

おかげさまで
創業
34
周年

山形市水道局指定工事店
— 第345号、第187号(最上川中部水道企業団) —
※指定地域は当社HP上で公開中

ご対応
エリア **山形市全域**
※一部、地域及び状況によりお伺いできない場合がございます。

テレビCM
放送中!

水のトラブル
最短**20分**
駆けつけ!

つまり
水もれ

小泉孝太郎さん

いつでも安心!
お見積り
深夜割増
キャンセル **0円**



町の水道屋さん
E-Smile

24時間365日受付!
0120-123-456

町の水道屋さん E-Smile

株式会社 E-Smile

仙台営業所: 仙台市宮城野区中野神明102-3
東京第1本社: 江戸川区西一之江3-3-5
大阪本社: 大阪市中央区瓦屋町3-7-3
<https://www.esmile-24.com/>

公式LINE

全国**42**拠点

E-Smile 水道屋

クレジットカード払い: VISA, Mastercard, JCB, UnionPay, Nicos, Diners, Discover, American Express

各種モバイル決済: 銀行振込, 後払い決済, 現金支払い

山形市くらしのガイドをご覧の方限定割引!

割引番号で下記の作業料金から **3,000円** 割引!

※お一人様1回限り
※他の広告、割引との併用不可

作業料金 税込**8,800円**~ 部品代 割引番号 **5410**

Yamagata City Living Guide

2026

山形市 くらしのガイド

山形市くらしのガイド

2026

Yamagata City Living Guide

山形市 × 株式会社サイネックス



山形市
×
株式会社サイネックス

山形市ガイド	8
いざというとき	32
庁舎案内	41
相談	43
届け出・証明	46
年金・保険・税金	51
子育て・教育	62
福祉・保健・医療	69
ごみ・リサイクル・環境	88
上下水道	94
住まい・土地・交通	99
産業	103
安全・安心	105
市民活動	108
市の施設	112
生活ガイド	114

山形市
くらしのガイド
電子書籍



公式
ホームページ



公式
Facebook



LINE公式
アカウント



公式
YouTube

山形市役所

〒990-8540 山形県山形市旅籠町二丁目3番25号

TEL.023-641-1212 (代表)



Q1



私たちが山形市民の皆さんの健康を支えます



がん治療の新たな選択肢

公的医療保険適用部位が増えた「重粒子線治療」。
選択される患者さんが全国的に増えています。

山形県でがんと診断された患者さんの約20人に1人が当センターで治療を受けています(当院調べ)

治療実績 **2960**人
(2021年2月~2026年3月)

対象となるがん

先進医療

適用部位

合計12疾患の保険適用

公的医療保険

適用部位

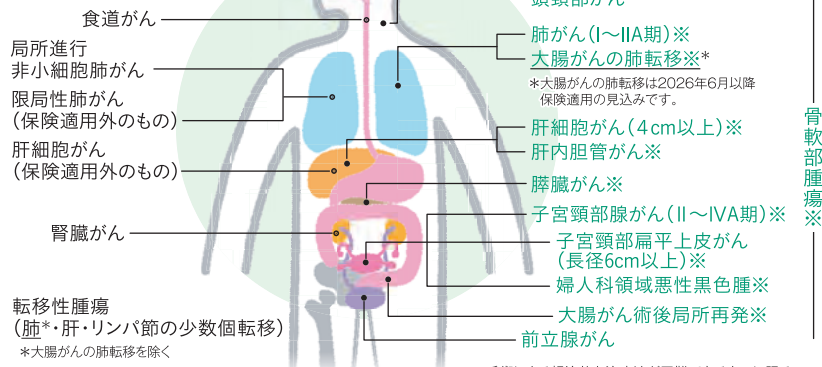

治療費

公的医療保険適用の場合

左図の緑で示した12疾患は、公的医療保険の対象となり、高額療養費制度が適用されます。実質的な負担額は収入と年齢によって決まる月ごとの自己負担額上限となります。高額療養費制度の自己負担額上限については、厚生労働省のホームページなどでご確認ください。

先進医療適用の場合

左図の黒で示した6疾患は先進医療の対象となります。照射費用約314万円*は患者さん負担となりますが、加入されている民間の医療保険やがん保険の契約内容によって補償される場合があります。

*ほかに診療・検査・投薬など(保険診療)の費用がかかります。

まずは主治医の先生にご相談ください。
当センターは紹介制のため
患者さんからの直接のご予約はお受けしていません。

編集後記

「山形市暮らしのガイド」は、山形市にお住まいの皆さんへ、市の行政情報をお届けするとともに、地域企業の発展につなげることを目的として発行しました。

また、住民の皆さんに、より利便性の高い情報源としてご利用いただけるよう、官民協働事業として山形市と株式会社サイネックスとの共同発行としました。

「山形市暮らしのガイド」は、地域の各団体および事業者の皆さんのご協力により、行政機関への設置はもとより、山形市の全世帯へ無償配布することができます。あらためて心より厚くお礼申し上げます。

■「山形市暮らしのガイド」に掲載の行政情報は、令和8年6月現在の情報を掲載しています。社会情勢の変動等により内容が変更される場合がありますので、あらかじめご了承ください。行政情報で内容・手続き等で不明な場合は、各担当課までお問い合わせください。

■掲載されているスポンサー広告は、暮らしの情報としてご活用ください。広告内容については株式会社サイネックスにお尋ねください。



山形市 暮らしのガイド

令和8年6月発行



発行

山形市/株式会社サイネックス



山形市HP



サイネックス HP

制作

株式会社サイネックス 東京本部

〒102-0083

東京都千代田区麹町5-3

TEL. 03-3265-6541 (代表)

広告販売

株式会社サイネックス 山形支店

〒990-0024

山形県山形市あさひ町17-7

TEL. 023-632-0179

※掲載している広告は、令和8年5月現在の情報です。

※QRコードは(株)デンソーウェーブの登録商標です。



見やすく読みまちがえにくい
ユニバーサルデザインフォントを
採用しています。

無断で複写、転載することをご遠慮ください。

問い合わせ窓口

山形大学医学部東日本重粒子センター
山形大学医学部附属病院重粒子線治療センター
〒990-9585 山形市飯田西2-2-2 TEL:023-628-5404

詳しくはホームページにて▶

東日本重粒子センター



Greeting from Mayor Yamagata city



山形市長
佐藤 孝弘

市長あいさつ

市民の皆様には、日頃より市政全般にご理解とご協力を賜り、厚く御礼申し上げます。

このたび、株式会社サイネックスとの公民連携により、市民の皆様には市政情報を分かりやすくお伝えする「山形市くらしのガイド」を発行いたしました。発行に当たり、広告掲載にご協賛いただきました事業者の皆様に対し、心より感謝を申し上げます。

今、山形市は世界に注目されています。「ナショナル ジオグラフィック」による「2026年に行くべき世界の旅行先25選」への選出、「ジャパントイムズ」による「世界に発信するに値する日本の自治体」第一号への選定など、山形の魅力が世界へと発信されています。

これを追い風に、蔵王・山寺・まちなかの3エリアを有機的に連携させた観光都市づくりを進めるとともに、「粋七エリア整備事業」や「日本一の観光案内所」の整備など、まちの姿が大きく生まれ変わろうとしています。

この「山形市くらしのガイド」には、市政情報に加え、これまで山形市が築き上げてきた歴史や文化、守り続けてきた美しい自然や食などの情報も掲載しており、本市の魅力を発見、再認識していただける内容となっております。

転入される方をはじめ、市民の皆様には、この「山形市くらしのガイド」を大いに活用いただき、お一人お一人が本市の魅力の発信者となってくださいますことを願っています。

家族みんなに役立つ1冊！

山形市 暮らしのガイドの使い方

ほしい情報がスムーズに探せます。

皆様のご自宅にお届けした「山形市暮らしのガイド」は、
これから山形市で、そしてずっと山形市で暮らしていく、そんな方々のためのガイドブックです。
ぜひ、隅々までお読みいただいて、日々の暮らしにご活用ください。

とっても便利な
三部構成！

困った時に頼れる
行政情報

街への愛情が深まる
地域情報

毎日の暮らしを支える
生活情報



表紙から直接！



Point

表紙と本文のカラーインデックスが連動しているため、直感的にスピーディに、目的の情報にたどり着くことができます。

手に取りやすい
雑誌サイズだから
目につく場所に置いて
おけば重宝！

調べごとを思いついた際、パソコンと違って電源を入れる必要がないから、知りたい情報にすぐたどり着きます。テレビのリモコンなど普段使いが多い道具のそばに置いておくと便利です。

わが街の魅力を
再発見できる楽しい
記事がぎっしり満載！

行政情報のほかに、地域情報のページには、自分たちが暮らす街のみどころなど、お子様から高齢者の方まで誰もが楽しめる記事がいっぱい詰まっています。

市内公共施設の
利用方法がひとめ
でパッとわかります！

運動施設はもちろん、図書館や老人福祉施設などの情報が掲載されています。街の公共施設を賢く利用して有意義な時間を過ごしましょう。



一条工務店の「北欧スタイルの家」

Naturia

Naturiaは、近年ますます注目される北欧を軸に「居心地の良さ」と改めて向き合った新しい住まい。お気に入りの家具を置き、照明やファブリックを楽しむ、自分らしい空間を作るのにちょうどいい。そんな住まいのかたちを、4つの北欧スタイルでご提案します。

家は、性能。

一条工務店



Himmel ヒムメル
modern nordic



Glädje グラーヂェ
scandinavian style



Hytte ヒットテ
natural



Aino アイノ
japandi

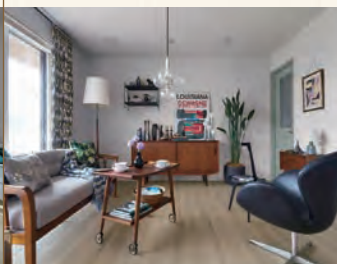

家は、性能。

一条工務店

一条工務店 TUY嶋展示場
一条工務店 平清水展示場
一条工務店 平清水東展示場

TEL:023-682-7256 〒990-0885山形市嶋北4-6-11
TEL:023-633-7171
TEL:023-615-1131 〒990-2401山形市平清水1-1-66
やましんハウジングプラザ平清水

ご来場予約はこちら



女性限定の
レディース
DAYあり

健診専門施設で、人間ドックを

●人間ドック ●レディースドック ●プレミアムドック



一般財団法人 日本健康管理協会

山形健康管理センター

■内視鏡 ■胸部CT ■3Dマンモグラフィ ■婦人科検診 等

〒990-0813 山形市検町4-8-30 TEL.023-681-7760

山形健康管理センターQ

レディース
エリア有り



Contents | 目次

- 1 市長あいさつ
- 6 ライフサイクルインデックス

山形市ガイド

- 8 山形市のプロフィール

山形市の取り組み

- 10 移動が楽しくなるまちへ
- 12 安心して子育てができるまち

やまがたのおでかけ案内

- 15 中心市街地
- 19 市街地
- 20 市街地近郊
- 21 山寺
- 22 蔵王

- 23 食の宝庫
やまがたの特産品・グルメ
- 26 職人の技と誇りがつなぐ
伝統工芸品
- 28 四季折々のおすすめイベント



いざというとき

- 32 防災／情報収集編、風水害編、地震編
- 38 日常／山形市LINE公式アカウント、分別・火災に注意！リチウムイオン電池、冬を安心・安全に過ごすための道路除雪、SUKSKで元気に歳を重ねよう！、救急医療
- 40 あなたのそばの医療機関 広告

行政ガイド

- 41 庁舎案内
- 43 相談
- 46 届け出・証明
- 51 年金・保険・税金
- 62 子育て・教育
- 69 福祉・保健・医療
- 88 ごみ・リサイクル・環境
- 94 上下水道
- 99 住まい・土地・交通
- 103 産業
- 105 安全・安心
- 108 市民活動
- 112 市の施設



いつでも！誰でも！どこからでも！

山形市 暮らしのガイド



タブレット パソコン スマートフォン

電子ブック案内

ブックマークは
こちらから

電子ブックは
こんなときに
活用できます



Yamagata City Living Guide 2026

UD
FONT

見やすく読みまちがえにくい
ユニバーサルデザインフォント
を採用しています。

生活ガイド

- 114 山形市 健康マップ
- 120 山形市医師会 / 山形市歯科医師会
- 121 山形市薬剤師会 / 山形商工会議所
- 122 山形市医師会 医療機関(診療所)リスト
- 124 山形市歯科医師会 歯科医院リスト
- 125 山形市薬剤師会 薬局リスト
- 126 ウォーキングをはじめよう
- 128 住まいのお困り事お任せください!!
- 129 エコ+リフォームで快適で地球にやさしい暮らし
- 130 「空き家」を放置していませんか?
- 131 「空き家」を所有したら相続登記をしよう
- 132 「空き家」の解体
- 134 山形市を盛り上げる地元採用企業!!スタッフ大募集
- 136 葬儀について

〈以下は広告スペースです〉

コンクリート製品製造のことなら

■日本産業規格認証取得工場
■山形県リサイクル認定工場

太田コンクリート工業株式会社

スライング



持続可能な循環型素材を活用し、環境と廃棄物処理に配慮した製品です。

ふとんカゴBOX



NETIS HR-250002-A
国土交通省 新技術情報提供システム

土砂崩れやガケ崩れの災害復旧工事において早急な対応可能で設置が容易なポーラスコンクリート製品です。



コンクリートは「硬く!!」
人は「柔らかく!!」

当社紹介動画はこちら

HP▼ 道路用・農業用・建築用・擁壁・特注製品



お気軽にお問い合わせください。

TEL 023-684-0099



〒990-0898山形市三社20 FAX.023-684-5858

山形市フォトギャラリー

Yamagata
city
photograph
gallery



山形紅花まつり



〈以下は広告スペースです〉

庭ができれば、もっと家が好きになる



i-style Gardenの庭づくり

エクステリア・外構・造園工事の専門店

i-style Garden

新築外構、リガーデン(庭の再生)、造園も。
お庭のことならどんなことでも、
i-style Gardenへご相談ください。
もっと家が好きになる、
心地よい外構空間をお届けいたします。

Tel.023-681-4602

株式会社 アイ・スタイル

〒990-0810 山形市馬見ヶ崎一丁目11-28

■営業時間/10:00~18:00 ■休休日/年末年始、お盆休み



Life cycle index

ライフサイクル インデックス



このマークの場合には
市役所に届け出てください

P49
必要な人は
印鑑登録



P46
赤ちゃんが生まれたら
出生届
生まれた日から14日以内に届け出



P46
結婚したら
婚姻届



P46
家族が亡くなったとき
死亡届
死亡の事実を知った日
から7日以内に届け出

Birth

誕生

- 出生届…P46
- 国民健康保険…P52
 - 出産育児一時金…P52
 - 加入の手続き…P56
- 母子保健…P84
 - 母子健康手帳…P84
 - 乳幼児健康診査…P85

Child rearing

育児

- 子育て…P62
 - 保育園…P64
 - 放課後児童クラブ…P66
 - 医療費助成…P62
 - 予防接種…P83



Education

教育

- 幼稚園…P66
- 小・中学校…P67
- 就学援助制度など…P68



Adult

成人

- 国民年金…P51
- 国民健康保険…P52



Marriage

結婚

- 届け出…P46
- 婚姻届…P46
- 戸籍…P46
- 住民異動届…P47

Life

生活

- マイナンバーカード…P49
- 国民年金…P51
- 国民健康保険…P52
- 住民税…P58
- ごみ…P88
- し尿…P93
- 生活環境…P93
- 水道・下水道…P94



山形市フォトギャラリー



Yamagata
city
photograph
gallery



Q1ナイトマルシェ



Q1マルシェ



P47
引っ越してきたら
転入届

引っ越しをしてから
14日以内に届け出

P47
市外へ引っ越していくとき
転出届

引っ越しをする前または
引っ越しをしてから14日以内に届け出

P47
市内で住まいが変わったら
転居届

引っ越しをしてから
14日以内に届け出

〈以下は広告スペースです〉

Emergency

緊急時



- 防災…P32
- 救急…P105
- 火災…P106

Prime of life

壮年

- 健康相談…P81
- 各種健診(検診)…P82



The old age

老後

- 国民年金…P51
- 後期高齢者医療制度…P56
- 介護保険…P72



dream art

描画材料・造形材料・額縁の専門店

画材・額縁の専門店です。
なんでもご相談ください。



作品展示会の搬入出や額掛け等ご相談承り中



営業時間 = 10:00 ~ 18:00 定休 = 毎週火曜日
駐車場は裏の専用駐車場を、満車の場合は真向いipをご利用ください

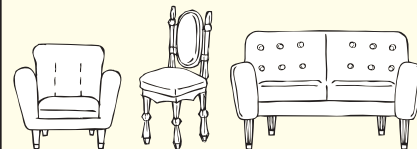

一般家庭から店舗・会社関係まで対応!

奥山椅子

奥山 多実也

山形市江南3丁目3-25

☎(023)684-3211

環境に適した責任施工で、
よりよい工事内容をご提案いたします。

屋根・雨樋・板金工事のことなら
当社にお任せください。



a roof sheetmetal worker

建築板金工事一式

株式会社ナガオカ

山形県知事許可(般-5)第102286号

代表取締役 長岡 利樹

〒990-0066 山形県山形市印役町5丁目2-1

TEL 023-664-3691 FAX 023-664-3692

携帯 090-6780-3060

山形の空き家問題は
『空き家相談士』が
ワンストップで解決。



株式会社 **リバティ**

〒990-0025 山形市あこや町3丁目6番8号
TEL(023)635-1440

七日町空き家相談センター
山形市七日町1丁目2番53号メゾンドール201号室
TEL(023)624-0011

◎最新情報はホームページで

<http://www.liberty-club.net>



一級建築塗装技能士 代表 佐藤 喜昭

〒990-0877 山形県山形市大字内表54

☎023-609-9463

営業時間 平日 9:00-18:00

HPからのご連絡で
特典あり!



暮らしのライフライン——
エネルギーと水を、
大切に。確実に。笑顔とともに。



遠藤商事

代表取締役社長 遠藤 靖彦

本社/〒990-8558 山形市穂積85

TEL(023)631-1331 FAX(023)625-1633

Yamagata City Profile



Yamagata

Yamagata City

市の位置

山形盆地の東南部
(山形盆地 南北40km、東西10km、舟底型内陸盆地)

山形市のプロフィール



総人口

236,212人

男 113,383人



女 122,829人



世帯数

104,682世帯

令和8年4月1日 現在推計人口

市のあゆみ

山形は古くは最上(もがみ)と呼ばれ、平安時代の中期頃、すでに出羽路(でわじ)の主要な宿駅のひとつでした。山形がこの地方の政治や文化の中心に発展したのは、南北朝時代以降のことで、延文元(1356)年、羽州探題として奥州大崎より入部した斯波兼頼(しば かねより)がこの地に城を築き、神社仏閣を修復整備し、城下町を整えて発展の礎石をおきました。

江戸中期以降の山形は商業の発達で繁栄しました。中でも、当時、染料や口紅の原料として用いられていたベニバナは全国随一の生産を誇り、関東・関西の各地に移出されていました。また、青芋(あおそ)の生産や鋳物の製造なども盛んで、これらの物産の

交流は、最上川船運の発達をもたらし、上方文化の導入にもつながりました。

明治維新によって藩が廃され県に改まると、山形には統一山形県の県庁が置かれ、初代県令三島通庸(みしま みちつね)は、ここに近代都市の建設を図り整備していきました。明治22(1889)年に市制を施行、県内中心都市としての基礎を固めました。

昭和29(1954)年には近接12カ村を、続く31年には6カ村を合併して広域行政の端を開き、現在の規模となっています。

平成31(2019)年4月に中核市へ移行し、令和6(2024)年4月に山形市は市制施行135周年を迎えました。



山形市フォトギャラリー



Yamagata city photograph gallery



第二公園のSL



御殿堰



市章



中の3線は、自由、平等、友愛、外円は団結、下の鋭角は固い意志を意味し、これらを山の字で表現しています。
(昭和29年10月制定)

市の木

ナナカマド



500mぐらい上の高山に自生する落葉樹。葉は1枚が7～15枚の小葉に分かれる羽状複葉です。花は径約5cmの白色5弁が集まって咲き、秋には赤い実をつけます。

市民憲章

(昭和54年7月1日制定)

わたくしたちは、樹氷とべに花の里、山形市民です。
誇りと責任をもって五つの誓いをいたします。

- 1 すすんでまちづくりに参加し、明るいまちをつくります。
- 2 きまりを守り、親切であたたかいまちをつくります。
- 3 働くことに喜びをもち、活気あるまちをつくります。
- 4 自然を愛し、緑と水のきれいなまちをつくります。
- 5 老人にはやすらぎ、若者には夢のあるまちをつくります。

市の花

ペニバナ



キク科の越年草でエジプト原産。葉が硬く、緑にとげがあります。夏、枝上にアザミに似た花が咲き、鮮黄から赤色に変わります。江戸時代には山形が日本一の産地でした。

友好姉妹都市

キッツビューエル市
(オーストリア共和国)

山形・キッツビューエル姉妹都市
盟約宣言 (昭和38年2月17日)

スワンヒル地方市
(オーストラリア連邦)

姉妹都市盟約書 (昭和55年8月6日)



吉林市(中華人民共和国)

日本国山形市と中華人民共和
国吉林市との友好都市締結に
関する議定書 (昭和58年4月21日)



ウランウデ市(ロシア連邦)

姉妹都市盟約書
(平成3年2月16日)



ボルダー市(アメリカ合衆国)

姉妹都市盟約書
(平成6年4月22日)



台南市(台湾)

山形市と台南市との友好交流促進
に関する協定書 (平成29年12月6日)



大島町(東京都)

友好都市盟約書
(昭和53年8月7日)



加美町(宮城県)

友好都市盟約書
(平成元年7月18日)



山形市フォトギャラリー

Yamagata
city
photograph
gallery

スプリングフェスティバル
「はたらく車大集合」



薬師祭植木市

Yamagata City's Initiatives

山形市の取り組み①

移動が
楽しくなる
まちへ

健康的で
らくらく

市ではベニちゃんバスなどの公共交通に加えて、市内95カ所に電動アシスト自転車を導入し、市内の移動がスムーズにできるように取り組んでいます。

環境にも
優しい



ベニちゃんバス

元日を除いて毎日運行していて、中心市街地への移動にも便利です。運行ルートや時刻表は、山形市公式ホームページをご覧ください。



運賃

- 大人(中学生以上)／東部エリア・西部エリアまたは中心市街地エリア内での乗降 **160円**
エリアをまたいだ乗降 **320円**
- 小学生は大人運賃の**半額**、未就学児は**無料**
- 山形市コミュニティバス子育て支援乗車証を提示で無料

東くるりん



- 東原町先回りコースと小荷駄町先回りコースの**2通り**
- 山形駅前⇒東部エリア(東原町・小荷駄町等)⇒山形駅前⇒中心市街地エリア⇒山形駅前⇒東部エリア…

西くるりん



- 上町先回りコースと城西町先回りコースの**2通り**
- 山形駅前⇒西部エリア(上町・城西町等)⇒山形駅前⇒中心市街地エリア⇒山形駅前⇒西部エリア…



やまがたMaaS 「らくのる」

公共交通での移動が楽になり、気軽に街なかへ足を運ぶことができ、公共交通を利用すればするほど回遊などを楽しむことができるサービスです。チケットを購入した方には、対象店舗で割引サービス等の特典もあります。今後は、さらに便利でお得なチケットを企画・販売予定ですので、ぜひご期待ください。



使い方

- 1 スマートフォンでチケットを購入
※チケットの購入には「RYDEPASS」アプリのダウンロードが必要です。
- 2 運転手に画面を見せるだけ
- 3 対象のお店で使える特典をGET!

やまがた1日乗車券

市内を中心に、寒河江市・上市市・天童市・山辺町・中山町など特定エリア内で路線バスが利用開始から当日限り(23:59まで)乗り放題。

大人/1,200円、小人/600円

紅バスholiday・紅バスweekday

路線バスの市内特定区間とベニちゃんバスが利用開始から24時間乗り放題。

紅バスholiday(休日) ……
大人/500円、小人/250円
紅バスweekday(平日) ……
大人/650円、小人/330円

※その他のチケットはQRコードをご覧ください。



山形市フォトギャラリー



Yamagata
city
photograph
gallery



山形市郷土館ナイトミュージアム



ウインターフェスティバル



🚲 コミュニティサイクル「ベニチャリ」



スマートフォン等を使った簡単な手続きで、電動アシスト自転車を24時間(一部を除く)自由に借り・返却できる自転車シェアリングサービス(有料)です。市内95カ所にサイクルポート(専用駐輪場)を設置し、ポート間で自由に利用できます。詳しくはホームページをご覧ください。

※各サイクルポートで貸し出し・返却できる自転車の台数には限りがあるため、事前にアプリでご確認ください。

使い方

①専用アプリから「ecobike」をインストールし、会員登録を行う。



②サイクルポートでアプリの【借りる】をタップしてカメラを立ち上げる。自転車の鍵に付いているQRコードを読み取ると開錠。



スマホが鍵になる！

料金

キャッシュレスで便利。登録したクレジットカードで後日お支払い！

基本料金 70円/15分ごと
(1,800円/24時間上限)

定額料金 1,200円/1日

※会員登録時に設定する支払い方法によって異なります。現金・交通系ICカードでも利用可能です。料金はホームページをご覧ください。

③移動後、サイクルポートに止めて自転車の鍵をかける。アプリで【返す】をタップし、【返却に成功しました】と表示されれば利用終了。



🚗 公用車のカーシェアリング

平日に公用車として使用している車両を、土・日曜日等に市民や観光客の方々がお使いいただけるカーシェアリングを行っています。料金や予約方法等、詳しくは山形市公式ホームページをご覧ください。



📍 道の駅 やまがた蔵王

24時間利用できる待合所やパークアンドライド用の無料駐車場が敷地内にあります。山形と東京・千葉・仙台を結ぶ高速バスのほか、市の中心部や蔵王温泉経由・蔵王刈田山頂・上山方面に向かう路線バスの停留所があるため、バスの乗り換えも便利です。詳しくは、道の駅やまがた蔵王ホームページをご覧ください。



- ◆建築物環境衛生管理業務
- ◆建築物一般清掃
- ◆特殊清掃業務

快適空間を創造する

株式会社
中央ビル管理

代表取締役 前田 浩一



山形市飯田1丁目2番1号

TEL:023-641-6371

<https://www.chuo-bill.com>



車検・整備・钣金

- ◆代車無料
- ◆引取り・配達無料
- ◆リサイクルパーツ対応

山形西部工業団地内
山形市鑄物町3-7
TEL 644-4496

- 区画線 ■橋梁塗装 ■建築塗装
- カラー舗装 ■防護柵 ■道路標識
- 電光表示機 ■道路資材

KOSHIN 光進産業株式会社



山形市大字漆山223-10
TEL 023-673-0761
FAX 023-673-0763



自動車ガラスのプロショップ 安全ガラス

ガラスの修繕だけじゃない。



全部できます。

株式会社 安全ガラス
〒990-2323 山形市桜田東 4-9-26
TEL (023) 632-0128
FAX (023) 632-0208
受付時間 8:30~17:30 [日、祝日、第3月除く]



Yamagata City's Initiatives



一人で抱え込まずに、気軽に相談してください

山形市の
取り組み②

安心して
子育てが
できる
まち

みんなに
やさしい

すくすく
のびのび

山形市では、安心して子どもを産んで育てることができるよう、子育てを見守り・支援するためのさまざまな施策や施設の充実を進めています。



子育てでや子どもの困り事など
悩みを相談できる

おやこよりそいチャット
やまがた

子育て中の方や子どもが気軽に相談できるLINEによるチャット相談ツールです。

「だれに相談したら良いかわからない」「こんな小さいなこと聞いてもいいの?」誰にも聞けない小さな疑問やお悩みも、ぜひ一度ご相談ください。

AIとよりそいスタッフ(社会福祉士・精神保健福祉士など)が、育児中の方の悩みに寄り添い、必要な情報提供・支援へつなげていきます。

※AI:24時間365日

よりそいスタッフ:平日午前9時~午後6時

※詳しくは、山形市公式ホームページをご覧ください。



気軽に使える妊娠～
子育てまでのお役立ちツール

やまがた
出産・子育てアプリ

妊娠・出産・子育てまでをフルサポートするスマートフォン・タブレット端末・パソコンに対応したサービスです。

妊産婦と子どもの健康データの記録・管理や予防接種のスケジュール管理、出産・育児に関するアドバイス、市が配信する地域の情報をお知らせするなど、育児や仕事に忙しいママやパパを助けてくれる便利な機能が充実しています。母子健康手帳を補うものでもあるので、お使いいただいている母子健康手帳と併せて、ご利用ください。

※詳しくは、山形市公式ホームページをご覧ください。



その他、市が行っているサービスは、P62をご覧ください。



市が行っている子育てサービスを幅広く紹介する「山形市子育てガイド」を発行しています。

パパママ応援!
山形市子育てガイド

山形市子育てガイドは、山形市子育て情報サイト元気すくすくネットに掲載しています。

冊子をご希望の方は、市役所や市保健所、子育て支援センター等へお問い合わせください。



スマホで簡単♪
情報ゲット!

元気すくすくネット



子育てマップや
イベントカレンダーも♪



山形市フォトギャラリー



Yamagata
city
photograph
gallery



霞城観桜会



本のひろば@市役所

充実した子育て支援施設



南部児童遊戯施設

シェルターインクルーシブプレイス コパル

性別や年齢、人種・国籍の違い、障がいの有無など、異なる背景や特性を持つ子どもたちが共に遊べる「インクルーシブ」な遊び場です。

背後の蔵王連峰の山並みに呼応した屋根の下に、屋外の丘やくぼみが建物の中まで自然とつながり、全ての場所が公園のようなびやかな遊びと学びの場となっています。

イベント情報や来館方法等詳しくは、シェルターインクルーシブプレイス コパルホームページをご覧ください。

所 片谷地580-1 ☎ 676-9876



©copal



〈以下は広告スペースです〉



学校法人 南風学園 認定子ども園(0~5歳対象)

あおぞら幼稚園

寺子屋あおぞら(小学生対象)

〒990-2435 山形市青田2丁目9番1号

TEL 023-633-0677

FAX 023-633-0804

<https://aozora.ed.jp>



児童遊戯施設

べにっこひろば

広々とした遊び場で子どもたちが体をいっぱい動かして遊ぶことができる施設です。また、子育て支援センターの機能も有していて、皆さんの子育てを精一杯応援します。貸し切り利用できるホール(有料)などもあります。

イベント情報や最新の情報等詳しくは、べにっこひろばホームページをご覧ください。

所 樋越22 ☎ 674-0220



べにっこひろば
ブログ



べにっこひろば

電気設備 通信設備 設計・施工・メンテナンス

共に暮らす
よりよく暮らす

自然と共に 電気と共に お客さまと共に

株式会社 共電

KYODEN 山形県知事許可(般-5)第102134号

〒990-2413

山形市南原町3丁目16番1号 佐藤ビル中

TEL 023-664-0548

FAX 023-664-0549

<https://kyoden-yamagata.co.jp>



清らかな風が吹く風通しの良い場所へ
ここでしか咲かない花の咲かせ方

~ One for All All for One ~

学校法人清風学園



HPIはこちら



学校法人清風学園 幼保連携型認定こども園

べにばなこども園

山形市伊達城2丁目9-7

TEL 023-686-2140



学校法人清風学園

べにばな保育園

山形市伊達城2-9-7

TEL 023-686-4808

第一生命
Daiichi Life Group

第一生命保険株式会社

山形支社

〒990-0031 山形県山形市十日町1-1-34リアライズ山形駅前通ビル9F

TEL 023-631-5711(代)

【資料請求はお気軽に、お見積りもすぐいたします。】

0120-001-008 平日10:00~18:00 土10:00~17:00

*休日・年末年始を除く

歩くたび魅せられる



やまがたのおでかけ案内

山形市は、中心市街地で歴史ある建物のリノベーションを進めるなど、再生と進化を続けるまちです。また、山寺をはじめとしたばな文化や、蔵王連峰が育んだ自然が、歩くたびに多彩な表情を見せてくれます。



市内めぐりは、公共交通機関を利用しよう！

ベニちゃんバスなどの公共交通をはじめ、シェアサイクルやカーシェアリングなどを利用して市内のまち歩きを楽しみましょう。詳細は、P10で紹介しています。

山形駅



山形市郷土館 ▶ P16



KASUMI TERRACE ▶ P15



季節の移ろいを感じながら食事を楽しめる！



霞城公園 ▶ P15

もみじ公園 ▶ P18



景観重点地区に指定されました。



水の町屋 七日町御殿堰 ▶ P17



やまがたクリエイティブシティセンターQ1 ▶ P15



山形市総合スポーツセンター ▶ P19

3km



西公園 ▶ P19



西蔵王公園 ▶ P20

5km



長谷堂城跡公園 ▶ P20



蔵王 ▶ P22

70km



山寺 ▶ P21

蔵窟から江戸時代に作成された10万点の木札発見！



2025年7月OPEN

カスミテラス
KASUMI TERRACE

山形駅前公園に、新たな飲食施設「KASUMI TERRACE」がオープンしました。高級食材と家庭料理を融合させた「イタリアンダイニング」として、「本物をより気軽に、より楽しく」をコンセプトに掲げ、新たな賑わいの拠点となっています。

所 香澄町1-12-1 ☎ 070-2296-4286
開 ランチ 12:00~15:00 (L.O.14:00)
ディナー 17:30~23:00 (L.O.22:00)



看板メニュー

ムフマヨとトリユフ

フォアグラのムース

フルーツマトの冷製カッパリーニ



夜はシックでモダンな雰囲気に

©株式会社Q1

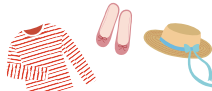

やまがたクリエイティブ
シティセンターQ1

市立第一小学校旧校舎をリノベーションした、クリエイティブと産業を暮らしでつなぐ創造都市やまがたの拠点施設。飲食店、アパレルなどの多様なショップや、オフィス、ギャラリー、レンタルスペースなどが集まっているほか、マルシェイベント「Q市」を不定期に開催しています。

所 本町1-5-19 ☎ 615-8099 開 9:00~22:00



カジョウコウエン
霞城公園 (山形城跡)

最上氏11代・最上義光が整備したものが原型で、現在残る堀や石垣は、最上氏改易後の城主である鳥居忠政が改修したものと伝わります。二ノ丸東大手門や本丸一文字門等を復元しています。

所 霞城町1-7 (管理事務所)

国史跡指定



武将の騎馬像としては屈指の美しさを誇る最上義光像

凡例 自然 歴史・文化 レジャー 食・買い物

〈以下は広告スペースです〉

私たちは個性あるトラックボデーメーカーとして、さまざまな挑戦を続けています。

株式会社 いそのボデー

山形県山形市西越25番地
TEL 023-624-1711 FAX 023-632-0681

YES!! ハイテック!!

新しい時代の新しい技術を山形で開発・製造し世界へ発信中

山形からめっきでレボリューション

ススキハイテック株式会社
代表取締役社長 鈴木 一徳

山形工場 / 電動車めっき事業・MEMS事業
〒990-0051 山形市銅町二丁目2番30号
TEL: 023-631-4703 FAX: 023-631-4708

尾長島工場 / 半導体製品・電子部品めっき事業
〒999-0213 東置賜郡川西町大字尾長島740-12
TEL: 0238-54-3615 FAX: 0238-54-3616

私たちは 可能な限りあらゆる物流ニーズにお応えします

第一貨物

〒990-0033
山形市諏訪町二丁目1-20
TEL 023-623-1414 (代)

国指定
重要
文化財



ヤマガタシキョウドカン

山形市郷土館 旧済生館本館

明治11(1878)年七日町に建てられた木造下見板張りの擬洋風建築の傑作です。長年市民に利用されてきた県立(後に市立)病院・済生館本館を、昭和44(1969)年霞城公園内に移築・復元し、現在は郷土資料や医学資料を展示しています。

所 霞城町1-1(霞城公園内)
☎ 644-0253

円形の回廊で
14角形のドーナツ型を
しています。

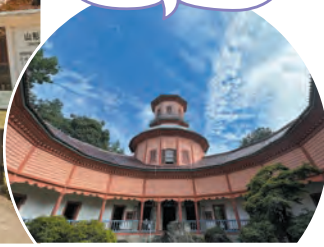

真上から見た郷土館

国指定
重要
文化財



ヤマガタケンキョウドカン プンショウカン

山形県郷土館「文翔館」

大正5(1916)年に県庁舎・県会議事堂として建てられました。大正時代の佇まいを残す、格調高く堂々としたレンガ造り石張りの洋風建築が人々を魅了します。現在は県郷土館として一般公開されています。

所 旅籠町3-4-51 ☎ 635-5500

職人の技術が光る、
細やかな内装も必見



チュウオウコウミンカン・シリットショウカンチュウオウブンカン

中央公民館・市立図書館中央分館



複合ビル「アズ七日町」にあり、4階・5階には個人やグループで学習等ができるカウンター席やテーブル席を設置しており、自由にご利用いただけます。また、5階の図書館は、本に親しめる場所を目指し、ゆったりとしたソファやマンガ専用の本棚、手続きなく借りられる本を設置しています。



中央公民館

所 七日町1-2-39アズ七日町4~6階
☎ 623-2150



市立図書館中央分館

所 七日町1-2-39アズ七日町5階
☎ 631-0170

〈以下は広告スペースです〉

山形市と山形交響楽団は「オーケストラのある街」推進協定を締結しています



食と温泉の国のオーケストラ

©Kazuhiro Suzuki



山形交響楽団

公式ホームページ ▶
www.yamakyo.or.jp



動画配信サービス



山響公式

YouTube チャンネル



✕ @y_symphony f yamagatasymphony @yamagatasymphony



ミズノマチヤ ナノカマチゴテンゼキ

水の町屋 七日町御殿堰

約400年前に造られた水路「山形五堰」のひとつ「御殿堰」の景観を利用した商業施設です。木造の町屋と明治・大正時代の蔵を活用した趣のある空間です。

所 七日町2-7-6

☎ 623-0466(株)結城屋内



山形市ガイド



合わせて訪れたい



ナノカマチ

七日町ルルタス

複数のテナントが入居している2階建ての商業施設。七日町の新たなにぎわいと憩いのスポットとして人気です。

所 七日町2-7-5

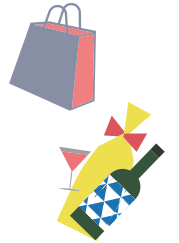

イキナナ イキナマチ ナノカマチ

「粋七」粋な町 七日町

御殿堰の流れを感じながらゆったり歩ける小径や広場を整備し、歩きながらお店も楽しめる空間づくりを進めています。



御殿堰を生かした回遊性のあるまちづくり

十一屋七日町本店の脇を流れる御殿堰を石積みの水路に再整備。水の町屋七日町御殿堰、ルルタスと合わせて、御殿堰をそぞろ歩きできる空間へと生まれ変わりました。御殿堰を中心とした潤いと安らぎの空間をお楽しみください。



凡例

自然

歴史・文化

レジャー

食・買い物

〈以下は広告スペースです〉

いつもの暮らしに、
確かな安心と便利を。



～クレジットカード・
キャッシュレス端末のことなら～

やまぎんカードサービス

山形市十日町2-4-1
TEL(023)625-1224



電気・通信・空調設備工事
設計 施工 保守



株式会社ワタナベ電設

山形市みはらしの丘3丁目13-2

TEL:090-7523-5571
FAX:023-606-5426

ジーンとする建築

感動する建築を
次世代につなぐ

秦・伊藤設計

山形市松山3丁目3-15
TEL 023-631-3223



市外局番は 023 です



中心市街地



3km



gura

山形の歴史を刻む土蔵と石蔵をリノベーションした施設で、イタリアンレストランと地元の老舗和菓子店が展開するカフェが楽しめます。

所 旅籠町2-1-41
☎ 674-0943(代表)
665-5466(レストラン直通)
664-2378(カフェ直通)

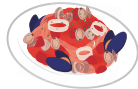

旧千歳館

140年もの間、料亭として市民に親しまれてきた「旧千歳館」。山形市が寄附を受けた国登録有形文化財の建物や、四季折々の表情で人々をもてなしてきた庭園を活用し、街なか観光の一拠点として周辺エリアへも賑わいを波及させる施設へと整備を進めています。



もみじ公園

真言宗宝幢寺の庭園を、寛文頃(1665年前後)に、山形城本丸庭園の余石と吉野の紅葉を用いて改築しました。「清風荘」「宝紅庵」(茶室)が併設されています。

所 東原町2-16-7
☎ 641-1212(公園緑地課)



清風荘



和室、茶室を主体とした施設で、文化芸術等の諸活動や国際交流などに利用されています。

☎ 622-3690(清風荘)

国登録有形文化財



中心市街地には150棟もの蔵が残されていて、近年は蔵を再生して施設などに活用!



山形まるごと館 紅の蔵

山形城下の紅花商人として栄えた長谷川家の蔵屋敷を整備して造られた観光複合施設。地産地消のおもてなしで、旬菜旬食をテーマとした食事の提供や農産物の直売のほか、展示やイベントを開催しています。

所 十日町2-1-8 ☎ 679-5101



山形五堰が世界かんがい施設遺産*に登録!

山形市の景観の特徴で歴史的遺産の「山形五堰(笹堰・ゴテン堰・ハッカゴウ堰・宮町堰・双月堰)」が、世界かんがい施設遺産に登録されました。約400年間、地域一体となって水源を守り、さまざまな産業の発展に貢献した歴史があることが評価されました。

※かんがいの歴史・発展を明らかにし、施設の適切な保全を行うために、歴史的・社会的に価値のある施設を認定・登録するもの





マミガサキプール ジャバ 馬見ヶ崎プール ジャバ

一年を通じて利用できる運動施設。屋外、屋内プールはスライダーなどがあり、多くの人で賑わいます。

所 小白川町字川原1237
☎ 633-8989



ニシコウエン 西公園

生き物についての環境学習や健康づくりなどの活動の場所となっています。大型木製遊具やじゃぶじゃぶ池は子どもに大人気で、4~11月はキャンプもできます。

所 門伝字落合河原3114-10
☎ 643-2450



ヤマガタシソウゴウスポーツセンター 山形市総合スポーツセンター

プールや多目的広場などでさまざまなスポーツを楽しむことができます。

所 落合町1 ☎ 625-2288



八幡神社の石鳥居(蔵王成沢)

国指定重要文化財

モトキノイシトリイ 元木の石鳥居

平安時代のものでされている国内最古級の鳥居です。蔵王成沢にも、ほぼ同年代に建立された石鳥居「八幡神社鳥居」があります。

所 鳥居ヶ丘9



凡例 自然 歴史・文化 レジャー 食・買い物



ベニバナブンカ 紅花文化

紅花交易は上方の座敷蔵文化、江戸の店蔵文化が融合した山形独自の蔵文化を生み出しました。特に、「座敷蔵」には上方文化の調度品が数多く見られ、ひな人形や屏風などが並びました。さらに「おみづけ(近江漬け)」は、上方から伝わったもので、「いも煮」も紅花交易がきっかけで生まれてきたといわれています。

おみづけ(近江漬け)



チャップンカ 茶文化

もみじ公園内の清風荘に併設する「宝紅庵」は、全国に先駆けて建設された本格的な公共の茶室です。昭和60(1985)年に、日本三大茶会の一つと称される「鈍翁茶会」が開催されるようになり、流派の垣根なくお茶を楽しむようになりました。



ヤマガタマイコ やまがた舞子

山形市の芸妓文化は明治維新後、最後の藩主水野家藩士による料亭創業に始まり、まちの近代化とともに栄えました。

平成8(1996)年には、「やまがた舞子」が誕生し、山形芸妓、やまがた芸子とともに伝統芸能を継承しながら山形市の観光の顔としても活躍しています。





市街地近郊



12km



ハセドウジョウアウトコウエン 長谷堂城跡公園

出羽の関ヶ原と呼ばれる長谷堂合戦(1600年)で、10倍以上の軍勢を持つ上杉軍の侵攻に最上氏が持ちこたえ、名をはせた山城跡です。石碑やあずまやがある山頂広場から、山形城跡(霞城公園)など山形市内が一望できます。

所 大字長谷堂
☎ 641-1212(公園緑地課)

山の随所に
堀や曲輪といった
防御施設が残っています。



ニシザオウコウエン 西藏王公園

広大な敷地面積を誇る豊かな自然環境が魅力の公園。アスレチック遊具やコンビネーション遊具などのほか、キャンプ場やバーベキュー広場もあるので親子で楽しめます。

所 大字岩波～上桜田
☎ 655-5900(山形県総合運動公園)

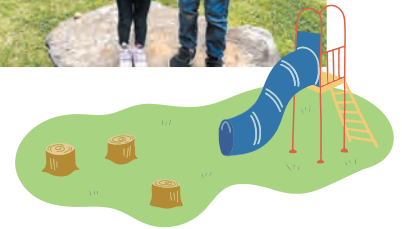

ヤソウエン 野草園

野草、樹木合わせて約1,200種類のさまざまな植物が植えられています。5月になると世界で野草園にしかないミヤマカスミザクラを見ることができます。

所 大字神尾832-3 ☎ 634-4120

ミヤマカスミザクラ



〈以下は広告スペースです〉

安全で楽しい
ツリークライミングに
ようこそ!

instagram

oneLink

Youtube



山形市フォトギャラリー



Yamagata
city
photograph
gallery

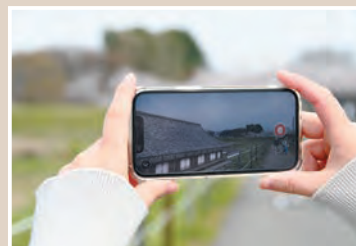

山形城VR





山寺



約20km



山形市ガイド



ヤマデラ ホウジュサン リッシャクジ
山寺 (宝珠山立石寺)

慈覚大師円仁シカクダイシエンニンが平安時代に建立したと伝わる天台宗の寺です。全山を構成する凝灰角礫岩ギョウカイカクレスガンは永年の水蝕と風蝕によって奇岩怪石を残し、四季折々の景観が楽しめます。

本堂には、比叡山延暦寺から分火された「不滅の法灯」が1000年以上も絶えることなく燃え続けています。

元禄2(1689)年、松尾芭蕉も訪れて、『閑さや岩にしみ入る 蟬の声』の名句を『おくのほそ道』に残しました。

所 山寺4456-1



奥之院



五大堂



知る人ぞ知る、パワースポット
タルミズイセキ
垂水遺跡

立石寺よりさらに奥に進み、最上三十三観音の二番札所でもある千手院観音の裏手にあります。凝灰岩でできた白い岩肌に、蜂の巣状に穴が開いた巨石・巨岩は幻想的です。

所 山寺千手院

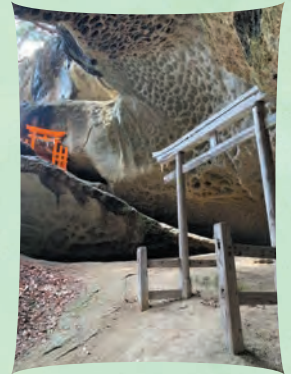

凡例 自然 🌿 歴史・文化 🏛️ レジャー 🎒 食・買い物 🍴



山形市フォトギャラリー



Yamagata
city
photograph
gallery



富神山と雲海



高瀬川の鯉のぼり



蔵王



約20km



ジュヒョウ 樹氷

蔵王連峰の特殊な気象条件と植生が作り出した“氷”と“雪”の造形美は、一つとして同じものはなく、刻々と変化するその姿と大きさに圧倒されます。ロープウェイからは360度の大自然のパノラマを体感できます。



“スノーモンスター”
樹氷のライトアップ
は幻想的!

ザオウ 蔵王

東北屈指の観光スポットとしても人気の蔵王エリアには、奥羽山脈の一部の蔵王連峰を中心に、樹氷や蔵王温泉などがあります。



ザオウオンセン 蔵王温泉

1900年前に開湯した東北屈指の古湯です。強酸性の硫黄泉で体内の水分量を増加させ、肌と血管を若返らせるといわれ、美肌効果があります。



温泉街には
3つの共同浴場が
あります!



凡例 自然 🌿 歴史・文化 🏛️ レジャー 🎒 食・買い物 🍴



山形市フォトギャラリー



Yamagata city photograph gallery



芝ざくらまつり



樹氷

食の宝庫

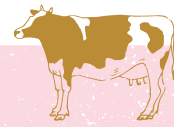

やまがたの特産品・グルメ

独自の気候や風土を生かした特産品から、独自の進化を遂げた麺文化や伝統料理を紹介します。



山形市ガイド

祝! 4年連続ラーメン消費額 日本一

ラーメンの聖地

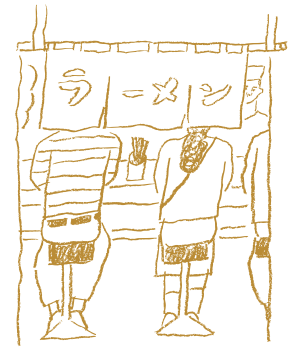

山形市の中華そば(ラーメン)年間消費額が4年連続(2022~2025)で日本一となりました。山形市のラーメンは個性にあふれ、冷やしラーメンをはじめ、鳥中華、納豆、ゲン天、みそなど、独自のラーメン文化が根付いています。

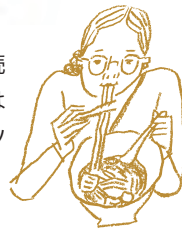

〈以下は広告スペースです〉

RAMEN KOBO

あまのすーぷ

山形県七日町4丁目16-14

TEL/023-664-3617

定休日 月曜日 11:30~14:00

スープかチャーシューが無くなり次第
予告無く終了となります。



市内のラーメン提供店を紹介するサイト
「#推しメンやまがた」

山形にはおいしいメンマも
あります。



HP



株式会社 ミクロ

本社・工場:山形県天童市石鳥居一丁目1番33号 TEL.023-655-2221(代)



タケちゃん



味付けメンマ作り続けて半世紀

市外局番は 023 です