山形市内に宿泊される皆様へ



宿泊税のご案内

Information regarding accommodation tax for guests staying in Yamagata City.

2027.4.1～

From April 1st, 2027

泊まるたび、もっと魅力ある山形市へ

蔵王・山寺・まちなかなどの観光資源をさらに磨き上げ、訪れる皆さまに選ばれ続ける観光都市を目指します。

Crafting your stay, enriching Yamagata City.

We aim to establish Yamagata City as a leading tourist destination that continues attract visitors by improving the overall visitor experience in tourist spots including Zao, Yamadera, and the city center, funded by the accommodation tax.

税額 / 支払い方法 Payment method

宿泊料金の **3%**

3% of the accommodation fee

宿泊された宿泊施設へお支払いください。

住宅宿泊仲介業者や旅行業者へ宿泊税を支払われた方は、宿泊施設へのお支払いは不要です。

Please pay the tax to your accomodation.

If you have already paid the accommodation tax to a home-sharing intermediary or travel agency, you do not need to pay it to the accommodation facility.



※ここでいう宿泊料金とは、いわゆる素泊まり料金のことをいい、食事代や消費税は含みません。 *The accommodation fee mentioned here refer to room-only rates and do not include meals or consumption tax.

宿泊税の活用例 Examples of how the accommodation tax will be used

多様なニーズに対応した観光振興

Tourism promotion that meets diverse needs

観光地の魅力と利便性向上に向けた基盤整備

Infrastructure development to enhance the appeal and convenience of areas as tourist destinations

高付加価値旅行者の誘客推進

Promotion of attracting high-value-added travelers

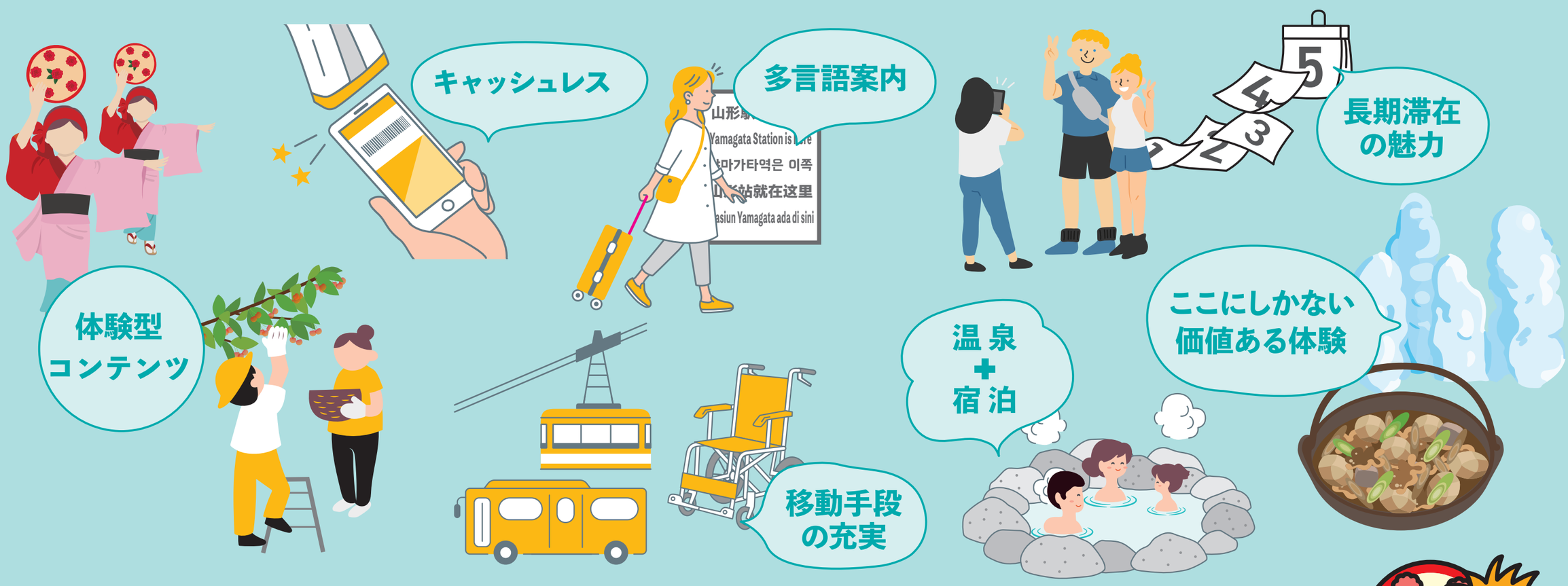

山形市
Yamagata City

お問い合わせ

■宿泊税の制度や納税に関すること
財政部市民税課
TEL：023-641-1212（内 303 / 337）

■宿泊税の使途に関すること
商工観光部観光戦略課
TEL：023-641-1212（内 421 / 426）

宿泊税制度の概要
山形市公式WEBサイト

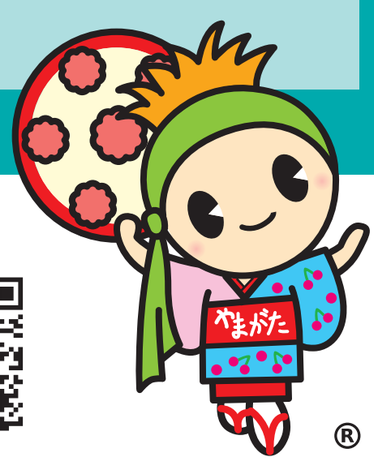

®