

広報

Kouhou Yamagata No.2088

令和8年

2月号

山形市

やまがた



経験がつなぐー
地域の笑顔



特集

- ・あなたのビジネスチャレンジをサポート
- ・「生きがい」「働きがい」を再発見してみませんか



Y-biz
山形市売上増進支援センター

今年8年目に突入！ 相談実績8,536件

～お金をかけることなく『知恵』を使ってビジネスの流れを変える！～

問 Y-biz推進室 ☎内線416

山形市売上増進支援センターY-bizは、山形市のビジネスコンサルティングセンターです。あらゆる業種のお店・中小企業などの「売り上げを伸ばしたい」「新しいチャレンジをしたい」という前向きな気持ちを全力でサポート！

全国から公募で選ばれたアドバイザーが、4つの視点で売り上げ増に向けて具体的な課題解決の提案から実行までワンストップで支援しています。



「売り上げを伸ばしたい」「新しい事業を展開したい」などの相談をお聴きします。業種に関係なく、あらゆる事業の相談にお応えします。



売り上げが伸びない理由や本当の強みは自分で見つけづらいもの。相談者との対話を通じて、課題や強みを見つけます。



“ターゲット”を絞り、相談者の強みを生かした、お金をかけない“ひと工夫”をご提案します。



継続したサポートで、結果が出るまで徹底的にサポートします。一緒に頑張りましょう！

令和7年1月から12月までの1年間に相談に来ていただいた事業者は**149事業者**。

このうち業種としては、サービス業が30%で最も多く、次いで卸・小売業が20%、飲食・宿泊業が15%、製造業が13%となっています。

相談の内容は、「SNSで商品を発信したい」「新しいサービスを始めたい」「新規の取引先を増やしたい」など、“情報発信”“新商品開発”“販路拡大”に関する相談が80%となっています。

令和7年1月～12月 相談事業者数149事業者 相談実施件数986件

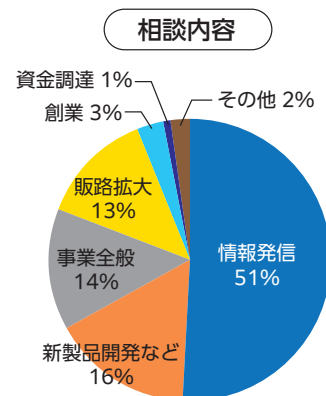
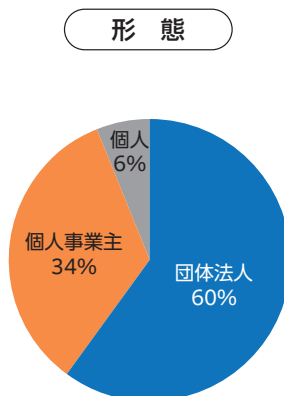
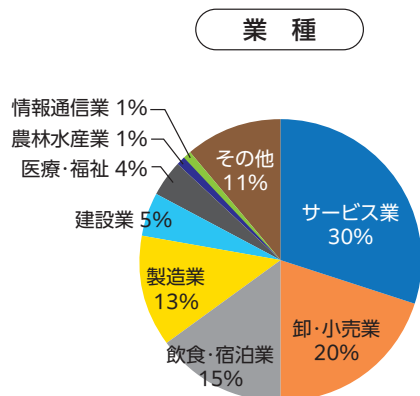

富松 希センター長

Y-bizは、売り上げアップにつながるアイデアや新たなサービスを生み出す場、そして地域のチャレンジャーの活躍を支える場でありたいと思っています。

これまでのさまざまな取り組みを通じて地域イベントのサポートや企業間連携など、支援の幅が広がってまいりました。

今年も「元気で活力のある選ばれるまち」づくりに貢献できるよう、売り上げ増や起業、新事業への挑戦に対して、ご相談者様の強みが生きる道筋を模索し、その実行をチーム一体となって伴走型でご支援してまいります。



佐藤 充シニアマネージャー

アイデアを形に！ 新商品・新サービス

きいでける
「暮らしのお悩み解決事例集」



山形県中小企業家同友会山形支部

花束保存サービス



株式会社サンカ

匂袋づくり講座



有限会社長門屋

ポータブル落語器材 「Raku-Raku (落楽)」



株式会社落語器材

福祉施設とのコラボ 「かけはしボックス」



株式会社高橋型精

利用者の声

株式会社アジアスター 代表取締役 高橋 昌起さん

Y-bizに相談する中で、事業の本質と次の一步を見つけることができました。的確なアドバイスをもとに新しい販路や連携が生まれ、挑戦を続ける力になっています。常に寄り添い、温かく背中を押してくださるY-bizの皆さんに心から感謝しています。



株式会社志鎌園 専務取締役 志鎌 直人さん

私共は日本茶・茶器茶道具を販売しておりますが、急須を持たない家庭が増え、若い方の来店が少なく悩んでおりました。

Y-bizさんをご紹介いただき、商品化のアドバイスやSNSを使っでの宣伝など慣れないことも多々あるなか、私共に寄り添ったご指導でたくさんの気づきをいただいております。今後ともよろしくお願いいたします。



ダンススペース 主宰 加藤 由美さん

時代の変化が著しい昨今、Y-bizさんのサポートは大変心強く、その豊富な知識と現代に即した感覚は、昭和の考え方にメスを入れてくださいます。自身ではなかなか気がつかないさまざまな内外のことが素早くアップデートされ、時には文字で、時には図形で分かりやすくご説明いただけます。毎回清々しい気持ちでセッションを終えることができ、大変感謝しております。



有限会社ふもとや 専務 後藤 麻衣さん

変わりゆく観光地での店づくりや、時代に合った運営について相談したのがきっかけです。インバウンド対応、食の対応、サービス改善、情報発信まで丁寧に助言いただき、考え方が広がりました。

今後もアドバイスをいただきながら、多くのお客様に喜ばれる店づくりを目指していきます。



非常勤アドバイザーの紹介

センター長、シニアマネージャーの他に、Y-bizにはさまざまな経験と専門性をもつアドバイザーが在籍しています。テーマに合わせて複数のアドバイザーがチームになってサポートさせていただきます。お気軽にご相談ください。



WEB&デザインアドバイザー
伊藤 絵里



SNSアドバイザー
會田 悠城



ITアドバイザー
飛塚 嗣公

他にも続々と...

Y-bizホームページ内のサポートブログ・事例紹介をご覧ください！



山形市売上増進支援センターY-biz

〒990-0047 旅籠町3-5-1 須藤ビル1階

☎616-7900 FAX 616-7901

[利用時間] 月～金曜日 9:00～17:00(祝日、年末年始を除く)

※相談には事前の予約が必要です。申し込みは、電話またはホームページで



Y-biz
ホームページ



「生きがい」「働きがい」を再発見してみませんか

「シルバー人材センター」

シルバー人材センターは、60歳以上の方が自己の経験と能力を生かし、働くことによって自らの健康と生きがいの充実を図り、社会参加を通じて活力ある地域づくりに貢献することを目的とした公共的・公益的な団体です。市シルバー人材センターには、現在、約1300人の方が入会しています。

問 長寿支援課 ☎内線563

会員インタビュー

「心も体も

元気になる場所」

設^し楽^{たら} 栄^え子^いさん 〔会員歴4年〕



きっかけは近所の方の紹介

定年退職後、まだ働きたいと思っていたところ、近所の方からシルバー人材センターを教えてくださいました。60歳以上であれば誰でも入会できると知り、すぐに入会しました。

朝・昼・夕、多様な仕事がある

入会して最初の2年間は、朝早く介護施設に出向き、洗い物や洗濯をしていました。

その後、2年前から学童補助の仕事を始めました。早起きの介護施設とは打って変わって、今は子どもたちが来る14時ごろから子どもたちが帰る18時過ぎごろまで働いています。担当になったのは、孫が通っていた小学校の学童。祖母として孫を迎えに行っていた場所で働くことになり、不思議な縁を感じました。

やりがいは新しい刺激

一番のやりがいは子どもたちと触れ合い、新しい刺激をもらえることです。学校の話を聞いたり、体を動かしたりしながら刺激をもらって自分の活力にしています。学童の階段もいい運動になります。

人とつながる場所

自分の希望や都合に合わせて無理なく働ける場所であるとともに、人のつながりを感じられる場所です。

地域の人のつながりだけでなく、会員同士のつながりもでき、輪が広がりました。



▲学童で子どもたちと遊ぶ様子

仕事・会員活動の一部を紹介

●駐車場管理



●商品陳列作業



●女性部会講習会（折り紙教室）



●他にも、たくさんの仕事があります！

襖・障子張り、庭木剪定・雪囲い、除草作業、施設内清掃、毛筆筆耕、保育補助、介護補助、調理補助 など

●会員活動として、清掃奉仕活動、女性部会講習会などを行っています。

新規会員募集中！ まずは入会説明会にご参加ください

〈入会資格〉 山形市内にお住まいの60歳以上の健康で働く意欲のある方

〈年会費〉 2,500円(別途互助会費1,000円)

〈入会説明会〉 毎月3回開催

※説明会の日時、会場は市シルバー人材センターホームページで



公益社団法人山形市シルバー人材センター 〒990-0828 山形市双葉町1-2-3 (山形テルサ1階)
☎647-6647 FAX 647-6648 【業務時間】 8:30～17:15 (土・日曜日、祝日、年末年始を除く)

現在のSUKSKアプリは令和8年3月31日で利用できなくなります！

山形市は市民の健康寿命延伸に向け、「食事(S)、運動(U)、休養(K)、社会参加(S)、禁煙・受動喫煙防止(K)」に留意する「SUKSK生活」を提唱し、「健康ポイント事業SUKSK」を行っています。

7年目となる今年、新SUKSKアプリがリリースされます。既にアプリを利用している方は、2/1(日)から新SUKSKアプリへの移行手続きが簡単にできるようになります！3/31(火)までに移行すると、歩数やポイントを引き継ぐことができます。

問 健康増進課 ☎616-7271

“新” SUKSKアプリのポイント

歩数送信が不要に

文字がはっきり
読みやすい

ミッション達成で
ポイント獲得

新機能！

フレンド登録した
家族や友達の歩数
や投稿を見ることが
できる

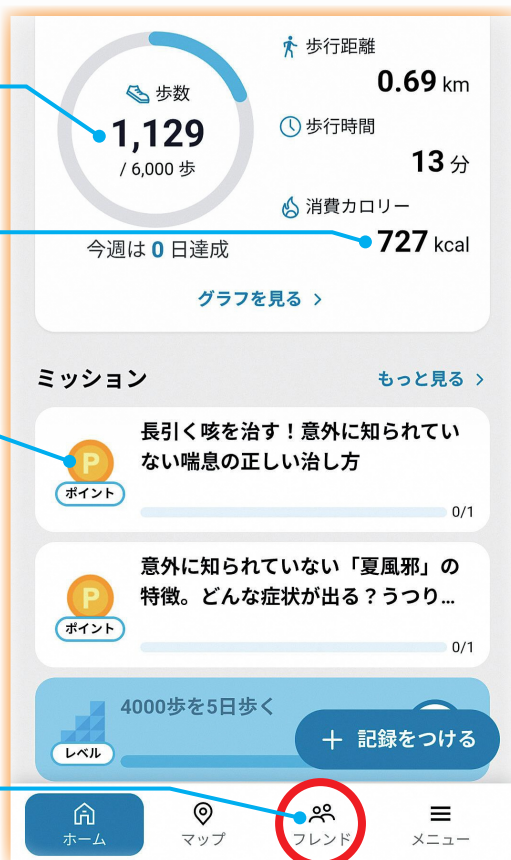

新SUKSKアプリ 早期移行キャンペーン

2/28までに新SUKSKアプリに移行した方の中から、抽選で200人にデジタルギフト500円分をプレゼント！



操作に不安がある方

新アプリサポート窓口

新SUKSKアプリへの移行や新規登録をお手伝いします。

健康増進課 常設
平日 8:00～17:15
霞城セントラル4階

臨時
時 2/20(金)・21(土)
10:00～15:00
所 イオンモール山形南1階
パリティ様前
SUKSKフェア特設ブース

移行手順

※良好な通信環境下であれば、1・2分程度で簡単に移行できます。※お使いの機種により実際の操作画面と異なる場合があります。

①移行バナー



②同意する

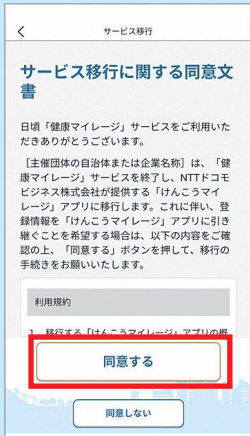

③入手



④同意する

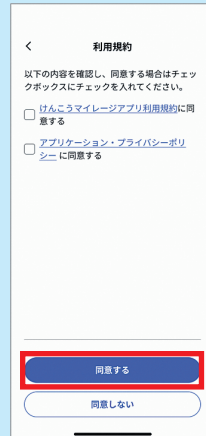

⑤次に進むで完了



※詳しくは、市ホームページで



未来をひらく 人と企業

若手社員が生き生きと活躍する様子を通じて
山形市の企業の魅力を紹介します。

問 働きやすさ追求室（☎内線411）

今回は、山形市出身で入社3年目の山口雄大さん^{やまぐちゆうだい}に、入社のきっかけや、仕事のやりがいなどについてお話を伺いました。

―足元の記憶が原点

大学時代、県外で豪雪に見舞われ、除雪が追い付かず、不便な思いをしました。そのとき思い出したのが、高校時代の通学路です。冬でも自転車を通えたのは、消雪道路のおかげでした。その道を手掛けていたのが日本地下水開発株式会社です。地元に貢献したいという思いと重なり、志望を決めました。

―見守られ成長する

現在は工事部係として、現場での施工管理や事務手続きなどを担当しています。分からないことがあっても先輩が声を掛けてくれ、「一人にしない」雰囲気があります。見守ってもらえる安心感の中で経験を重ね、将来は雪国を足元から支える、皆さんに喜んでもらえる仕事ができるよう成長していきたいです。

インタビューの
続きはこちら▼



日本地下水開発株式会社

1962年創業。無散水消雪システムで国内トップシェアを誇る地下水技術のパイオニアです。地中熱を活用した海外プロジェクトにも参画し、地下水の開発と有効利用を通じて安全で豊かな暮らしを支えています。

日本地下水開発株式会社
ホームページ▶



ウチの会社のココがよいところ

資格取得支援や研修制度が充実し、仕事に必要な学びは会社がしっかりバックアップしてくれます。また、国内外から選べる研修旅行やスポーツ大会など、多彩な社内行事があり、仕事とプライベートのバランスを大切に作る風土が根付いています。



SUKSK フェア



SUKSK 生活に楽しく取り組むために SUKSK フェアを開催します。

学んで体験して楽しく健康チェックをしよう！
申し込み不要ですので、気軽にお立ち寄りください。

SUKSK

時 2/20(金)・2/21(土)10:00～15:00

所 イオンモール山形南1階パリミキ様前

- 内
- ・SUKSKグッズが当たる抽選会
 - ・SUKSKアプリ移行・新規登録サポートブース
 - ・健康見える化チェックブース
(野菜摂取量測定、骨密度測定、最終糖化産物測定)
 - ・健康・栄養相談ブース
(生活習慣病予防に関すること)
 - ・SUKSK生活展示ブース

問 健康増進課 ☎616-7271



地産地消情報コーナー

総称 山形牛

総称 山形牛とは、出荷に対して基準を設けており、その基準を満たしたものが「総称 山形牛」として流通されます。

産地の山形県は四季がはっきりしており、「夏暑く、冬寒い」また「昼夜の寒暖の差が大きい」という風土の中で長期にわたり肥育された黒毛和種は、おいしい牛肉となり、その秘密は脂質にあるといわれます。

特徴としては、肉質がきめ細やかで、サシと呼ばれる霜降りが細かくきれいに入っていて甘みがあります。脂肪の溶ける温度が低く口溶けがよくとろけるうまみが広がります。

～「山形牛 焼き肉セット350g」を5人にプレゼント！～

申 2/25（必着）まで、はがきに、住所、氏名、電話番号、当コーナーへの意見を記入の上、農政課内「旬の農産物プレゼント係」へ

※当選者発表は、賞品の発送をもって代えさせていただきます。

問 農政課内食育・地産地消推進協議会事務局

☎内線435

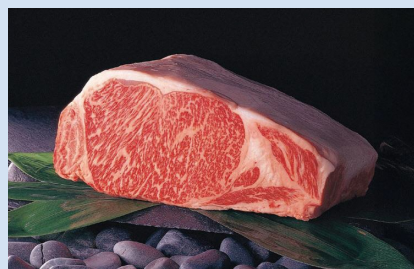

市長の やまがた自慢

「里之宮 湯殿山神社」



明治9（1876）年、山形県の初代県令三島通庸は、県庁新築に際してその守護神とするべく、出羽三山の奥宮、湯殿山神社から御分霊を勧請し、山形市中心部に「里之宮 湯殿山神社」を創建しました。以来、長年にわたり山形市中心市街地の神社として地域を見守り続けてきました。

各種年中行事も盛んであり、5月18日の例大祭には威勢の良いかけ声とともに神輿渡御が催行され、秋の新嘗祭では熊手市が開かれ、多くの人でにぎわいます。山形市の風物詩である「初市」の守護神（えびす様）も境内社として祭られているなど（市神社社）、市民に親しまれてきました。また、立地も文翔館に近く、最近では観光客による参拝も増えているようです。

実は、創建当時の湯殿山神社は、今の山形市役所敷地の西側、雁島と呼ばれる場所にありました。昭和58（1983）年の山形市役所新庁舎建築に際し、現在の場所に移転していただいたものです。元の場所には、「県社 湯殿山神社」と書かれた石碑が残されています。

今年（2026年）が創建150年の節目となります。奉祝記念事業としてバリアフリー化など、境内一円の整備も行われました。ぜひ一度足を運んでみてはいかがでしょうか。



山形市長 佐藤孝弘

Q1 YAMAGATA CREATIVE CITY CENTER Q1

やまがたQ1 かわら版 vol.09

東北芸術工科大学と合同で 第18回 クリエイティブ会議を開催！

Q1の公開型企画会議「クリエイティブ会議」。2025年11月に実施された第18回目は、1980年から続く、日本を代表する総合カルチャー雑誌『BRUTUS』の第11代目編集長の田島朗氏をゲストにお迎えし、東北芸術工科大学との合同企画として同大学を会場に開催しました。BRUTUS独自の視点や、これからの時代の雑誌・メディアの役割などについて、田島編集長からさまざまなヒントをいただきました。クリエイティブ会議は今後も引き続き展開予定です。ご期待ください。



『BRUTUS』第11代目編集長 田島朗氏

やまがたクリエイティブシティセンターQ1
本町1-5-19(第一小学校旧校舎)
開館：午前9時～午後10時 休館：年末年始
☎ 615-8099 Eメール：hello@qichi.jp

山形 Q1 最新情報はQ1ホームページへ

メールで読める
Q1ニュースレター
登録はこちら



生活のすすめ

「医療安全と輸血」

山形市保健所 副所長 加藤裕一

医療安全に直結する医療行為の1つに輸血があります。そのため医療機関には厳格な輸血の管理が求められています。厚生労働省は、安全に輸血が受けられるよう「輸血療法の実施指針」（平成17(2005)年9月6日 厚生労働省医薬食品局長通知）を示していますが、これは法律で義務付けられているものではなく、各病院が自主的に取り組む形になっています。

山形県では、より良い輸血療法の実践を目的に、山形県内の医療機関の輸血部門担当者と山形県赤十字血液センターが山形県合同輸血療法委員会を立ち上げ、知識や経験を持ち寄り、より安全で質の高い輸血療法を目指すべく活動しています。

また、輸血が適正に行われているか外部評価を受ける機運もあります。輸血に特化した外部評価として、日本輸血・細胞治療学会による「輸血機能評価認定制度（I&A制度）」があります。I&Aとは、点検（Inspection）と認証（Accreditation）のことです。I&A認定審査を申請した病院に対して、訓練を受けた医師、看護師および検査技師が専門チームを組み訪問します。専門チームは学会が定めた認定基準80項目（2025年度版）に沿って、輸血が適正に行われているか厳正に点検し認証します。この制度により、施設間の輸血療法の安全水準が均一化し、地域全体の輸血療法の安全性や質の向上が期待されています。

輸血は皆さまの善意からなる献血があって成り立つものです。各医療機関は輸血療法の適正化を通じ、皆さまの善意が安全に無駄なく患者さまに届くように日々努めています。

■認知能力の低下に備える民事信託の活用相談③民事信託に興味のある方④不安内容の聞き取りと相談⑤無料⑥一般社団法人やまがた民事信託サポートセンター☎606-0443

■職業訓練受講生募集①4月～9月②漆山③求職登録者13名④溶接施工科⑤無料⑥3月16日正午までに、ハローワークへ⑦ポリテクセンター山形☎686-2016

■やまがた縁結びたい結婚相談会①2/8(日)、15(日)、23(月)、3/1(日)13:30～16:30②文翔館③結婚を希望する方(要予約)⑤無料⑥電話で⑦やまがたハッピーサポートセンター(☎687-1972)

■むらとくスマイルバザー①2/17(火)・2/18(水)10:20～11:20②霞城セントラル1階アトリウム④高等部生が作業学習で作ったお皿等の製品販売⑤県立村山特別支援学校☎688-2995

■不動産無料相談会①2/21(土)9:00～12:00②県宅建会館④空き家や不動産に関する相談全般⑥2/13(金)までに電話で要予約⑦県宅地建物取引業協会山形☎642-8133

■やまがた暮らし相談会@山形駅①2/27(金)15:00～18:00②ジョージ山形③県内への移住をお考えの方④くらすべ山形☎687-0777

■笑ってなんぼや!「たま子の館」①3/8(日)開演14時②遊学館ホール④伊藤由美・知野礼美のユニット「アーツワールド」制作のコミックオペラ⑤有料⑥文翔館☎635-5500

■放送大学学生募集①出願受付締切3/16(月)④BSテレビやインターネット等を利用して1科目から学習できる通信制の大学です。⑦放送大学山形学習センター☎646-8836

■空き家相談士による無料相談会①予約制②空き家相談センター③ご予約の方④空き家に関する相続売却賃貸解体費用等⑥電話⑦空き家相談士協会山形支部☎664-0224

■ななはく! 2026ソール①2/6(金)～2/8(日)②山形県芸文美術館・N-GATE 他⑥一部要⑦山形大博物館☎628-4930

■山形デザイン専門学校 卒展①2/13(金)～2/15(日)10:00～17:00最終日のみ～16:00②山形美術館☎631-3572

■シニアAIセミナー「ChatGPT入門」①2月19日(木)10時～11時半②江南公民館⑤1800円⑥要⑦一般社団法人学びと終活のサポートセンター☎090-9633-2848

■大原学園山形校オープンキャンパス①2月21日(土)10時～12時、13時～15時③高校生・高校既卒者・保護者等④学校説明・体験入学等⑥HP・電話⑦入学相談係(☎674-0660)

■認知症の人と家族の会山形のつどい①2/28(土)13時～15時②山形市総合福祉センター1階会議室③認知症の悩み・関心のある方④相談交流会⑤無料⑥不要⑦☎687-0387

■東北文教大学短期大学部社会人選抜(子ども学科)①3月13日③就業経験1年以上(家事従事者含)④公共職業訓練で受講料免除の制度あり⑥3月5日締切⑦HP確認☎688-2296

■山形いのちの電話公開講座①3/29(日)10～12時②遊学館3F③80名先着順④講師/森川すいめい氏「答えのない時間に寄り添うということ」⑤無料⑥3/19(木)迄⑦事務局☎645-4377

■借金返済に関する相談窓口①月～金曜日(祝日年末年始除く)8:30～16:30④借金の状況を伺い、必要に応じ弁護士等の専門家に引き継ぎます⑦山形財務事務所☎641-5201

■専門学校山形V.カレッジオープンキャンパス①2/7(土)10:00～③高校生以上の方・保護者④体験授業・進路相談⑥HP⑦☎641-1122

■図書館トーク75山形交響楽協会専務理事・西濱秀樹①2月15日(日)午後2時～②東ソーアリーナステージ上特設会場④山響専務西濱氏のトークショー⑤1000円⑥要⑦弦地域文化支援財団☎689-1166

■山形県行政書士会無料相談会①2月20日(金)午前10時～午後4時②山形県行政書士会館④相続・遺言、成年後見、外国人の在留資格等⑥不要⑦山形県行政書士会☎642-5487

■Happy Friday in霞城セントラル①2月27日(金)11時～15時②1階アトリウム④うまいものや県産品の販売⑦やまがた観光情報センター☎647-2333

■あつまれ1・2歳～絵の具遊び～①3/6(金)10時～11時②こども芸術大学③歩けるようになったお子さんと保護者⑥電話にて⑦☎627-2280

■オープンキャンパス①3月14日(土)10時②山形調理師専門学校③調理師に興味のある方・定員40人④学校説明・調理体験⑥学校HP⑦服装指定なし⑦☎641-8345

■OTフェス①3/29(日)10:00～13:00②山形医療技術専門学校③中学生以上④作業療法体験⑤無料⑥要予約⑦詳細は本校HPより⑦☎645-1123

LINE から
イベントカレンダーで
市内のイベント情報を
逃さずチェック!

友だち追加は
こちら▶



霞城セントラルの催し

☎646-7272

◆第7回寒鰯まつりin山形①令和8年2月7日(土)10:30～15:00②1階アトリウム・霞城セントラル広場④寒鰯汁や庄内浜の冬の味覚が大集合⑦お問合せ下さい

◆ニコニコフリーマーケット①令和8年2月8日(日)10:30～15:00

シルバー人材センターの催し

☎647-6647

◆入会説明会①3月10日(火)・17日(火)・4月2日(木)13:30～②山形テルサ⑥不要⑦持ち物:入会の際年会費2,500円(別途互助会費1,000円)・通帳・朱肉印

◆自転車即売会①3月21日(土)8:00～②あかねヶ丘作業所⑥不要

☑ カレンダー形式で一目瞭然!
毎月のイベントを日付単位で表示
イベント参加の予定が立てやすくなります

☑ 重要な情報を見逃さない!
「期間イベント」「もうすぐ募集締切り」の案内を表示
気になるイベントの見逃しを防ぎます

山形市
LINE 公式アカウント



アイコンをタップ!

イベントカレンダー

メニュー ON/OFF



イベントカレンダーは
こちら

この記事は、国やNPO法人などの団体や市民の皆さんからの依頼に基づき掲載しています。市は内容についての責任を負いかねます。各催しの詳細は、直接問い合わせてください。

●かたばみの会カフェでお話しませんか？①2月7日(土)13:30～②市総合福祉センター③ひきこもらざるを得なくなった子を持つ家族⑤200円(茶菓子代)⑥要⑦田中 ☎080-3005-0538

●第54回山形平和集会講演会①2/11(木)13:00～②山形ビッグウイング③200人④講師新潟国際情報大学佐々木寛氏⑤500円(資料代)⑥県教組山形支部 ☎023-631-2112

●JUNフェス～junバンド35周年～①2/11(水・祝)13:00開演②やまぎん県民ホール③一般④音楽フェス⑤2,000円⑥鈴木 ☎090-2979-1302

●ローラス・サウンドメーカー21回コンサート①2/11(木)14時～②遊学館ホール④ユーフォ・チューバアンサンブル⑤無料⑥平尾 ☎080-3198-6741

●チャリティパフォーマンス発表会①2/14(土)13:30～②東ソーアリーナ④多彩なステージ披露のチャリティ発表会⑤1000円⑥山形紅花ライオンズクラブ ☎023-641-8784

●精神疾患の当事者を持つ家族の会①2月14日(土)午後1時30分～4時②総合福祉センター3階③家族④交流⑤電話⑥こまくさ会 ☎090-7260-1390

●保護猫譲渡会～ねこねこ山形！①2月15日(日)、3月15日(日)10時～14時30分②肴町6-56③有④どなたでも④当日引渡しなし・譲渡条件有⑤熊澤 ☎080-1854-9756

●「野良猫」の相談会①2月15日(日)、3月15日(日)午前10時～正午②市民活動支援センター(霞城セントラル22階)⑥不要⑦野良猫クラブ菅井 ☎631-1281

●わんわんふれあい会①2/15(日)13～15時②源福寺(蔵王成沢14)③20名④セラピー犬とのふれあい⑤大人800円小学生400円⑥要⑦(山形アニマルセラピー協会) 090-4550-3635

●安心な雇用のための労働相談ホットライン①2月17日(火)～18日(水)10時～18時④電話相談0120-154-052⑤連合山形 ☎023-625-0555

●詩吟自由参加教室①2/18(水)・3/18(水)13:30～15:30②滝山コミセン③どなたでも④詩吟で健康づくり⑤500円(資料代)⑥要⑦岡崎 ☎090-2970-4310

●2040地球再生のビジョン映画上映①2/23(月)午前の部10:30～12:20午後の部14:00～15:50②遊学館⑥要⑦生活クラブやまがた生協 ☎0238-23-7232



●山形ビッグバンドフェスティバル①2/23(月・祝)13:00～②やまぎん県民ホール③一般1300名④県内・仙台代表7バンドの競演⑤999円(高校生以下無料)⑥茨江 ☎090-8893-7583

●がんサロンともしび①2/25、3/2518時～③源泉堂薬局(五十鈴1-1-3)③5名④がん患者さんやご家族が想いを語り合う場⑤無料⑥要⑦がんサロンともしび ☎642-2055

●山形スペイン友好協会・スペイン語入門講座①2/28(土)10:00～11:30②霞城セントラル山形県国際交流協会③50人④入門会話⑤無料⑥電話⑦武田 ☎090-7335-1588

●笑って健康①2月28日(土)3月28日(土)10時～11時半②はらっぱ館③どなたでも④笑いヨガの説明と実践⑤500円(会場代・資料代)⑥要⑦小林 ☎090-2600-9740

●世界希少・難治性疾患の日in山形①3月1日(日)13時～②霞城セントラル③どなたでも④希少難病の啓発⑤無料⑥不要⑦ ☎023-631-6061



●山形大学混声合唱団第73回定期演奏会①3/1(日)14:00～②山形市中央公民館ホール③600人④団員とOBOGによる合唱⑤500円(入場料)⑥不要⑦鈴木 ☎080-3194-3353

●うたごえ喫茶①3月7日(土)Pm2時～②コープしろにし2F③どなたでも④リクエストのうたう会⑤300円(ワンドリンク付)⑥不要⑦木村 ☎090-7066-6377

●森林ボランティア講習会①3/8(日)13:30～16:00②ビッグウイング③20人④「森林の大切さと豊かさ楽しさ」講演白壁洋子⑤無⑥蔵王緑の騎士団今野 ☎080-6053-2708

●山形大医学部東日本重粒子センター開設5周年記念講演会①3/28(土)14:30～②医学部50周年記念講堂③一般100名④山大や他施設の重粒子線治療⑥同センター ☎023-628-5576

●Alte管弦楽団第55回公演①4/5(日)15時～②山形テルサ④シベリウス:交響曲7番、ブラームス:バイオリン協奏曲⑤1500円～⑥要⑦楽友会 ☎070-5622-9840

◎3月号の原稿締め切りは
2/27(金)です

掲載申し込みなど詳しくは
市ホームページへ



「#推しメンやまがた」 デジタルスタンプラリー開催中！



集めたスタンプ数に応じて「山ラー」オリジナルグッズをプレゼント！

時 2/28(土)まで

所 「#推しメンやまがた」掲載店(一部店舗を除く)

景品一覧

スタンプ30個…「山ラー」Tシャツ(M・L・2L・3L)から1枚

スタンプ20個…「山ラー」マグネット(小)・(大)各1枚

スタンプ10個…「山ラー」巾着袋1個

スタンプ5個…「山ラー」ステッカー1枚

※景品の数には限りがあります。景品がなくなった場合、別の景品と引き換えとなったり、引き換えを終了したりする場合がございますので、ご了承ください。



山ラー Tシャツ

#推しメンやまがた



※コミセンは、コミュニティセンターの略称

2月の相談

予 = 要予約



内 容	日 時	問 い 合 わ せ 先
企業の経営相談	月～金曜日 9:00～17:00	売上増進支援センターY-biz ☎616-7900 予
総合学習センター教育相談	月～金曜日 10:00～15:30	総合学習センター ☎645-6182
少年相談	月～金曜日 13:00～17:00	青少年指導センター ☎631-4425
こども電話相談	月～金曜日 8:30～17:15	こども家庭センター ☎641-3636
幼児発達相談	月2回程度	母子保健課 ☎647-2280 予
子育てはあと相談	月2回程度 9:00～11:20	母子保健課 ☎616-7039 予
障がい児療育相談	8日(日) 10:00～12:00	まんさくの丘 ☎688-3540 予
精神保健福祉相談	25日(水) 14:00～16:00	精神保健・感染症対策室 ☎616-7275 (直通) 予
HIVなどの検査・相談	2日(月)・16日(月) 13:00～15:00	精神保健・感染症対策室 ☎616-7274 (直通) 予
医療安全相談	月～金曜日 8:30～17:15	保健政策課 ☎616-7262
外国人専門相談 (英語・中国語・韓国語対応可)	4日(水)・18日(水) 11:00～15:00	国際交流センター ※その他の言語は要予約 ☎647-2275 予
結婚相談	1日(日) 10:00～12:00 17日(火) 10:00～15:00	公民連携室 ※会場はお問い合わせください。 ☎内線223 予

市民相談



問 市民相談課 ☎内線240・241

一般相談	月～金曜日 8:30～17:15 ※11日(水・祝)、23日(月・祝)を除く
土地の利活用相談	月～金曜日 9:00～16:00 ※11日(水・祝)、23日(月・祝)を除く
行政書士相談	9日(月) 9:00～16:00
人権・困り事相談	10日(火) 13:00～16:00
土地境界に関する相談	12日(水) 10:00～15:00
行政に関する相談	17日(火) 10:00～15:00
登記手続相談	18日(水) 10:00～15:00
司法書士相続登記相談	13日(金)・24日(火) 10:00～16:00 予

消費生活相談



問 消費生活センター ☎647-2211

消費生活・多重債務相談	火～日曜日 9:00～17:00 ※11日(水・祝)、24日(火)を除く
消費生活法律相談	26日(木) 14:00～16:00 予

ふれあい総合相談



問 社会福祉協議会 ☎645-8177

法律相談	金曜日 13:00～16:00 予 ※27日(金)を除く
年金相談	10日(火) 13:00～16:00 予
人権相談	19日(木) 13:00～16:00 予

ファースト相談室

(予約受け付け)
月～土曜日 9:00～17:15



問 男女共同参画センター(ファースト) ☎645-8077

カウンセラーによる 一般相談 ※11日(水・祝)、23日(月・祝)を除く	日曜日 14:10～16:30 予 月・水曜日 14:10～18:20 予 火・金曜日 9:10～11:30 予 木・土曜日 9:10～12:30 予
法律相談(各回20分)	4日(水)・18日(水)・25日(水) 16:10～18:00 予
助産師による女性の 健康相談	相談日時は要相談 ※11日(水・祝)、23日(月・祝)を除く 予

人 口

人口…237,521人(－110人) 世帯数…104,856世帯(－12世帯)
男性…114,053人(－55人) ※令和7年12月1日現在
女性…123,468人(－55人) ※ () は対前月比

今月の納税

○固定資産税・都市計画税 4期 【web口座振替について】
○国民健康保険税 8期
便利で安心な口座振替を推奨しています。ぜひご利用ください。



山形市交通事故等発生状況 12月

●発生件数 68件 (614件)
●死者数 1人 (2人)
●負傷者数 77人 (675人)

※ () は令和7年累計
※数値は暫定値

2/14(土)▶3/8(日)は

城下町やまがた ひな 雛まつり

3/3(火)はひな祭り。山形市には、最上川舟運が盛んだった時期に、北前船による紅花交易によって上方から高価な雛人形などがもたらされ、現在もお旧家などで大切に保存されていることをご存じですか？

期間中まちなかでは、時代を超えて受け継がれてきた歴史ある時代雛から現代雛までと出会えるほか、期間限定の雛メニューやスイーツが味わえます。ぜひ、まちなかでひな祭りを楽しみましょう！

問 都市振興公社 ☎631-0831

やまがた 街なか 雛めぐり

SUKSK

お雛さまなどが展示されている施設を巡るスタンプラリー
参加店舗にある雛めぐりの4つのスタンプを集めると、
プレゼントとSUKSKポイントがもらえます
※期間中の各施設設定休日を除く。



◆紅花商人の 旧家に伝わる時代雛

時 2/18(水)～3/29(日)10:00～18:00
(3/29は15:00まで)

所 山形まるごと館 紅の蔵

◆享保雛を忠実に再現した 高さ90cmの雛人形

時 2月上旬～3月下旬
10:00～18:00

所 山形グランドホテル

◆明治、大正、昭和時代の 雛人形・お道具・玩具

時 2/14(土)～3/8(日)
11:30～16:00

所 まちの雑貨屋chotto futto

◆安部家所蔵の雛人形・ 雛飾り

時 2/14(土)～3/8(日)
所 街なか案内所 (N-GATE1階)

◆享保雛

時 2/14(土)～3/8(日)
9:00～16:30

所 文翔館

◆ひなた蔵のおひなさま

時 2/28(土)～3/1(日)
11:00～16:00

所 ひなた蔵 (長門屋)

◆お雛様と吉祥のかたち

時 2/6(金)～2/23(月・祝)
10:30～18:00

所 恵塾画廊

◆佐藤屋の雛人形

時 3/3(火)～3/29(日)の
土・日曜日、祝日
10:30～15:00

所 乃し梅本舗佐藤屋本店

◆つり雛・傘福・つるし飾り

時 2/14(土)～3/8(日)
所 街なか案内所 (N-GATE1階)、
七日町商店街の協力店 ほか

◆現代雛

時 2/14(土)～3/8(日)
所 糸惣、洗心庵、山形テルサ、
山形国際ホテル※各施設により
展示期間が異なります。

◆時代雛と現代雛の違い◆

時代雛は、江戸時代～明治時代に作られた雛人形のことを指し、切れ長の目や、落ち着いた色使いが特徴です。

一方、現代雛は、子供の成長と幸福を願う象徴として、戦後～現代に作られた雛人形のことを指し、優しく親しみやすい表情が特徴です。

今だけのメニューを
味わおう！

◆雛メニュー&雛スイーツめぐり◆

◎シュークリームフェス◎

時 2/14(土)～2/15(日)

所 横田ビル1階
(旧大沼山形本店の南側)

この季節限定のメニューやスイーツなどを
楽しみながらまちなかを巡るスタンプラリー。
参加店舗の中から3店を巡った方には、
抽選で景品をプレゼント

雛にちなんだ各種体験教室も開催します！ 詳しくは、こちら▶



未来の自分と家族のために介護保険料は忘れずに納めましょう

介護保険は、40歳以上の方が被保険者として介護保険料を負担し、介護が必要な方を社会全体で支え合う制度です。介護が必要となったときに、誰もが安心してサービスを利用できるよう、保険料は忘れずに納めましょう。

問 介護保険課 ☎内線848

■ 65歳以上の方(第1号被保険者)の保険料

- 山形市の介護サービスなどの費用が賄えるよう算出された「基準額」を基にして決まり、所得などに応じ13段階に区分されます。

※「基準額」は市区町村の介護サービスなどの費用により異なります。山形市の基準額は全国平均と比べても低い金額となっており、これは、市民の皆さんが日頃から健康に気を配り、^{スルスル}SUKSK生活や介護予防に取り組んだことによるものです。

介護保険の財源の内訳

皆さんの保険料が大切な財源になっています。

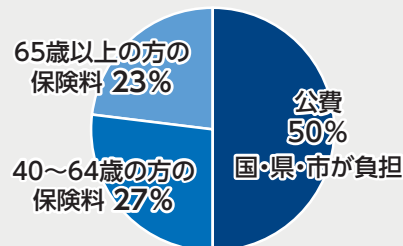

■ 保険料の納め方

65歳になると、仕事をしている方も納付先が山形市に切り替わります。送付される納付書または口座振替で納付してください。

40～64歳の方は、加入している医療保険の算定方法によって保険料が決められ、医療保険料と合わせて納めます。

＜年金（老齢基礎年金など）を受給している方＞

65歳到達から半年～1年ほどで自動的に特別徴収（公的年金からの差し引き）に切り替わります。それまでの間は納付書または口座振替で納付してください。

■ 保険料の決定通知

65歳到達の翌年度以降は、毎年7月中旬にその年度の保険料の決定通知（納入通知）を送付します。

Q 未納があるとうなるの？

- A** 利用者が未納期間に応じて、介護保険からの給付を制限される（給付制限）場合があります。介護サービスの利用時に自分と家族の生活に大きな支障を来す場合があります。未納がある方は家族で話し合い、計画的な納付をお願いします。納付が困難な方は、早めに介護保険課へご相談ください。

1年以上滞納すると

費用全額をいったん自己負担し、後で市へ申請して保険給付の支給を受けます。

1年6カ月以上滞納すると

保険給付の支給が一時差し止められます。滞納が続く場合には、差し止められた保険給付が保険料に充てられます。

2年以上滞納すると

未納期間に応じて、利用者負担の割合が引き上げられ、高額介護サービス費などの支給が受けられなくなります。

(例) 給付制限により3割負担になった場合

◆通所介護（デイサービス）を月12回利用 サービス費用…9,000円／回の場合



Aさん（未納なし）

1割負担900円×12回＝10,800円／月



Bさん（未納あり）

3割負担2,700円×12回＝32,400円／月

AさんよりもBさんの方が1カ月当たり21,600円も多く支払っています。未納の期間が長いほど、給付制限の期間も長くなります。



イベントカレンダーは
こちら

■ お願い / ■ イベント・講座 / ■ 補助・その他

事前申込

物価高対応子育て応援 手当



対象児童1人につき2万円を支給します。公務員の方、令和7年9月1日以降に出生した子を養育している方のうち一部の方は申請が必要です

問 こども家庭支援課 (☎内線558)

一時保育（緊急保育） の利用助成



市民税非課税世帯などへ一時保育利用料の一部を助成します。申込期限は3/13(金)です

問 保育育成課 (☎内線460)

認可外保育施設などの 利用料金助成



◆県事業に基づく市保育料負担軽減補助金

◆市認可外保育施設利用者負担軽減補助金

認可外保育施設などを利用している園児がいる世帯のうち、一定の条件を満たす世帯へ利用料金の助成を行います。いずれも申込期限は3/13(金)です

問 保育育成課 (☎内線535)

事前申込

婚活イベント「やまがたde 愛サポートフェア2026」



時 3/15(日)13:45～15:45

所 霞城セントラル23階高度情報会議室

問 公民連携室 (☎内線223)

有料 事前申込

Aiナビやまがた 入会キャンペーン



期間中に「Aiナビやまがた」に登録するとプロによるヘアメイク受講などの特典付き

時 3/31(火)まで

問 公民連携室 (☎内線223)

結婚新生活支援補助金 追加募集



結婚して新生活を始める39歳以下の夫婦を対象に、住居費やリフォーム費用、引っ越し費用を補助します

問 公民連携室 (☎内線223)

事前申込

高齢者帯状疱疹予防接 種費用の助成



接種希望の方は、協力医療機関に予約してください。3月末接種分までが対象です（接種歴のある方は助成対象外）

内 【助成額】

・組換えワクチン1回当たり…11,000円

・生ワクチン…4,400円

対 ・令和7年度に65歳になる方

・60～64歳で、ヒト免疫不全ウイルスによる免疫の機能の障がいがあり日常生活がほとんど不可能な方（身体障がい者手帳1級相当）

・令和7年度に70・75・80・85・90・95・100歳になる方

・101歳以上の方

問 精神保健・感染症対策室 (☎616-7274)

委託医療機関以外で1か月 児健診を受けられた方へ



里帰りなどにより、補助券を使用せず、委託医療機関以外で1か月児健康診査を受けた場合は、必要書類を添えて申請すると、費用の一部を助成します

問 母子保健課 (☎616-7039)

委託医療機関以外で新生児 聴覚検査を受けられた方へ



里帰りなどにより、補助券を使用せず、委託医療機関以外で新生児聴覚検査を受けた場合は、必要書類を添えて申請すると、費用の一部を助成します

問 母子保健課 (☎616-7039)

事前申込

初産で妊娠週数16～33 週の方へ ママパパ教室



時 3/7(土)13:10～

所 霞城セントラル3階大会議室など

問 母子保健課 (☎616-7038)

水道メーター取り換え (2月分)



所 嶋南1～4丁目、若葉町

問 上下水道部業務課 (☎645-1177)

SUKSK 有料 事前申込

国保ミニドックを受け ましょう(4・5月分)



所 市医師会健診センター、済生館

内 特定健診に準ずる項目、胃・大腸がん、胸部撮影、腹部エコーなど

申 2/10までに、住所、氏名(ふりがな)、生年月日、性別、世帯主名、電話番号、被保険者の記号と番号、希望する検診機関、パジャマのサイズM・L・LL(済生館のみ)を記入の上、封書で〒990-2461南館5-3-10市医師会健診センター「山形市国保ミニドック検診」担当へ(抽選)

問 国民健康保険課 (☎内線356)

SUKSK 有料 事前申込

成人の健診を受けましょう



個別方式での乳がん検診、胃内視鏡検査は2/28(土)までです

問 健康増進課 (☎616-7272)

事前申込

乳幼児健康診査を受け ましょう



1・4・9か月児健診は委託医療機関で受けましょう。1か月児健診を委託医療機関以外で受診する場合は事前にご連絡ください

2月に1歳6か月・3・5歳児健康診査(集団健診)対象の方には、個別に通知を送付します

問 母子保健課 (☎616-7039)

事前申込

日本脳炎予防接種を受 けていませんか？



13歳未満のお子さんの母子手帳の接種履歴を確認の上、4回接種がお済みでない方は接種をお願いします。平成19年4月1日までに生まれた20歳未満の方は、特例措置があります

問 母子保健課 (☎616-7037)

SUKSK 事前申込

はじめての離乳食教室



時 2/4(水)13:30～14:30

所 霞城セントラル3階大会議室

問 健康増進課 (☎616-7273)

事前申込

高齢者の健康と生活状況調査などにご協力ください



高齢者保健福祉計画（第10期介護保険事業計画）（令和9～11年度）の策定に向けて、高齢者や介護者の状況などを把握し、地域課題や介護サービスの在り方を検討するため、65歳以上の市民24,000人を対象にアンケート調査（介護予防・日常生活圏域ニーズ調査、在宅介護実態調査）を実施します。調査票が届いた方は、ご協力をお願いします

問 長寿支援課（☎内線653）

家畜を飼っている方へ



毎年2月1日現在の飼育数などを県に報告する必要があります。前年に報告された方には届出書が送付されますので、飼育頭羽数などを記入し2/12(木)までに県に提出してください。新たに飼育を始めた方や飼育しているのに用紙が届かない方は、県中央家畜保健衛生所（☎686-4410）へ

問 農政課（☎内線435）

有料

国民年金 高齢任意加入制度



60歳までに老齢基礎年金の受給資格期間（10年）を満たしていない方や、40年の納付済期間に達していないために老齢基礎年金を満額受給できない方は、60歳以降、任意で加入して保険料を納付することができます（すでに老齢基礎年金を受給している方や、現在、厚生年金・共済組合に加入している方を除く）

問 市民課（☎内線401）

住所変更などの手続きをお忘れなく！

住所や健康保険の資格に異動があった場合は、届け出が必要です。

問 市民課 ☎内線345

時 〈受付時間〉月～金曜日（祝日を除く）の8:30～17:00

本人確認の実施

届け出の際、窓口に来た方は、右の本人確認書類を提示してください。

※代理人による届け出の場合、本人からの「委任状」と代理人の本人確認書類が必要です（山形市内で同一世帯の場合、委任状は不要）。

- ・1点で確認できるもの
マイナンバーカード、運転免許証などの官公庁が発行した顔写真付きの身分証明書
- ・2点で確認できるもの
健康保険資格確認書、年金手帳などの官公庁が発行した証明書

届け出種類	届け出期間	必要なもの（※）	問い合わせ
転入届 （他市区町村→山形市）	住み始めた日から 14日以内	・転出証明書 〈以下は該当者のみ〉 ・マイナンバーカード ・基礎年金番号が分かるもの	市役所 1 階 3 番窓口 ☎内線345
転出届 （山形市→他市区町村）	引っ越しする前	〈該当者のみ〉 ・マイナンバーカード ・国民健康保険資格確認書 ・後期高齢者医療資格確認書	
転居届 （山形市内で引っ越しした時）	住み始めた日から 14日以内	〈該当者のみ〉 ・マイナンバーカード ・国民健康保険資格確認書 ・後期高齢者医療資格確認書	
国民年金加入届 （退職などで加入する時）	資格の変更日から 14日以内	・厚生年金などの資格喪失連絡票や退職証明書などの資格喪失日が確認できる書類 ・マイナンバーカードまたは基礎年金番号が分かるもの	市役所 1 階 6 番窓口 ☎内線401
国民健康保険加入届 （退職などで加入する時）	資格の変更日から 14日以内	・健康保険の資格喪失連絡票や退職証明書などの資格喪失日が確認できる書類 ・世帯主と加入する方のマイナンバーが分かるもの	市役所 1 階 7 番窓口 ☎内線362
国民健康保険離脱届 （就職などで離脱する時）	資格の変更日から 14日以内	〈離脱する方全員分〉 ・国民健康保険資格確認書 ・新しい職場の加入日が分かる書類（資格確認書または資格情報のお知らせなど） 〈世帯主と離脱する方全員分〉 ・世帯主と離脱する方のマイナンバーが分かるもの	

●オンラインで転出の届け出ができます！

マイナンバーカードをお持ちの方は、マイナポータルで転出の届け出ができます。

※転入届は転入先の市町村窓口で手続きが必要です。



●窓口の状況がスマートフォンなどから確認できます

市民課窓口の待ち人数や、呼び出し中の番号をリアルタイムで確認できます。





イベントカレンダーは
こちら

■ お願い / ■ イベント・講座 / ■ 補助・その他

3月市議会定例会



議員による市政に関する一般質問は、3/4(水)・3/5(木)に行われる予定。本会議、予算委員会、全員協議会の模様は市議会ホームページで生中継・録画配信を実施します

時 2/26(木)～3/24(水) (予定)

問 議会事務局議事課 (☎642-8404)

事前申込 交通指導員の募集



内 小学校登校日の朝1時間の立哨指導(報酬・制服貸与あり)

問 市民課 (☎内線387)

グリーンパーク ボランティア会員募集



「つながる・くつろぐ緑のリビング」のビジョンのもと、旧中央公園広場で緑化ボランティアの活動をしてみませんか？性別や年齢は問いません

問 公園緑地課 (☎内線528)

生理用品の無料配付



経済的な理由などで生理用品の購入が困難な方へ生理用品を配付します

所 男女共同参画センター窓口

問 男女共同参画センター (☎645-8077)

はかりの定期検査の事前 調査にご協力ください



計量器の種類や台数などを把握するため、文書や電話による調査のほか、現地調査を行います

調査は県計量協会 (☎644-9811) が実施します

時 2/2(月)～2/27(金)

問 消費生活センター内市計量検査所 (☎647-2201)

有料 せんてい 果樹剪定枝の適正処理 に努めましょう



エネルギー回収施設(立谷川・川口)へ搬入する場合は、枝1本の太さ直径15cm以下で、長さ60cm以下に切ってください(束ねる必要はありません)。果樹剪定枝の無料受け入れは実施しませんので、事業系のごみとして適正な処理をお願いします

問 農政課 (☎内線432)

山形市水資源保全地域 の指定



豊かな水資源と森林を守るため、市内の民有林全域が山形県水資源保全条例に基づく「水資源保全地域」の指定を受けました

水資源保全地域内で土地取引や開発行為などを行うとする場合は、2か月前までに県総合支庁への届け出が必要です

問 森林整備課 (☎内線450)

軽自動車などの名義変更や 廃車の手続きはお早めに



軽自動車税(種別割)は4月1日現在の所有者(割賦販売の場合は買い主)に対して課税されます

住所変更に伴い、車両の主たる定置場を変更した場合や車両を譲渡・廃車した場合は、お早めに手続きを行ってください

問 市民税課 (☎内線311)

償却資産の申告を



固定資産税は、土地や家屋のほかに償却資産(事業用資産)も対象です

令和8年1月1日現在、商店・店舗、工場、農業、不動産賃貸などの事業をし、償却資産を所有している方で未申告の場合は、速やかに償却資産の申告をしてください(電子申告も可)

問 資産税課 (☎内線319)

新基準原付登録



新基準原付とは、総排気量が50cc超125cc以下で最高出力を4.0kW以下に制限した二輪車を指します。所有する方は、市民課5番窓口で軽自動車税(種別割)申告、標識交付申請を行い、ナンバープレートの交付を受けてください

問 市民税課 (☎内線311)

有料 モンテディオ山形応援 募金にご協力を



募金1,000円につき、リボンマグネットを1枚進呈します

所 市役所、山形まるごと館 紅の蔵、市球技場、きらやかスタジアム、県体育館

問 スポーツ課 (☎内線692)

有料 アランマーレ山形 「山形市民応援デー」



SAGA久光スプリングス戦

時 2/21(土)14:05～、2/22(日)13:05～

所 総合スポーツセンター

問 スポーツ課 (☎内線692)

クリーニングトラブルに遭わないために

事例

ダウンジャケットをクリーニングに出して、ビニールカバーをかけたまま保管した。翌年カバーを外したら、ジャケットにシミが付いていた。

ここが重要！

- クリーニングのトラブルは原因の特定が困難で、時間が経つと解決が難しくなります。クリーニングに出すとき、受け取るときには、必ず衣類の状態や処理方法を店舗側と一緒に確認しましょう。
- ビニールカバーは運搬用で長期保管には適しません。ビニールカバーをはずし、風通しのよい場所でしばらく日陰干しをしてから保管しましょう。
- 「クリーニング事故賠償基準」に基づいて賠償される場合でも、購入時の金額が戻ってくるわけではありません。利用する店舗のルールを確認しましょう。
- 困った時は消費生活センターにご相談ください。

問 消費生活センター (☎647-2211)

学び直しのための相談窓口

さまざまな理由により小学校や中学校を卒業できなかった方、ほとんど学校に通えなかった方、日本で小学校や中学校を卒業していない外国籍の方で、希望がある場合はご連絡ください

問 学校教育課 (☎内線615)

SUKSK

ほんわかバザー

時 2/17(木)～2/20(金)10:00～15:00

所 市役所 1 階エントランスホール

問 障がい福祉課 (☎内線621)

SUKSK

事前申込

高齢者の生活支援の担い手養成研修

時 2/19(木)9:30～16:00

所 市役所 7 階701AB会議室

問 長寿支援課 (☎内線565)

SUKSK

事前申込

応急手当講習

問 救急救命課 (☎634-1193)

所 西消防署 (西崎)

◆普通救命講習Ⅰ (成人を対象とした心肺蘇生法)

時 2/22(日)9:00～12:00

◆普通救命講習Ⅲ (乳児・小児を対象とした心肺蘇生法)

時 3/7(土)9:00～12:00

ふるさと奨学ローン・生活応援ローン

ふるさと奨学ローンは最大2000万円、最長25年の融資で、教育資金を支援します。生活応援ローンは最大300万円です。生活全般をサポートします

問 働きやすさ追求室 (☎内線411)

休日夜間診療所・休日救急歯科診療所

休日や夜間の急病やけがなどの場合にご利用ください

所 香澄町2-9-39 (市民会館北隣)

問 保健政策課 (☎616-7260)

SUKSK

事前申込

済生館市民健康講座

整形外科中川理久医師による「足とりハビリとあなた～実は治る足部疾患～」

時 3/7(土)14:00～15:30

所 済生館 4 階大会議室

対 先着60人

申 2/2から、電話で

問 済生館管理課 (☎625-5555)

事前申込

農業気象講演会

「命根学校」門脇栄悦氏による今年の天候予測と農業についての講話

時 2/17(木)13:30～15:30

所 農業研修センター

問 農業振興公社 (☎644-1622)

令和8年度山形市食品衛生監視指導計画への意見募集

計画案は霞城セントラル4階生活衛生課、市役所1階市民相談課、各公民館・コミュニティセンターでもご覧いただけます

時 2/5(木)～3/5(木)

問 生活衛生課 (☎616-7280)

都市再生整備計画事後評価原案の公表・意見の募集

中心拠点地区で実施している「都市再生整備計画事業」は、今年度が計画期間の最終年度であるため、事業目標の達成状況などについて事後評価を行います。評価原案は、市役所9階まちなみデザイン課でもご覧いただけます

時 2/13(金)～2/27(金)

問 まちなみデザイン課 (☎内線513)

(仮称)山形広域斎場整備基本計画(案)への意見募集

計画案は市役所1階新斎場整備推進室、市民相談課、各公民館、コミュニティセンターでもご覧いただけます

時 2/9(月)～3/9(月)

問 新斎場整備推進室 (☎内線242)

農業委員・農地利用最適化推進委員の募集

任期は7/20からの3年間で

問 農業委員会事務局 (☎内線773)

有料 事前申込

令和8年度市民農園 入園者募集

ご希望の方は受付担当窓口へお問い合わせください。1世帯1区画(約10坪)で、他の農園と重複して申し込むことはできません。

農園名	農園所在地	空き区画数	受付担当窓口	連絡先
荒栖3号農園	松見町7-7	4	山形市農協 美畑支店	632-3840
上町農園	上町一丁目11番地内	3	山形市農協 上町支店	644-6611
双月農園	双月町173番地内	4	山形農協 鈴川支店	631-2415
なりさわ農園	蔵王南成沢113	1	山形農協 蔵王支店	688-3111
七浦右京橋農園	七浦字安孫子川原	4	山形農協 天神支店	681-1011
ふるすかわ農園	古舘字向河原	5	山形農協 西部支店	647-1010
東金井第一農園	長表33番地内	1	山形農協 東金井支店	684-2776
東金井第二農園	陣場塔の前848番地内	18	山形農協 東金井支店	684-2776

時 〈申し込み受け付け〉2/2(月)～2/12(木)9:00～12:00、13:00～15:00 (土・日曜日、祝日を除く)

費 3,000円

問 農政課 (☎内線435)



イベントカレンダーは
こちら

■ お願い / ■ イベント・講座 / ■ 補助・その他

魅惑の蘭展 in道の駅やまがた蔵王



- 時** 2/21(土)～2/25(水)9:00～17:00
(2/25は15:00まで)
- 問** 道の駅やまがた蔵王 (☎676-6868)

SUKSK 事前申込 『芋煮文化探求記』 完成試写会



芋煮を山形市の食文化として見つめなおす短編ドキュメンタリー映画の完成試写会

- 時** 2/28(土)10:00～、13:30～
- 所** やまがたクリエイティブシティセンターQ1
- 問** 文化創造都市課 (☎内線769)



有料 事前申込 和菓子職人体験～お父さん・ おじいちゃんと一緒に～



- 時** 3/7(土)10:00～11:30
- 所** 男女共同参画センター
- 問** 男女共同参画センター (☎645-8077)

有料 事前申込 テルサホールでスタインウェイ ピアノを弾いてみよう



- 時** 3/9(月)～3/13(金)
- 問** 山形テルサ (☎646-6677)



施設予約システムの リニューアル



2/1(日)から、パソコンやスマートフォンから市公共施設の予約や空き状況の確認ができる施設予約システムが新しくなります。これまでのシステムで利用者登録をしている方は、同じID・パスワードでログインできます

- 問** 情報企画課 (☎内線876)

台南市の観光施設 入場料割引サービス



友好都市である台湾・台南市の観光施設で入場料の割引サービスが受けられるようになりました。割引には対象施設でマイナンバーカードの提示が必要です

- 問** 国際交流センター (☎647-2275)

有料 事前申込 子どもの映画教室



フィルムを使って手描き映画を作ってみよう

- 時** 3/7(土)10:00～
- 所** 山形ビッグウイング3階
- 問** 文化創造都市課 (☎内線769)

事前申込 こどもの好きをたいせつに！ 絵本を通して考えよう



- 時** 3/8(日)10:30～11:30
- 所** 市立図書館本館
- 問** 男女共同参画センター (☎645-8077)

有料 事前申込 市民の茶会 (玉川遠州流 秋山晋好)



- 時** 3/21(土)10:00～15:00
- 所** 清風荘茶室「宝紅庵」
- 問** 清風荘 (☎622-3692)

事前申込 地元文化団体振興事業 希望団体募集



音楽、演劇などの舞台公演を行う地元文化団体の利用料などを支援します

- 問** 市民会館 (☎642-3121)

障がいがある方への 各種手当



- 問** 障がい福祉課 (☎内線549)
- ◆特別障がい者手当・障がい児福祉手当
- 内** 〈支給月額〉特別障がい者手当29,590円、障がい児福祉手当16,100円
- 対** 重度の障がいがあり、在宅で生活している方
- ◆特別児童扶養手当
- 内** 〈支給月額〉1級(重度)56,800円・2級(中度)37,830円
- 対** 中度から重度の障がいのある20歳未満の児童を在宅で養育している方
- ◆山形市重度心身障がい者(児)福祉手当
- 内** 〈支給月額〉4,000円
- 対** 公的年金や特別児童扶養手当を受給していない(または停止中)、心身に障がいがある方を在宅で扶養または養育している方

事前申込 障がい者ボウリング教室



- 時** 2/28(土)10:20～12:00
- 所** 山形ファミリーボウル
- 問** 障がい福祉課内身体障害者福祉協会 (☎内線596)

事前申込 精神障がい者が利用できる 福祉制度の説明会



- 時** 3/5(木)14:00～15:00
- 所** 市役所7階701AB会議室
- 問** 障がい福祉課 (☎内線580)

事前申込 野草園喫茶コーナー 運営事業者募集



- 内** 〈運営開始〉4月～
- 問** 野草園 (☎634-4120)

SUKSK 有料 野草園の催し



- 問** ☎634-4120
- ◆冬のお山の雪遊び
- 時** 2/21(土)～2/23(月・祝)
10:00～14:00
- ◆四季観察会
- 時** 3/20(金・祝)9:30～11:30

山形市からのお知らせ

事前申込

国際交流協会の催し



問 ☎647-2277

有料

◆初級ドイツ語講座

時 2/7～3/14の毎週土曜日 13:30～15:30

◆あそんで英語カフェ

時 2/15(日)10:30～12:00

有料

◆多文化紹介講座「外国料理教室 韓国編」

時 3/1(日)10:00～13:30

所 霞城セントラル4階ヘルシーキッチン
ングルーム

事前申込

国際交流センターの催し



問 ☎647-2275

◆初心者ハングル講座

時 2/14(土)10:30～12:00

◆セリフで学ぶ韓国語

時 2/14(土)13:30～15:00

有料

◆サモアカフェ

時 2/22(日)13:30～15:00

所 霞城セントラル4階ヘルシーキッチン
ングルーム

◆歌で学ぶ韓国語

時 2/28(土)13:30～15:00

市民活動支援センターの催し



問 ☎647-2260

事前申込

◆「思考実験」とはなにか?～第52回 哲学カフェ～

時 2/14(土)14:00～16:00

◆第18回やまがた市民活動まつり

時 2/15(日)12:00～15:00

所 霞城セントラル1階アトリウム

事前申込

◆NPO広報講座Canvaで団体PR作成

時 3/7(土)14:30～16:30

SUKSK 事前申込

映画『栗の森のものがたり』上映会+トーク



時 2/26(木)18:30～

所 やまがたクリエイティブシティセン
ターQ1

問 文化創造都市課 (☎内線799)

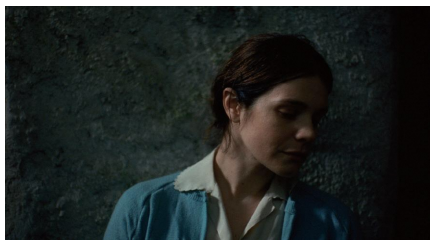

©NOSOROGI-TRANSMEDIA PRODUCTION-
RTV SLOVENIJA-DFFB 2019

山形旧暦初市



時 2/26(木)・2/27(金)9:30～16:00

所 文翔館前広場

問 観光戦略課 (☎内線424)

事前申込

演劇「ダブリンの鐘つき カビ人間」出演者募集



6/27(土)・6/28(日)に市民会館で開催す
る演劇(作・演出 後藤ひろひと)の出
演者を募集します

問 市民会館 (☎642-3121)

事前申込

山形市児童劇団 新入団員募集



令和8年度の小学3～5年生の新入団
員を募集します

◆山形市児童劇団体験会

時 3/1(日)10:00～

所 市民会館

問 市民会館 (☎642-3121)



やまがた 冬の芸術祭

SUKSK

◆郷土館ナイトミュージアム スノーキャンドルライト アップも同時開催!



時 2/13(金)

16:30～20:00(最終入館19:30)

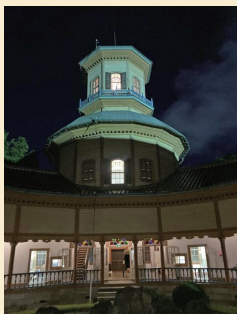

◆山形市児童劇団 第51回公演

「真夏の怪冒険」「はひふへ
変だよ日本昔話?」「な
よとかぐやとべったんこ?」
の3作品を公演します

時 2/22(日)10:00～、14:00～

所 市民会館

問 市民会館 (☎642-3121)



▲昨年の公演の様子

問 文化創造都市課 (☎内線626)

SUKSK 事前申込

◆日本センチュリー交響楽団×山形交 響楽団演奏会



〈音楽あふれるまち(大阪
府豊中市)〉と〈オーケスト
ラのある街(山形市)〉コラボによる
アンサンブル演奏会

時 3/3(木)19:00～20:00

所 遊学館ホール





イベントカレンダーは
こちら

■ お願い / ■ イベント・講座 / ■ 補助・その他

中央公民館の催し



問 ☎623-2150

◆山形交響楽団メンバーによるスペシャルミニコンサート

時 2/23(月・祝) 13:00～14:30

有料 事前申込

◆パソコン講座「表計算入門」(全3回)

時 3/11(水)～3/13(金) 13:30～15:30

申 2/4から、電話で

東部公民館の催し



問 ☎642-5181

◆ボッチャを楽しむ

時 2/22(日) 13:30～15:30

申 2/4～2/14に、電話で

◆気象災害を学ぶ

時 2/27(金) 14:00～15:30

申 2/5～2/18に、電話で

南部公民館の催し



問 ☎641-6701

◆南部歴史講座『佐倉藩飛地領で発見された「捨て子」の話』

時 2/16(月) 13:30～15:30

申 2/5から、電話で

有料

◆南部キッチン ひな祭りのデコ巻き教室

時 2/19(木) 13:30～15:00

申 2/4から、市ホームページ・電話で

有料

◆親子で楽しむ！ひなまつりパンケーキ作り

時 2/28(土) 10:00～12:00

申 2/7から、電話で

有料

◆ガーデニングを始めよう！

時 3/7(土) 9:30～11:30

申 2/12から、電話で

山寺芭蕉記念館 おひなさま展



問 ☎695-2221

時 2/20(金)～4/6(月) 9:00～16:30

◆ギャラリートーク

時 3/1(日) 14:00～

西部公民館の催し



問 ☎645-1223

◆シネマと音楽とおしゃべりタイム (教養講演会)

時 2/28(土) 13:30～15:30

申 2/3から、電話・市ホームページで

霞城公民館の催し



問 ☎643-2687

申 2/3から、メールで

◆少年少女きらきら教室『霞城けん玉道場』

時 2/21(土) 10:00～12:00

有料

◆ミシンで作ろう！～入学準備編～

時 2/28(土) 10:00～12:00

スポーツ協会の催し



有料

◆ソフトボール体験教室

時 2/28(土)・3/7(土) 17:00～19:00

所 きらやかスタジアム

問 ☎687-1789

有料

◆チャレンジスポーツ!! なぎなた入門教室

時 3/7(土)・3/14(土)・3/21(土) 9:30～10:30

所 県武道館

問 ☎644-5656

◆スポーツ体験アドベンチャー2026

時 3/15(日)～

所 きらやかスタジアム

問 ☎687-1789

社会福祉協議会の催し



問 ☎645-8061

◆おしゃべり☆さろん幕

時 3/3(火) 10:00～12:00

◆子育ておしゃべりサロン

時 3/10(火)・3/24(火) 13:30～15:30

◆障がい者サロン

時 3/11(水) 13:30～15:30

◆おしゃべり広場ラコール*カフェ

時 3/18(水) 10:00～12:00

山形まるごと館 紅の蔵の催し



問 ☎679-5101

◆2月の十日市「三百坊 そば打ち教室」

時 2/7(土) 9:00～11:00

◆着物の布を使ったしおり作り(全6回)

時 2/7(土) 10:00～

◆貝合わせ絵付け体験

時 2/8(日) 13:00～15:00

◆金箔押し体験(全8回)

時 2/11(水・祝) 10:00～

◆炭流し体験(全6回)

水に浮かべたインクの模様を和紙に写したオリジナルカード作り

時 2/14(土) 13:00～



市立図書館の催し



問 ☎642-0822

◆江戸の山形町探検

村山民俗学会による江戸時代の山形講座

時 2/14(土) 10:00～12:00

◆市民の出版物展

時 2/14(土)～3/22(日)

◆おはなしの広場

時 2/15(日) 10:30～11:00

◆絵本とわらべうたのひろば 春の巻

時 3/1(日) 10:30～11:00

◆おはなし会～耳からきく読書～

時 3/7(土) 15:00～15:30

SUKSK 事前申込 お口若がえり講座



歯科医師、歯科衛生士によるお口を健康に保つための講話、お口の体操の紹介、個別相談

時 2/19(木) 14:00～15:30

所 霞城公民館

対 65歳以上の方と家族先着30人

申 電話で霞城公民館(☎643-2687)へ

問 長寿支援課 (☎内線599)

広告

住まいの安心リフォーム店

大量仕入れにより低価格を実現！
県内最安値に挑戦！

エコキュート 大特価

エコキュートの交換は10年が目安です！
急な故障でお困りの方 豊富な在庫でスピード対応！

給湯省エネ2026事業 対象機種、補助額など詳しくは、お問合せ下さい。

補助金決定！

補助金申請 お任せ下さい！

Panasonic エコキュート	HITACHI エコキュート	DAIKIN エコキュート
フルオート HE-LS37LOS	フルオート BHP-FG37XUK	フルオート EQA37ZFHV
寒冷地向け	寒冷地向け	寒冷地向け
貯湯量 370L	貯湯量 370L	貯湯量 370L
大特価!! 32.5万円	大特価!! 33.9万円	大特価!! 36.9万円

CORONA Panasonic HITACHI DAIKIN その他商品多数ございます。 画像はイメージです。 施工費は別途です。

リフォーム・住宅塗装・外構工事の総合展示場

実際に 見てご相談下さい！

住まいの安心リフォーム店

●お電話でのお問合せは

0120-670-299

■本 店：山形市下条町2丁目1-1 ■東根店：東根市大林1丁目1-25
■IKEEDA：山形市南栄町1丁目1-45 ■米沢店：米沢市 中田町1981

皆さまに
支えられて80周年。

80th Anniversary

1946 - 2026

MECOM

株式会社メコム 山形市香澄町2-9-21
TEL：023-622-8673 FAX：023-628-1828
https://www.mecom.jp/

米沢支店 村山支店 酒田支店 鶴岡支店 新庄営業所

仕上がり一番！いいものをお手頃プライスで！

春の紳士服フェア

いいものだけを着こなせる人だけに
にじみ出るものがある
御幸毛織新柄生地大量ご案内中

フレッシュヤーズスーツ・30柄

イージーオーダー
お仕立て上がり **¥39,900**
(大寸の方・新社会人にもおすすめ) 税込¥43,890

新柄オーダーワイシャツ生地入荷しました

共通特典
オーダーズーツに「正絹ネクタイ」プレゼント

洋服のサンエー SELECT SUIT STUDIO since 1957
https://www.tm-sun-a.co.jp/ ミュキオーダーネットワーク加盟 各種制服・ユニフォーム取扱

山形市小白川町1-1-1 TEL 023-622-8908 水曜定休 駐車場完備

山形市では、たくさんのシルバーパワーが活躍しています。

会員募集!!

働く意欲のある**60歳以上**の方、
まずは入会説明会へご参加ください。

入会資格 ・原則60歳以上の男女 ・健康で働く意欲のある方 ・山形市内にお住まいの方

入会説明会

- 2月/5日(木)・10日(火)・17日(火)
- 3月/3日(火)・10日(火)・17日(火)
- 4月/2日(木)・9日(木)・16日(木)

○予約はいりません。お気軽にお越しください。

開催時間 13:30～
会 場 山形テルサ 1階大会議室
駐車場 県民べにばな駐車場 (2時間まで無料)
持ち物 ・年会費3,500円 (互助会費1,000円含む)
・朱肉印
・ご本人名義の通帳 (山形銀行・きらやか銀行・ゆうちょ銀行)

お仕事ご依頼ください。
企業・個人・公共機関などたでも発注できます！

- ◆駐車場管理 ◆宿直業務 ◆商品陳列 ◆施設内洗濯・清掃 ◆除草・剪定
- ◆襖・障子張り ◆調理補助 ◆介護補助 ◆毛筆筆耕 ◆放課後児童クラブ補助

公益社団法人
山形市シルバー人材センター
山形市双葉町1-2-3 (山形テルサ内1階)

023-647-6647
山形市シルバー人材センター 検索

長年お勤め
お疲れ様でした。
今後はシルバーの
会員登録を
しませんか？

「チエッフロー」
シルバー人材センター
マスコットキャラ