

令和5年4月28日

山形市議会議長 様

議員名 長谷川幸司

令和4年度政務活動費収支報告について

山形市議会政務活動費の交付に関する条例第6条第1項の規定により、
別紙のとおり令和4年度政務活動費収支報告書を提出します。

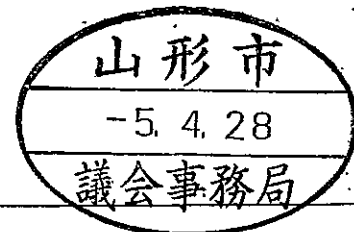

別紙

令和4年度政務活動費収支報告書

議員名 長谷川 幸司

1. 収入 政務活動費 1,200,000 円

2. 支出

(単位：円)

科 目	金 額	備 考
研究研修費	34,000	研修に要する経費
調査旅費	116,856	調査旅費代
広報広聴費	790,000	市議会だより印刷代、郵送代
要請・陳情活動費	0	
資料作成費	63,539	インクジェット、デジタウン他
資料購入費	44,400	新聞代
人件費	0	
事務所費	0	
通信・交通費	61,459	固定電話、携帯電話、ガソリン代
合 計	1,110,254	

3. 残 額 89,746 円

(注) 備考欄には、主たる支出の内訳を記載すること。

年月日	内容	収入	支出										差引				
			研究修費	調査旅費	広報広聴費	要請・陳情活動費	資料作成費	資料購入費	人件費	事務所費	交通費	信通費					
1 4.4.11	政務活動費 (4~6月分)	300,000															300,000
2 4.4.17	インクジェット代									5,714							294,286
3 4.6.7	調査旅費 (東京都)			23,460													270,826
4 4.7.11	政務活動費 (7~9月分)	300,000															570,826
5 4.7.21	山形市青少年育成市民会議		1,000														569,826
6 4.8.9	調査旅費 (秋田県)			3,500													566,326
7 4.8.16	プリンター代									24,000							542,326
8 4.10.17	調査旅費 (長崎県)			89,896													452,430
9 4.10.11	政務活動費 (10~12月分)	300,000															752,430
10 4.12.6	デジタルウン代									28,050							724,380
11 4.12.26	広報紙印刷経費				260,000												464,380
12 5.1.10	政務活動費 (1~3月分)	300,000															764,380
13 5.1.13	ICレコーダー代									5,775							758,605
14 5.2.15	ドットジェイピー会費		33,000														725,605
15 5.3.24	ガソリン代															19,271	706,334
16 5.3.28	広報紙印刷経費				530,000										44,400		176,334
17 5.3.29	新聞購読代															25,141	106,793
18 5.5.10	固定電話代																89,746
19 5.5.10	携帯電話代																
20																	
	頁小計	1,200,000	34,000	116,856	790,000	0	63,539	0	44,400	0	0	0	0	0	0	61,459	
	総合計																

政務活動費支出報告書

支出番号 NO.

研究研修費	<input checked="" type="checkbox"/>	<input type="checkbox"/> 主	支出年月日	令和4年7月21日 支出								
調査旅費	<input type="checkbox"/>	<input type="checkbox"/> 主		支出額					¥	1	0	0
広報広聴費	<input type="checkbox"/>		支出先		山形市青少年市民会議							
要請・陳情活動費	<input type="checkbox"/>	<input type="checkbox"/> 主										
資料作成費	<input type="checkbox"/>											
資料購入費	<input type="checkbox"/>											
人件費	<input type="checkbox"/>											
事務所費	<input type="checkbox"/>											
通信・交通費	<input type="checkbox"/>											

支出内容

令和4年度 山形市青少年市民会議総会の年会費。

次代を担う青少年が、社会貢献・助け合いの気持ちをもてるように、家庭・学校・地域・行政が一つとなって活動する市民会議。その中で、情報を施策に生かせるようにしていく。

【領収書貼付】 ○重ならないよう貼付してください。
○表面のみに貼付し、不足のときは様式2を使用してください。

領 収 書 貼 付 用 紙

23

領 収 証

令和4年7月21日

長谷川 幸司 様

¥1,000-

但し、令和4年度山形市青少年育成市民会議会費として、上記金額正に領収いたしました。

山形市青少年育成市民会議

会長 伊藤 康則



※ 重ならないように貼付してください。

※ できるだけ枠の中に貼付し、裏には貼らないでください。

研究研修・報告会・広聴会・要請陳情活動報告書
(年会費・会費用)

令和4年7月21日

山形市議会議長 様

議員名 長谷川 幸司

年会費または会費を支出する団体等の活動内容を、下記のとおり報告します。

団体等の名称	山形市青少年育成市民会議
団体等の住所	山形市旅籠町2-3-25
年会費又は会費の別	年会費・会費
金額	1,000 円
活動内容	山形市青少年市民会議総会会費。 青少年問題の重要性を市民の総意を広く結集し、次代を担う青少年の健全な活動、及び、育成を図ることを目的としている。
備考	

※ 備考欄には、団体等の規模等（会員数ほか）を記入すること。

政務活動費支出報告書

支出番号 NO.

研究・研修費	<input checked="" type="checkbox"/>	<input type="checkbox"/> 主	支出年月日	令和5年2月15日 支出								
調査・旅費	<input type="checkbox"/>	<input type="checkbox"/> 主										
広・報・広・聴・費	<input type="checkbox"/>		支出額				¥	3	3	0	0	0
要請・陳情活動費	<input type="checkbox"/>	<input type="checkbox"/> 主										
資料作成費	<input type="checkbox"/>		支出先	特定非営利活動法人ドットジェイピー								
資料購入費	<input type="checkbox"/>											
人件費	<input type="checkbox"/>											
事務所費	<input type="checkbox"/>											
通信・交通費	<input type="checkbox"/>											
<p>支出内容</p> <p>特定非営利活動法人ドットジェイピー議員会費</p>												
<p>【領収書貼付】 ○重ならないよう貼付してください。</p> <p>○表面のみに貼付し、不足のときは様式2を使用してください。</p>												

領収書貼付用紙

領収証

長谷川 幸司 様

NO. 50003

¥ 33,000 -

但し 記帳簿 念 算 Y12
令和5年2月15日 上記の金額正に領収いたしました

内消費税 4,300-

現金

小切手

特定非営利活動法人ドットジェーピー

〒102-0083 東京都千代田区麹町2-10-2 アレキシアビル

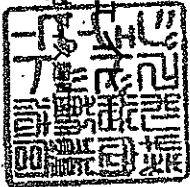

※ 重ならないように貼付してください。

※ できるだけ枠の中に貼付し、裏には貼らないでください。

〒990-0861
山形県 山形市江候3丁目18-13
長谷川幸司 様

NPO法人ドットジェイビー
〒102-0083
東京都 千代田区麹町2-10-2
プレミアムオフィス麹町304
電話: 0120-098-214
FAX: 03-6272-3556



ご請求書

下記の通りご請求申し上げます。

日付 2023年02月10日

請求書番号 50003

合計金額 33,000円

詳細	数量	単価	金額
議員会員費 (市区町村議会議員)	1	30,000	30,000

振込期日 2023年03月08日

振込先 [REDACTED]
ドクビ) ドットジェイビー
※振り込み手数料は貴方にてご負担ください
ますようお願い致します。

小計	30,000円
消費税	3,000円
合計金額	33,000円

備考欄

2023年春期議員インターンシッププログラムにご協力くださりましてありがとうございます。
議員会員費ご請求書を送付致しましたので、ご確認くださいませ。

■会員期間: 2022年10月1日~2023年3月31日

領収書はご入金確認後、発行に2週間程度頂戴しておりますので、あらかじめご了承ください。

今後とも何卒宜しくお願い申し上げます。

会員承認書

過日受け付けました会員申込につきまして、下記の通り承認致します。
本承認書は会員証明書となりますので、大切に保管してください。

長谷川幸司 様

会員区分: 議員会員(市区町村議会議員)

会員期間: 2022年10月1日 ~ 2023年3月31日

特定非営利活動法人 ドットジェイビー

〒102-0083

東京都千代田区麴町2-10-2
プレミアムオフィス麴町304号室

TEL: 0120-098-214

FAX: 03-6272-3556

研究研修・報告会・広聴会・要請陳情活動報告書
(年会費・会費用)

令和5年2月15日

山形市議会議長 様

議員名 長谷川幸司

年会費または会費を支出する団体等の活動内容を、下記のとおり報告します。

団体等の名称	特定非営利活動法人ドットジェイピー
団体等の住所	東京都千代田区麴町 2-10-2 プレミアムオフィス麴町 304
年会費又は会費の別	年会費 (会費)
金額	33,000 円
活動内容	<p>春季、インターンシップ生1名を受け入れ、議員インターンシッププログラム活動を実施した。</p> <p>具体的な活動内容は、議会の傍聴・各種会議への参加である。インターンシップを通じて若い人が政治を身近に感じてもらい、山形市政に対する若い人の課題を把握することができた。</p>
備考	<p>社会に対する知識を養い、貢献する意識を高める事を目的とし、若年投票率の向上に貢献する事を目指している。</p> <p>団体HPより引用</p>

※ 備考欄には、団体等の規模等（会員数ほか）を記入すること。

政務活動費支出報告書

支出番号 NO.

研究研修費	<input type="checkbox"/>	<input type="checkbox"/> 主	支出年月日	令和4年6月7日～6月10日						支出		
調査旅費	<input checked="" type="checkbox"/>	<input type="checkbox"/> 主										
広報広聴費	<input type="checkbox"/>		支出額				¥	2	3	4	6	0
要請・陳情活動費	<input type="checkbox"/>	<input type="checkbox"/> 主										
資料作成費	<input type="checkbox"/>		支出先	東日本旅客鉄道株式会社他								
資料購入費	<input type="checkbox"/>											
人件費	<input type="checkbox"/>											
事務所費	<input type="checkbox"/>											
通信・交通費	<input type="checkbox"/>											
<p>支出内容</p> <p>ホテルオーグラ東京・サモア独立6.0周年記念式典出席と、 参議院議員会館・サマージャンプ大会打ち合わせ出席の交通費。</p>												
<p>【領収書貼付】 ○重ならないよう貼付してください。 ○表面のみに貼付し、不足のときは様式2を使用してください。</p>												

領 収 書 貼 付 用 紙

長谷川 様

領 収 証

2022年 6月 7日

金 22,900円

納	告	別	号	納	付
済	済	認	承	老	つ
谷	茨	認	承	老	つ
谷	茨	認	承	老	つ
納	付	税	務	納	付

ただし、乗車券類代(クレジットカードによるご利用分)として、上記金額を受領しました。

本領収証は時間がたつと文字が薄くなる場合がありますので、長期間保存する場合はコピーをお取り下さい。

東日本旅客鉄道株式会社
山形801 No.000021



※ 重ならないように貼付してください。

※ できるだけ枠の中に貼付し、裏には貼らないでください。

旅費等支出計算書 兼 支払証明書

議員名	長谷川幸司		
用務	サモア独立60周年記念式典・ 橋本聖子参議院議員とのサマージャンプ大会打ち合わせ		
日程	令和4年6月10日(金)		
視察先	ホテルオークラ東京・参議院議員会館		
支出内訳	支出額合計		23,460円
	1 旅費 内訳		23,460円
	運賃等	JR 山形 ⇄ 東京	22900円
	東京メトロ丸の内線	東京駅⇒霞ヶ関駅	170円
	日比谷線	霞ヶ関駅⇒虎ノ門ヒルズ駅	220円
	丸の内線	国会議事堂前駅⇒東京駅	170円
	2 付随する経費		0円

視 察 報 告 書

令和4年6月11日

山形市議会議長 様

議員名 長谷川幸司

下記のとおり、視察が終了したので報告します。

期 間	令和4年6月10日（金）
視 察 先	ホテルオークラ東京・参議院議員会館
視 察 用 務	サモア独立60周年記念式典 橋本聖子参議院議員とのサマージャンプ大会打ち合わせ
視察先面会者	サモア大使 他 橋本聖子参議院議員
視 察 概 要 及 び 所 見	<p>・サモア独立60周年記念式典に出席 山形とサモア間で、経済・文化・人的交流を進めていけないか等、話をさせていただきました。</p> <p>・サマージャンプ打ち合わせ 山形県内で初めての夏のサマージャンプ大会を行うにあたり、日頃より、ご指導頂いている橋本聖子参議院議員のご意見を頂戴し、令和4年8月19日の本大会への出席願いをさせていただきました。そして、様々な提案もいただきました。 結果、本大会に来て頂き、大会の成功につながりました。</p>



EMBASSY OF THE INDEPENDENT STATE OF SAMOA
TOKYO

REPLY SHEET

To celebrate the 60th Anniversary of Independent Samoa

and to celebrate also the 50th Anniversary of Japanese Volunteers in Samoa

サモア独立 60 周年、JICA ボランティア派遣 50 周年記念式典を開催させて頂く運びとなりました。
是非、ご出席を賜りますよう心よりお待ち申し上げます。

Date: Friday 10 June, 12:00 - 14:00

Venue: Maple Banquet Room, Prestige Tower,
Hotel Okura, Minato-ku, Tokyo

2022 年 6 月 10 日 (金) 12:00 - 14:00

ホテルオークラ東京 プレステージタワー7階 メイプルルーム

Will Attend ご出席

Will Not Attend ご欠席

*This is invitation is not transferable. 代理出席不可

*Please present the envelop at the reception desk. 受付にて封筒をご提示下さい。

Name: (ご芳名) 長谷川 幸司

Agency/Organization (ご所属)

Title: (お役職) 山形市議会議員

Address: (ご住所) 山形県 山形市 江俣 3-18-13

Tel: 023-681-1897 Fax: 023-681-1897

Email: k-hasegawa @ tamacon . CO . JP

Kindly return this reply sheet to the Embassy of the Independent State of Samoa by 31 May 2022. 5月31日までに下記までご返信下さい。

FAX: 03-6228-3693

Email: samoa_tokyo@samoembassy.jp

サマースキージャンプ大会

令和4年5月 スキージャンプ

【背景と経緯】

- アリオンテック蔵王シャンプツェ（山形市蔵王ジャンプ台）は、FIS女子スキージャンプワールドカップ蔵王大会の開催や、通年利用が可能なたため全日本ナショナルチーム等が合宿を行うなど高く評価されてきた。
- 大会が冬季のみで更なる活用を検討していたところ、土屋ホームの葛西紀明選手から、夏季大会の提案があり、開催に向けて調整を進めている。

【目的】○世界の第一線で活躍できる次世代の選手の育成

- 蔵王のPR及び関係者の宿泊、誘客等による蔵王温泉の活性化

【概要】○時期 令和4年8月中旬を予定

- 主催 山形県スキージャンプ連盟、山形市 等

○規模 全日本選手権規模の大会を予定（観客約1,000名）

選手：男子100名、女子40名 役員：約60名

- その他 風向風速計測器やビデオ判定カメラ等の設備を新たに整備

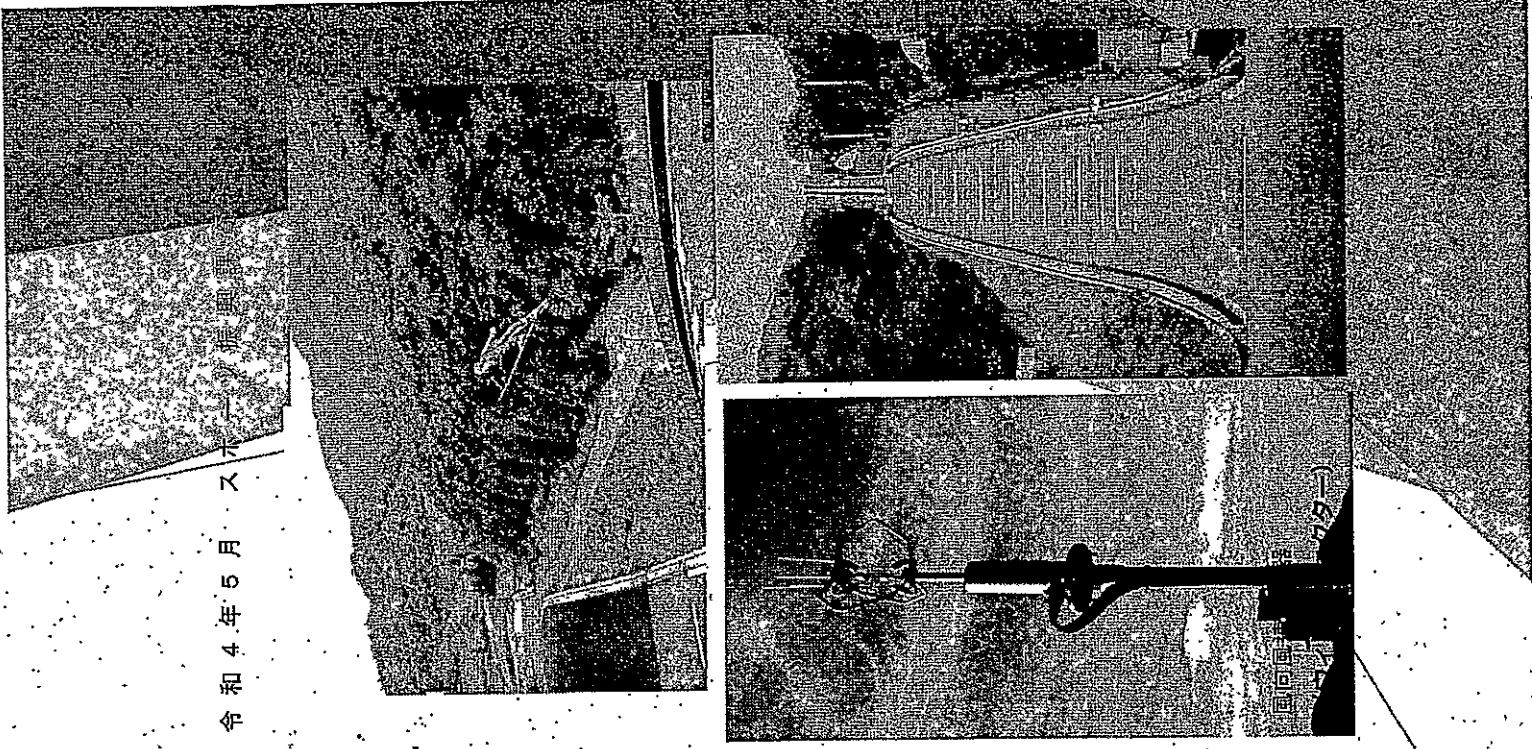

サモア独立60周年記念式典出席、サマージャンプ大会打ち合わせ 日程

- ◎出席者 長谷川幸司
- ◎日程 令和4年6月10日(金)
- ◎会場 サモア独立60周年記念式典(東京都港区 ホテルオークラ東京)
橋本聖子参議院議員とのサマージャンプ大会打ち合わせ(千代田区 参議院議員会館)

日 程	行 程
<p>6月10日(金)</p>	<p>山形新幹線 東京メトロ 徒歩 つばさ128号 丸の内線 日比谷線 山形駅・・・東京駅・・・霞ヶ関駅・・・虎ノ門ヒルズ駅～～～サモア独立60周年記念～～～ 8:02 10:48 12:00～14:00 徒歩 サマージャンプ大会打ち合わせ～～～国会議事堂前駅・・・東京駅・・・山形駅 15:00～16:00 18:00 20:00 丸の内線 つばさ153号 山形新幹線</p>

政務活動費支出報告書

支出番号 NO.

研究研修費	<input type="checkbox"/>	<input type="checkbox"/> 主	支出年月日	令和4年8月9日 支出								
調査旅費	<input checked="" type="checkbox"/>	<input type="checkbox"/> 主										
広報広聴費	<input type="checkbox"/>		支出額					¥	3	5	0	0
要請・陳情活動費	<input type="checkbox"/>	<input type="checkbox"/> 主										
資料作成費	<input type="checkbox"/>		支出先	秋田キャッスルホテル								
資料購入費	<input type="checkbox"/>											
人件費	<input type="checkbox"/>											
事務所費	<input type="checkbox"/>											
通信・交通費	<input type="checkbox"/>											
支出内容 秋田キャッスルホテル宿泊代 (4,500—朝食代 1,000)												
【領収書貼付】 ○重ならないよう貼付してください。 ○表面のみに貼付し、不足のときは様式2を使用してください。												

領収書
(RECEIPT)

No. 202208090051

発行日
ISSUED 2022/08/09

お名前
NAME 長谷川 幸司 様

領収金額
BALANCE DUE ¥4,500 (標準税率 Y9,000)
(軽減税率 Y0)

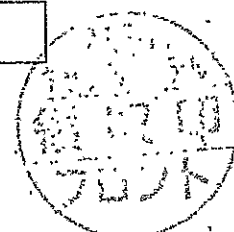

但し

(上記金額には消費税が含まれております。)
Consumption Tax is included in your Bill.

Akita
Castle Hotel

秋田キッスルホテル

〒010-0001 秋田県秋田市中通一丁目3番5号

ありがとうございました。またのご利用をお待ち申し上げます。

領収・請求明細書
(STATEMENT)

お名前 NAME	長谷川 幸司 様			
部屋番号 ROOM NO.	到着日 ARRIVAL	出発日 DEPARTURE	発行日 ISSUED	宿泊人数 PERSON
892	2022/08/08	2022/08/09	2022/08/09	1

日付 DATE	摘要 DESCRIPTION	単価 PRICE	数量 QTY	金額 AMOUNT	支払 BALANCE
08/08	室料			9,000	
08/09	前受金(あき旅)				4,500

(標準税率 Y9,000)
(軽減税率 Y0)

No. 202208090051

ご署名
Signature

会社名
Company

利用金額 TOTAL AMOUNT	支払金額 TOTAL BALANCE
9,000	4,500
請求残高 BALANCE DUE	4,500

6 2022/08/09 7:36 1/1

誠に勝手ながら、サービス料としてお部屋の10%及び規定の税金を加算させていただきます。

Akita Castle Hotel

1-3-5 Nakadonri, Akita-City, 010-0001 Japan Telephone:018-834-1141 Facsimile:018-834-5588



視 察 報 告 書

令和4年8月10日

山形市議会議長 様

議員名 長谷川幸司

下記のとおり、視察が終了したので報告します。

期 間	令和4年8月8日(月)～令和4年8月9日(火)
視 察 先	秋田市役所、秋田市総合振興公社
視 察 用 務	秋田市リサイクル事業について
視察先面会者	秋田市長 穂積志 氏 総合環境センター所長 高橋典之 氏 秋田市総合振興公社理事長 根田隆夫 氏
視 察 概 要 及 び 所 見	秋田市は、東北での酒瓶のリユース率がトップクラスなので、山形市にも同じようなシステムを導入できないか等、秋田市役所にて説明をしていただきました。 午後からは、秋田市リサイクルプラザ現場視察と各町内会にあるゴミステーションの現場視察を行った。

秋田市リサイクルプラザ

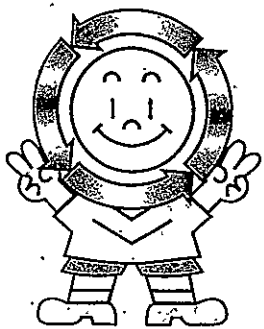

秋田市のリタロー
(リサイクルイメージキャラクター)

秋田市

政務活動費支出報告書

支出番号 NO.

研究研修費	<input type="checkbox"/>	<input type="checkbox"/> 主	支出年月日	令和4年9月26日～10月17日 支出
調査旅費	<input checked="" type="checkbox"/>	<input checked="" type="checkbox"/> 主		
広報広聴費	<input type="checkbox"/>		支出額	¥ 8 9 8 9 6
要請・陳情活動費	<input type="checkbox"/>	<input type="checkbox"/> 主		
資料作成費	<input type="checkbox"/>		支出先	別紙領収書・支払証明書参照
資料購入費	<input type="checkbox"/>			
人件費	<input type="checkbox"/>			
事務所費	<input type="checkbox"/>			
通信・交通費	<input type="checkbox"/>			
支出内容				
10月12日～10月14日				
① 長崎県大村市：道の駅「長崎街道鈴田峠」について				
② 長崎県長崎市：第84回全国都市問題会議				
③ 長崎県大村市：ミライo.n図書館について				
【領収書貼付】 ○重ならないよう貼付してください。 ○表面のみに貼付し、不足のときは様式2を使用してください。				
領収書別紙貼付（原本：鈴木進保存）				

領収書貼付用紙

領収証

A-№ 047580

2024年 09月 26日

(221012-BAA001)

長谷川 幸司 様

金額	¥ 81,000
----	----------

但し 2023,10/12~10/14 長崎 旅費、宿泊費として

上記の金額正に領収いたしました。

Ref.No. 0000052315

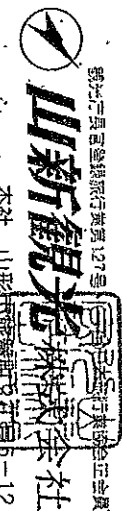

本社 山形 TEL 023-629-8321

備注意
1. 手書きのもの、並びに加算の印紙したもの、
通称・Ref.No.、社印・担当印なきものは
無効となります。
2. 金額の誤差は本表の表示をいたしております。

※ 重ならないように貼付してください。
※ できるだけ枠の中に貼付し、裏には貼らないでください。

旅行費用お見積書(受注型企画旅行書面)

山形市議会 新翔会 御中

この度はご用命賜り誠にありがとうございます。
 全社を挙げて成功に向け取り組みをさせていただきます。
 下記の通りお見積り書を提出させて頂きましたので、ご
 査収下さいますよう、よろしくお願い申し上げます。

観光庁長官登録旅行業第127号
 (社) 日本旅行業協会正会員
山新観光株式会社
 本社営業部
 〒990-0047 山形県山形市旅籠町2-5-12
 山形メディアタワー
 TEL:023-622-8321 FAX:023-624-8747
 総合旅行業務取扱管理者:佐藤 真美
 担当者:営業部長 佐藤 真美

1. 団体の名称、人員、旅行期間、旅行日程等

団体名	山形市議会 新翔会 長崎視察 様
定員	14名様
旅行期間	令和4年(2022年)10月12日(水)~10月14日(金)
旅行日程	別紙 「ご旅程表」をご参照ください
方面	長崎県長崎市
	山形空港発着
	利用ホテル :: 長崎市 長崎バスターミナルホテル(シングル)2泊2朝食
総費用	お一人様 81,000円 (往復航空券 + ホテル2泊(朝食2回) + 貸切バス3日間)
	旅費総額(81,000円×14名様) 総額 1,134,000円
	(うち 企画料金 15,000円×14名)

2. 旅行代金に含まれるもの

- (1) 交通費:(旅程表記載の国内移動費・国内航空運賃・現地専用車等運送機関の料金)
- (2) 宿泊費:(旅程表記載の宿泊料金及び諸税、サービス料)
- (3) 食事代:(旅程表記載の弁当・食事代 朝食2回 昼食0回 夕食0回)
- (4) 訪問・見学・入場料:(旅程表記載の入場料)は含まれません。
- (5) 当旅行計画作成・日程作成にかかる企画料金
- (6) 当旅行計画実施にかかる手配料金
- (7) 上記費用にかかわる消費税・諸税相当額を含みます。
- (8) 添乗員同行なし

3. 旅行代金に含まれないもの

第2項に記載がないものは旅行代金に含まれません。

- (1) すべてのお食事時のお飲み物代。
- (2) 現地視察手配料(現地への手配アポイント料・視察先への謝礼)(すべて御社お手配)
- (3) 旅程表以外に行動される場合の個人的費用。
- (4) 個人的性格の諸費用(食事時や移動中の飲み物代、宴会費用、電話代、クリーニング代、追加飲食費等)
- (5) 超過手荷物料金(発生した場合は各自で直接お支払いとなります)
- (6) 空港施設使用料(含みます)
- (7) 任意の保険(航空機欠航保険 別途ご加入を推奨いたします)
- (8) その他に手配が発生した場合の手配料金。

《長崎ご視察行程表》

日次	期日	行程	宿泊
1	令和4年 10/12 (水)	ご集合/お手続き時間 9:00 山形空港⇒⇒JAL2234⇒⇒伊丹空港⇒⇒JAL2375⇒⇒長崎空港 9:50 11:10/13:40 14:55 中型貸切バス =大村市視察・道の駅『長崎街道鈴田峠』==ホテル着 18:00 16:00~17:00	長崎県長崎市 長崎バスターミナル 14名様 シングルルーム 14室
2	10/13 (木)	朝食：ホテルにて 中型貸切りバス ホテル====全国都市問題会議 出島メッセ会場==== 08:30 9:30~17:00 =ホテル着 17:30	2連泊
3	10/14 (金)	朝食：ホテルにて 中型貸切りバス ホテル====大村市 視察『ミライ ON 図書館』==昼食==== 9:00 10:30~12:00 12:30~ (昼食後大村市内車窓視察) ====長崎空港⇒⇒JAL612⇒⇒羽田空港⇒⇒JAL179⇒⇒山形空港 14:00着 /15:15 16:55/17:40 18:40	

◎ご宿泊ホテル【長崎バスターミナルホテル 2連泊】シングルルーム

◇所在地 〒850-0842 長崎県長崎市新地町1-14

TEL095-821-4111 FAX095-821-5010

◎お手配航空券のご案内

10名様以上で同一便にご利用いただく場合に割引が適用される団体航空券にてお手配しております。

- ① ご予約の変更はできません。(お取り消し後に新規予約となり航空券にお取り消し料が発生いたします)
- ② 全員同一便のご利用となります。
- ③ 代表者の方が空港カウンターにて搭乗者名簿をご提出の上、全員様の搭乗券をお受け取り下さい。
- ④ ご人数が減少致しますと、お一人様の料金が変わりますのでご了承ください。

◎バス会社 ヒューマンバス 0956-38-1727

ドライバー:伊藤 [REDACTED] が 什: [REDACTED]
車番:佐世保 200 カ 262

◎お取り消し料金のご案内

お取り消しの場合は、お取り消し料金が発生いたしますので、ご了承ください。

■お手配担当 山新観光㈱ 営業部 TEL023-641-8080 FAX023-641-1663 担当 [REDACTED]

緊急連絡先 090-6627-9353 (山新観光携帯)

領収証発行日: 2022年10月17日

1 / 2

収入印紙

JTB長崎支店
住所〒850-0035
長崎県長崎市元船町14-10 橋本商会ビル
別館6階
支店長: 平尾 武敏
担当者: ██████████

領収証番号: 322398795000023021

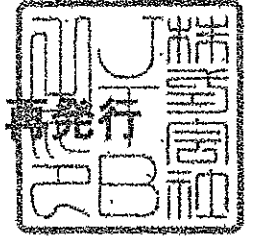
領 収 証

長谷川 幸司 様

下記のとおり領収いたしました。

領収額合計	10,000円	(税込)
イベント名	第84回全国都市問題会議	
イベント会期	2022年10月13日 ~ 2022年10月14日	
請求額合計	(税込) 10,000円	消費税
(8%対象)	0円	909円 -
(10%対象)	10,000円	0円 -
(8%対象)	0円	909円 -
(対象外)	0円	0円 ※1
		0円 ※2
入金額	10,000円	
請求残額	0円	

※1 軽減税率適用

※2 消費税対象外商品

領収証備考

明細は次頁以降をご参照ください。

領収明細

再発行

領収証発行日: 2022年10月17日

2 / 2

領収額合計 10,000円 (税込)

【内訳】

イベント名	第84回全国都市問題会議				
イベント会期	2022年10月13日 ~ 2022年10月14日				
申込日	ご利用日・内容	本体単価 (税込)	数量	本体合計 (税込)	消費税
2022年08月01日	参加費 長谷川 幸司 様	10,000円	1	10,000円	10%
	① 請求額合計			10,000円	909円
		(8%対象)		0円	0円
		(10%対象)		10,000円	909円
		(8%対象 ※1)		0円	0円
		(対象外 ※2)		0円	0円
	② 入金額			10,000円	909円
	③ 請求残額			0円	0円

※1 軽減税率適用

※2 消費税対象外商品

領収書貼付用紙

領収証 No. 2850
 2022年10月8日
 新翔会様
 金12,546円 但し御代にて

上記正に領収いたしました

(税抜金額) ¥11,537
 (消費税等) ¥1,009

乃し梅本舗 佐藤屋 本店
 山形市十日町3丁目10-36
 電話: 622-3108 FAX: 642-4804

ご記入例 (数字の書き方)

お荷物のお問い合わせはヤマト運輸ホームページへ

ヤマト運輸

お客様控

D 856-0832		3983-7082-2511		指定無し	
0957523828		10月11日		の届け先のわからない場合 ご希望の時間帯わかる場合	
長崎県 大村市玖島1-25		品名-Contents		数量 単価 金額	
大村市議会事務局様		AL梅20入		1 2,400	
990-8540		山形市十日町3-10-36		小計 192	
023 (642) 8404		乃し梅本舗 佐藤屋		消費税 6,590	
山形県 山形市		023-622-3108		送料 5,182	
依頼主 依頼先		014-162		合計 12,546	
山形市議会 新翔会様		0236223108-000 (002)		送料・冷蔵	
山形市議会 新翔会様		9年10月9日		送料・冷蔵	

クロネコメンバーズに登録すると、受け取る・送るが便利になります

送料料一月円未満



※ 重ならないように貼付してください。
 ※ できるだけ枠の中に貼付し、裏には貼らないでください。

領 収 書 貼 付 用 紙

3983-7082-2290

856-0842
0957536699

お届け希望日 10月11日

長崎県 大村市中里町452-22

道の駅長崎街道鈴田峠 様

990-8540
023-642-8404

山形県 山形市 旅籠町2-3-25

山形市議会新翔会 様

品名: 赤梅 20入 数量: 1 単価: 192 金額: 3,840

消費税: 192 送料: 1,590 合計: 5,622

014 162 0236223108-000 (002)

4年10月9日

クロネコメンバーズに登録すると、受け取る・送るが便利になります

お客様控 承り日 10月8日

〒570-200-000 徳島県徳島市 0120-01-9825 050-3786-3333

② 3 9 8 3 7 0 8 2 2 2 9 0 ②

3983-7082-2474

856-0831
0957487700

お届け希望日 10月11日

長崎県 大村市東本町481

ライオン図書館 様

990-8540
023-642-8404

山形県 山形市 旅籠町2-3-25

山形市議会新翔会 様

品名: 赤梅 20入 数量: 1 単価: 2,900 金額: 2,900

消費税: 192 送料: 1,590 合計: 4,682

014 162 0236223108-000 (002)

4年10月9日

クロネコメンバーズに登録すると、受け取る・送るが便利になります

お客様控 承り日 10月8日

〒570-200-000 徳島県徳島市 0120-01-9825 050-3786-3333

② 3 9 8 3 7 0 8 2 2 4 7 4 ②

※ 重ならないように貼付してください。
 ※ できるだけ枠の中に貼付し、裏には貼らないでください。

研究研修・報告会・広聴会・要請陳情活動報告書

令和4年10月16日

山形市議会議長 様

議員名 長谷川幸司

下記のとおり、参加・実施・活動したので報告します。

行事・事業・目的	① 道の駅「長崎街道鈴田峠」について
日 時	令和4年10月12日(水) 16時00分～17時00分
場 所・会 場	道の駅「長崎街道鈴田峠」長崎県大村市
参 加 者 数	14名
同 行 者	中野信吾会長、伊藤香織幹事長、仁藤俊総務会長、鈴木進政調会長、井上和行議員、佐藤清徳議員、浅野弥史議員、田中英子議員、菊地健太郎議員、丸子善弘議員、長谷川幸司議員、斎藤武弘議員、鈴木善太郎議長、須貝太郎副議長
内 容 (目 的) と 結 果	大村市は、道の駅認定要件を満たすために 「地域の連携機能」地産品を活用したスイーツの提供 「朝マルシェ」等の交流イベントの開催 「情報発信機能」観光案内、イベント等の情報提供 駐車場・トイレの整備をした。 本年12月オープン予定の「蔵王道の駅」と類似する点が多い。 既存の「山形県物産会館」と「蔵王道の駅」間が、雨が降っても濡れずに往来出来るようにすることの提案、イベント広場を十分にとるよう提案、災害時の物産置場の充実についても提案しました。
備 考	

研究研修・報告会・広聴会・要請陳情活動報告書

令和4年10月16日

山形市議会議員 様

議員名 長谷川幸司

下記のとおり、参加・実施・活動したので報告します。

行事・事業・目的	②第84回全国都市問題会議
日 時	令和4年10月13日(水) 9時30分～17時00分
場 所・会 場	出島メッセ長崎 長崎県長崎市
参 加 者 数	14名
同 行 者	中野信吾会長、伊藤香織幹事長、仁藤俊総務会長、鈴木進政調会長、井上和行議員、佐藤清徳議員、浅野弥史議員、田中英子議員、菊地健太郎議員、丸子善弘議員、長谷川幸司議員、斎藤武弘議員、鈴木善太郎議長、須貝太郎副議長
内 容 (目的) と 結 果	<p>第84回全国都市問題会議 民間主導の地域創生の重要性</p> <p>(株)ジャパネットホールディングス代表取締役社長兼CEO高田 旭人 ジャパネットが長崎のプロサッカークラブ「V・ファーレン長崎」の運営を始めたことをきっかけに、地域の魅力を見つけ全国各地へ伝えていく事で、長崎の活性化につなげる。</p> <p>ジャパネットは「長崎は楽しそう」「長崎に行ってみよう」と思ってもらえるよう、長崎スタジアムシティプロジェクトを行う。</p> <p>山形においては、モンテディオ山形の建設にあたり、山形市民が行きやすい環境づくりを提案、天童市に建設されるスタジアムに対して、官と民の協力性の問題を議会と行政の話し合いの場でジャパネットの地域創生の話を参考にさせていただきたい。</p>

研究研修・報告会・広聴会・要請陳情活動報告書

令和4年10月16日

山形市議会議長 様

議員名 長谷川幸司

下記のとおり、参加・実施・活動したので報告します。

行事・事業・目的	③ミライ on 図書館について
日 時	令和4年10月14日（金）10時30分～12時00分
場 所・会 場	ミライ on 図書館 長崎県大村市
参 加 者 数	14名
同 行 者	中野信吾会長、伊藤香織幹事長、仁藤俊総務会長、鈴木進政調会長、井上和行議員、佐藤清徳議員、浅野弥史議員、田中英子議員、菊地健太郎議員、丸子善弘議員、長谷川幸司議員、斎藤武弘議員、鈴木善太郎議長、須貝太郎副議長
内 容（目的） と 結 果	大村市へ新図書館建設が決定。 <ul style="list-style-type: none"> ・長崎県のほぼ中央に位置 ・交通アクセスが便利 ・建設コスト、運営コストの縮減 ・図書館の運営は直営方式（県から市へ委託され、市が一括管理） ・蔵書収納能力が九州最大規模（約202万冊） <p>今後、山形市立図書館の建て替え場所、規模等の参考にして議論していきたいです。</p>
備 考	

旅費等支出計算書 兼 支払証明書

議員名	長谷川 幸司	
用務	長崎県大村市：道の駅「長崎街道鈴田峠」について 長崎県長崎市：全国都市問題会議 長崎県大村市：ミライオン図書館について	
日程	令和4年10月12日（水）～令和4年10月14日（金）	
視察先	長崎県大村市：道の駅「長崎街道鈴田峠」 長崎県長崎市：全国都市問題会議 長崎県大村市：ミライオン図書館	
支出内訳	支出額合計	89,896円

	1 旅費	89,000円
	内訳	
	令和4年9月20日	
	交通費・宿泊費	81,000円
	令和4年9月26日	
	全国都市問題会議 イベント参加費	10,000円
	朝食代（2泊分）	-2,000円
	旅費小計	89,000円
2.付随する経費	896円	
内訳		
令和4年10月8日		
視察先への土産代・送料（乃し梅本舗 佐藤屋）		
12,546円÷14名=896円	896円	

新 期 会 行 政 視 察 日 程 第 84 回 全 国 都 市 問 題 議 會 議 出 席 届 分

◎視察者 議員 14名: 中野信吾会長、伊藤香織幹事長、仁藤俊総務会長、鈴木海政調会長、井上和行議員、佐藤清徳議員、浅野弥史議員、田中英子議員、菊地健太郎議員、丸子善弘議員、長谷川幸司議員、斎藤武弘議員

◎日 程 令和4年10月12日(水)~14日(金) ハス会社: ヒューマンハス 0956-38-1727

◎視察地・視察項目 1 長崎県大村市 道の駅「長崎街道鈴田峠」について

2 // ミライオン図書館に着いて

月 日	行 程	宿 泊・食 事
10/12 (水)	<p>JAL2294 山形空港 9:50 徒歩 伊丹空港 11:10 徒歩 長崎空港 14:55 徒歩 大村市視察 16:00~17:00 徒歩 宿泊施設 18:00</p> <p>貸切バス 貸切バス 貸切バス</p> <p>【視察】 16:00~ 現地視察: 道の駅「長崎街道鈴田峠」(大村市中里町452-22) 担当: 大村市議会事務局 ノリムラ様 (大村市玖島1-25) Tel: 0957-52-3828</p>	<p>【昼食】 伊丹空港内 (各自)</p> <p>【夕食】 中華料理 会楽園 095-822-4261</p> <p>【ホテル (連泊)】 長崎バスターミナルホテル 095-821-4111</p>
10/13 (木)	<p>貸切バス 宿泊施設 8:30 徒歩 全国都市問題会議 出席 9:30~17:00 徒歩 宿泊施設 17:30 徒歩 夕食 18:00~ 徒歩 宿泊施設</p> <p>貸切バス 貸切バス 貸切バス</p>	<p>【朝食】 ホテルにて</p> <p>【夕食】 パラモン食堂 095-895-8218</p>
10/14 (金)	<p>JAL179 山形空港 9:00 徒歩 大村市視察 10:30~12:00 徒歩 昼食 12:30~ 徒歩 長崎空港 15:15 徒歩 羽田空港 16:55 徒歩</p> <p>貸切バス 貸切バス 貸切バス</p> <p>【視察】 10:30~ 現地視察: ミライオン図書館 (大村市東本町481) 担当: 大村市議会事務局 ノリムラ様 (大村市玖島1-25) Tel: 0957-52-3828</p>	<p>【朝食】 ホテルにて</p> <p>【昼食】 元祖大村角ずし やまと 0957-52-3546</p>

道の駅「長崎街道鈴田峠」事業経過

○整備方針

- 道の駅には、3つの機能『休憩機能』、『情報発信機能』、『地域の連携機能』が求められる。
- 道の駅認定要件を満足するための『休憩機能』、『情報発信機能』、『地域交流施設』を大村市が「単独型」で整備する。

○整備経過

平成18年度～平成20年度

- 地域の活性化を促進するために、大村市の南の玄関口である鈴田峠に「一体型」の道の駅設置について、国交省と協議を行う。

平成21年度～平成22年度

- 国交省と協議を行った結果、駐車場やトイレなどの休憩施設、情報発信施設を市で整備し、地域連携施設については、民間施設を活用する計画を整備方針とし、「単独型」の道の駅として、補助事業を要望。

平成23年度

- 新規事業として着手。
- 事業費：150百万円
- 事業期間：H23～H26
- H26内容：測量・概略設計

平成24年度

- 詳細設計を実施し、国交省など関係機関と協議

平成25年度

- 国交省との協議により、国道右折帯設置が大村市で実施することとなり、事業費の見直しを行う。(交付金事業費：150百万⇒169百万円)

平成26年度

- 民間施設区域を除外し、整備区域内に地域連携施設を整備する事業計画の見直しを行う。(事業期間：H23～H26⇒H23～H27)

平成27年度

- 7月の検討幹事会を受け、8月に登録申請書を提出。
- 11月5日に登録認定。
- 大村市の12月議会において付帯決議3項目が添えられ、道の駅設置条例は可決。市議会からの付帯決議
 - 1) 本施設への出入り安全対策には抜本的な対策が必要なことから、市町が先頭に立ち、関係機関に積極的な働きかけを行い、早期の解決を図ること
 - 2) 本道の駅の対策については、市長公室、商工振興、都市整備など関係機関が一丸となって進めること
 - 3) 本道の駅について、議会及び委員会に対して経過等を含め報告・情報提供を密に行うこと

- 平成28年3月26日供用

道の駅「長崎街道命田峠」(長崎県太田市)



○シユガーロードとも呼ばれた長崎街道を活動軸とし、地元農産物をスイーツとして提供することを通じて農業者、消費者、地元高校などの地域資源を結び、経済活性化に繋げる産業振興の拠点
 ○太村市の観光総合窓口として、国内にとどまらず外国人観光客に肉所としても英語・中国語・韓国語に対応

- 設置者：太田市
- 路線名：国道34号(長崎河川国道事務所)
- 整備手法：単独型
- 登録年月：平成27年11月5日
- 全体面積：約2,160㎡
- 開設日：平成28年3月26日

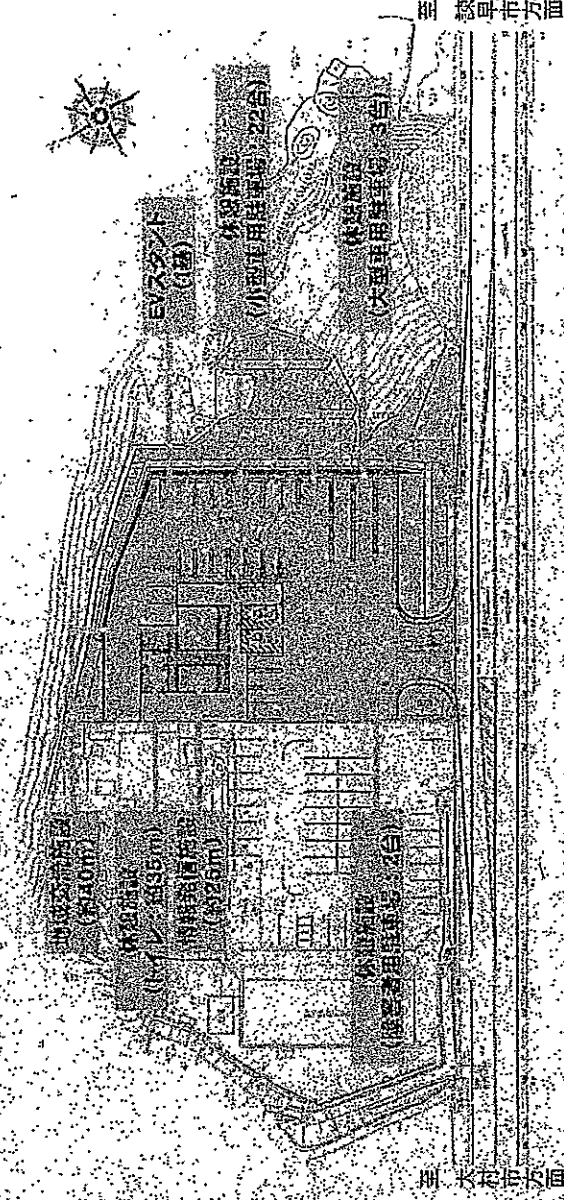

至 太田市方面
至 諫早市方面

《地域の課題に対応した取組》

- ◆住民協働・交流拠点の創出
 - ◆地域の交流拠点(カフェ機能)の設置
 - ◆散発的に展開されているスイーツ関連施策を、効果的に活用・発信できる拠点として整備
 - ◆交流機会の創出拠点(朝マルシェの開催)
 - ◆地元特産品にふれあう機会を創出する場として整備
 - ◆協働事業の活動拠点(高校生との協働事業)
 - ◆特色ある教育や活発な地域活動を行っている高校の優れた人材や活動が、効果的に活用できる拠点として整備

◆情報発信機能の強化

- ◆観光情報の発信
 - ◆増加する観光客に対応した、効果的かつ効果的に情報発信できる拠点の整備
 - ◆JNTO認定外国人対応窓口の設置
 - ◆増加する外国人観光客に対応した外国人受け入れ体制の構築
- ◆道路休憩機能の拡充
 - ◆長崎県内の道路休憩機能を拡充による、道の駅長垣延長の緩和、道の駅空白地帯の解消
 - ◆駐車可能台数27台、EV充電台1基
 - ◆トイレ設置車数、男11器、女9器、多言語対応



《具体的な整備メニュー・取組み》(案)

- 【地域振興施設】
 - ◆地元産品を活用したスイーツの長仕
 - ◆「朝マルシェ」等の交流イベントの開催
 - ◆地元高校との連携による協働事業の実施
- 【情報発信施設】
 - ◆太村市の観光案内、イベント、開花情報、地元特産品等に関する情報提供
 - ◆JNTO認定の外国人観光客向け案内所の設置
- 【道路休憩施設】
 - ◆駐車場を整備し、道路休憩機能を拡充
 - ◆低価格社会の実現に向けEV充電台を設置
 - ◆男女11器、女9器にトイレを配置しトイレを整備

カフェ機能の設置により、住民間の交流が促進され、地域の活性化に貢献する。また、EV充電台の設置により、観光客の利便性が向上する。

第84回全国都市問題会議 会議案内

期 日：令和4年10月13日(木)・14日(金)

会 場：出島メッセ長崎

(主催)

全 国 市 長 会

公益財団法人 後藤・安田記念東京都市研究所

公益財団法人 日本都市センター

長 崎 市

(協賛)

公益財団法人 全 国 市 長 会 館

1. 会議日程

第1日 10月13日(木)	
9:30	<p>開会式</p> <p>開会挨拶 全国市長会会長 福島県相馬市長 立谷 秀清 開催市市長挨拶 長崎県長崎市長 田上 富久 来賓祝辞 長崎県知事 大石 賢吾</p>
9:50	<p>基調講演</p> <p>民間主導の地域創生の重要性 株式会社ジャパネットホールディングス代表取締役社長兼CEO 高田 旭人</p>
11:00	<p>主報告</p> <p>長崎市の魅力あるまちづくり 長崎県長崎市長 田上 富久</p>
12:10	<p>昼食</p>
13:30	<p>一般報告</p> <p>地域との新しい関わり方・関係人口 鳥根県立大学地域政策学部准教授 田中 輝美</p>
14:30	<p>休憩</p>
14:50	<p>一般報告</p> <p>ビジョンを活かしたまちづくり ～「選ばれる山形市」を目指して～ 山形県山形市長 佐藤 孝弘</p>
15:50	<p>一般報告</p> <p>「交流の産業化」を支える景観まちづくり ～長崎市景観専門監の取り組み～ 一般社団法人地域力創造デザインセンター代表理事 高尾 忠志</p>
17:00	<p>終了</p>

令和4年度

ミライo n行政視察

団体名 山形市議会 新翔会

日時 令和4年10月14日(金) 10時30分

場所 ミライo n図書館 2階 研修室

次第

1. 開会 大村市議会事務局
2. 挨拶 大村市議会議長 様
山形市議会 新翔会代表 様
3. 自己紹介 図書館長、図書館副館長、歴史資料館長
4. 説明 「ミライo n図書館について」
 - (1) 新図書館建設までの経緯
 - (2) 施設の概要
 - (3) 建設費(財源)、運営管理費及び費用負担割合
 - (4) 共同運営(県・市の役割)
 - (5) 質疑応答
5. 視察
6. 散会

ミライオン図書館について

令和4年（2022年）10月14日



新図書館建設までの経緯

政務活動費支出報告書

支出番号 NO.

研究研修費	<input type="checkbox"/>	<input type="checkbox"/> 主	支出年月日	令和4年12月26日 支出								
調査旅費	<input type="checkbox"/>	<input type="checkbox"/> 主										
広報広聴費	<input checked="" type="checkbox"/>		支出額			¥	2	6	0	0	0	0
要請・陳情活動費	<input type="checkbox"/>	<input type="checkbox"/> 主										
資料作成費	<input type="checkbox"/>		支出先	株式会社曙印刷								
資料購入費	<input type="checkbox"/>											
人件費	<input type="checkbox"/>											
事務所費	<input type="checkbox"/>											
通信・交通費	<input type="checkbox"/>											
支出内容 市議会だより23号印刷代、郵送代												
【領収書貼付】 ○重ならないよう貼付してください。 ○表面のみに貼付し、不足のときは様式2を使用してください。												

領 収 書 貼 付 用 紙

領 収 書

016217

長谷川 幸司 様

金 額	¥	2	0	0	0	0	0
-----	---	---	---	---	---	---	---

但し不換金たかりの用 郵送代 ¥12

R4年/2月26日 上記金額正に領収いたしました。

内 訳	
現金	0
小切手	
手形	
振込	
相殺	



株式会社 曙印刷

〒990-0834 山形市清住町
TEL. (023) 643-4632
FAX. (023) 644-4037



どうもありがとうございました。



※ 重ならないように貼付してください。

※ できるだけ枠の中に貼付し、裏には貼らないでください。

お客様コードNo Aハレ01

請 求 書

No 1-1

4年 12月 20日 締切分 (20)

990-0861

山形市江俣3-18-13

長谷川 幸司様

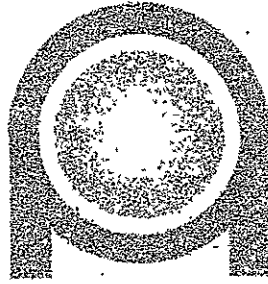

E-mail:akebond@akabond.com
株式会社 曙音印刷

〒990-0834 山形市江俣3-18-13
 TEL:(023) **643-4632**
 FAX:(023) **644-4037**
 インボイス登録番号:T3-3900-0100-0032

TEL: 023-681-1897 FAX:

毎度ありがとうございます。下記の通り御請求申し上げます。

前回御請求額	御入金金額	調整額	繰越金額	御買上額	今回御請求額
0	0	0	0	260,000	¥260,000

伝票日付	伝票No	品名	数量	単位	単価	金額
4.11.28	3981	市議会だより vol.23 消費税等	7,000	部	20.00	140,000 14,000
	3982	市議会だより ポスティング 消費税等	5,431	部	4.40	23,896 2,389
	3983	市議会だより タウンメール 消費税等	1,081	部	57.00	61,617 6,161
	3984	タウンメール用長3封筒 消費税等	1,100	部	10.00	11,000 1,100
	4356	売上値引 消費税等	-1		0	-163 0
		【合計】 (内消費税等)				260,163 23,650

料金別納
郵便

配達地域指定

内表にお住まいの皆様へ



山形市議会議員

長谷川幸司

連絡所

〒990-0861 山形市江俣3-18-13

TEL・FAX 023-681-1897

E-mail:k-hasegawa@tamacon.co.jp

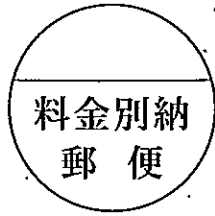

配達地域指定

内表東にお住まいの皆様へ



山形市議会議員

長谷川幸司

連絡所

〒990-0861 山形市江俣3-18-13

TEL・FAX 023-681-1897

E-mail:k-hasegawa@tamacon.co.jp



配達地域指定

東志戸田にお住まいの皆様へ



山形市議会議員

長谷川幸司

連絡所

〒990-0861 山形市江俣3-18-13

TEL・FAX 023-681-1897

E-mail:k-hasegawa@tamacon.co.jp



配達地域指定

志戸田にお住まいの皆様へ



山形市議会議員

長谷川幸司

連絡所

〒990-0861 山形市江俣3-18-13

TEL・FAX 023-681-1897

E-mail:k-hasegawa@tamacon.co.jp

納別金料
郵便

配達地域指定

鮎洗にお住まいの皆様へ



山形市議会議員

長谷川幸司

連絡所

〒990-0861 山形市江俣3-18-13

TEL・FAX 023-681-1897

E-mail:k-hasegawa@tamacon.co.jp



配達地域指定

吉野宿にお住まいの皆様へ



山形市議会議員

長谷川幸司

連絡所

〒990-0861 山形市江俣3-18-13

TEL・FAX 023-681-1897

E-mail:k-hasegawa@tamacon.co.jp

料金別納
郵便

配達地域指定

西江俣にお住まいの皆様へ



山形市議会議員

長谷川幸司

連絡所

〒990-0861 山形市江俣3-18-13

TEL・FAX 023-681-1897

E-mail:k-hasegawa@tamacon.co.jp

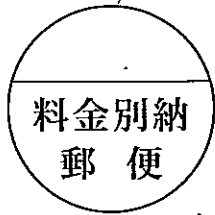

配達地域指定

嶋北三丁目にお住まいの皆様へ



山形市議会議員

長谷川幸司

連絡所

〒990-0861 山形市江俣3-18-13

TEL・FAX 023-681-1897

E-mail:k-hasegawa@tamacon.co.jp

長谷川こうじ

市議会だより Vol.23

令和4年11月発行

〒990-0861 山形市江俣3-18-13 TEL.023-681-1897 FAX.023-681-1897

✉ k-hasegawa@tamacon.co.jp

共に築こう 県の未来!



皆さまの声を市政に届けます!

金井地区・嶋北にお住まいの皆様へ

日頃より、地域の皆様には大変お世話になり、心より御礼申し上げます。

主だった地域活動をご報告申し上げます。御一読いただければ幸いです。

以前より要望しておりました件につきまして、実現した内容をご報告いたします。

1つ目は「高齢者の運転免許証返納後の交通手段の確保」です。今回、タクシーを活用した新しい交通サービスとして『かなみちゃんタクシー』が運転開始されました。かなみちゃんタクシーを利用できるのは、市内のスーパー、ドラッグストア、病院、金融機関など56カ所で、運行時間は平日の午前8時～午後4時

で予約制です。利用者はメーター料金のうち500円を支払い、差額は市が負担します。地域の皆様には是非ご利用いただきたいと思っております。

2つ目は「須川に係る冠水防止対策」です。県内各所での河川氾濫のニュースを目にした方も多と思います。「須川が氾濫したら…」地域にとっては大変な脅威となるでしょう。そうした水害危機の際、いち早く出動できる『排水ポンプ車』が嶋北四丁目（嶋調整池敷地内）に配備されました。

地域の皆様の「安心」「安全」で「暮らしやすい金井地区」を目指し、これからも努力してまいります。

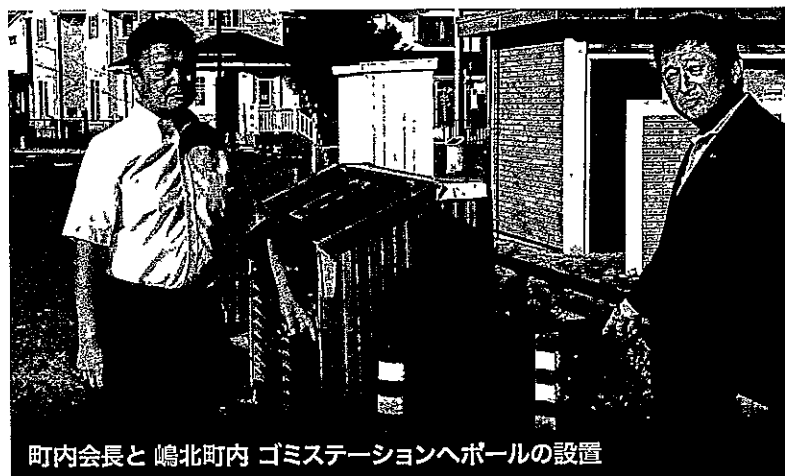

町内会長と 嶋北町内 ゴミステーションへボールの設置



交通状態緩和のため、交差点に右折信号を設置



町内会長と 嶋北町内 カーブに白線



嶋北防災訓練



桜つつみパークゴルフ大会

11町内会 要望各所の現場検証

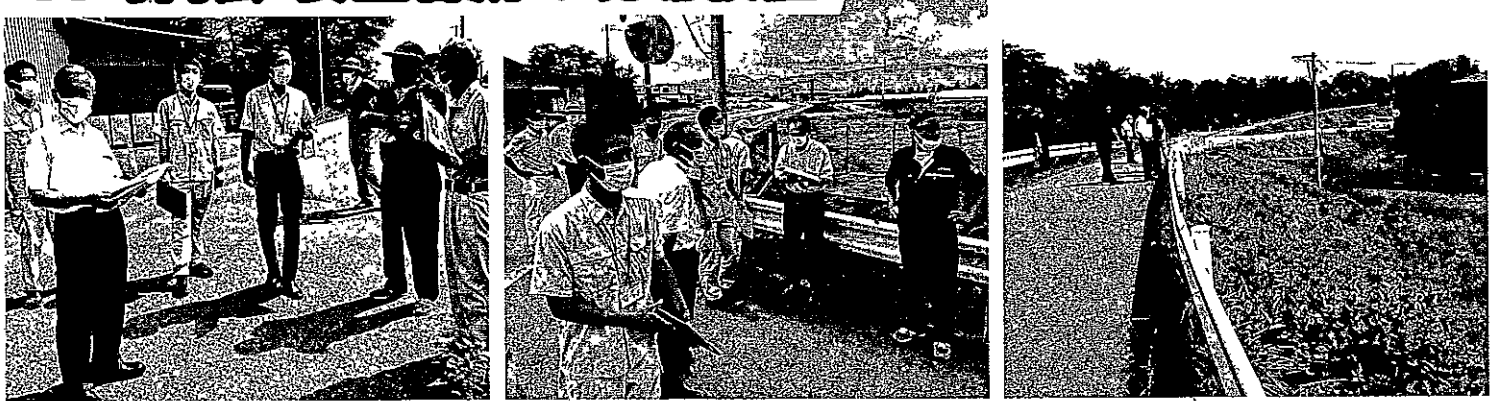

金井地区の各町内会長と山形市へ要望書提出

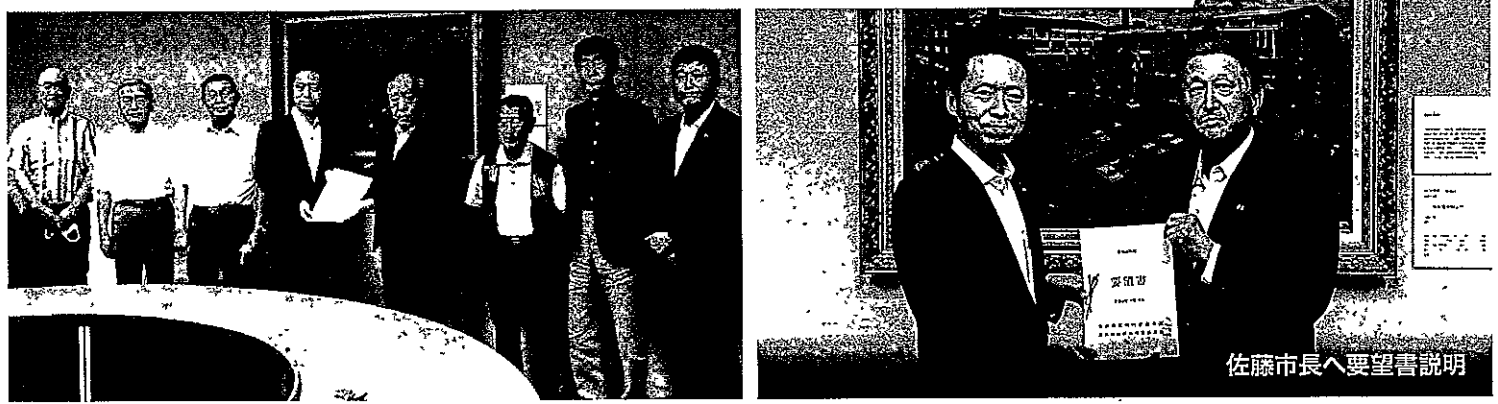

佐藤市長へ要望書説明

要望1

「高齢者運転免許証返約後の交通手段の確保」

タクシーを活用した新しい交通サービス「かなみちゃんタクシー」が運転開始されました。



かなみちゃんタクシー出発式で地元として挨拶

要望2

「須川に係る冠水防止対策」

水害危険の際出動する「排水ポンプ車」が嶋北四丁目に配備されました。

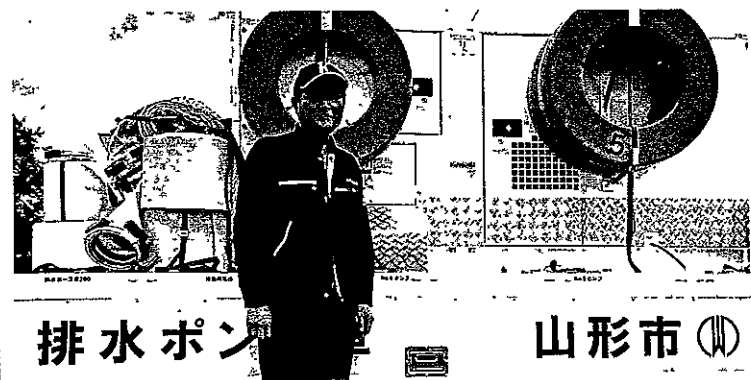
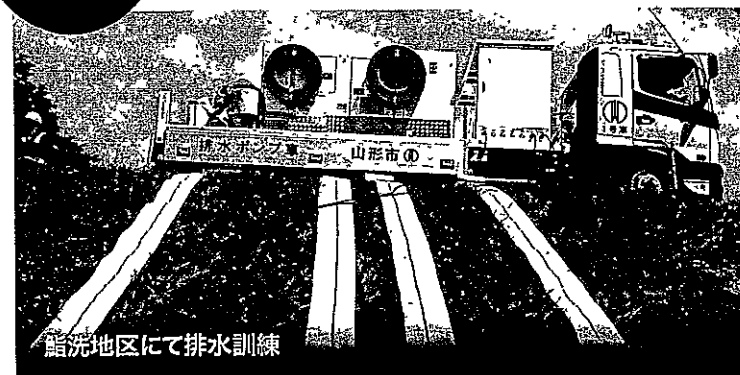

排水ポンプ車

山形市

鮎洗地区にて排水訓練

政務活動費支出報告書

支出番号 NO.

研究研修費	<input type="checkbox"/>	<input type="checkbox"/> 主	支出年月日	令和5年3月28日 支出								
調査旅費	<input type="checkbox"/>	<input type="checkbox"/> 主										
広報広聴費	<input checked="" type="checkbox"/>		支出額			¥	5	3	0	0	0	0
要請・陳情活動費	<input type="checkbox"/>	<input type="checkbox"/> 主										
資料作成費	<input type="checkbox"/>		支出先	株式会社曙印刷								
資料購入費	<input type="checkbox"/>											
人件費	<input type="checkbox"/>											
事務所費	<input type="checkbox"/>											
通信・交通費	<input type="checkbox"/>											
<p>支出内容</p> <p>市議会だより24号印刷代、郵送代</p>												
<p>【領収書貼付】 ○重ならないよう貼付してください。</p> <p>○表面のみに貼付し、不足のときは様式2を使用してください。</p>												

領 収 書 貼 付 用 紙

領 収 書

長谷川 幸司 様

金 額	¥	5	3	0	0	0	0
-----	---	---	---	---	---	---	---

但し、市営倉たかり24号印刷、郵送代として
R5年3月28日 上記金額正に領収いたしました。

016236

内 訳	
現金	0
小切手	
手形	
振込	
相殺	

担当者印



どうもありがとうございました。



株式会社 曙印刷
〒990-0834 山形市清住町
TEL. (023) 643-4632
FAX. (023) 644-4037



- ※ 重ならないように貼付してください。
- ※ できるだけ枠の中に貼付し、裏には貼らないでください。

請 求 書

5年 3月 20日 締切分 (20)

990-0861

山形市江俣3-18-13

長谷川 幸司 様

TEL: 023-681-1897 FAX:

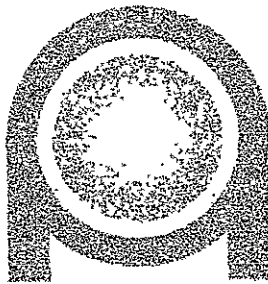

E-mail:akebondai@city.akita.ac.jp
株式会社 青木堂
 〒990-0834 山形市青田町2-2-31
 TEL.(023) **643-4632**
 FAX.(023) **644-4037**
 インボイス登録番号:T3-3900-0100-0032

毎度ありがとうございます。下記の通り御請求申し上げます。

前回御請求額	御入金金額	調整額	繰越金額	御買上金額	今回御請求額
0	0	0	0	530,000	¥530,000

伝票日付	伝票No.	品名	数量	単位	単価	金額
5.3.1	4754	市議会だより vol.24 消費税等	16,000	部	0.00	255,867 25,586
	4755	ポスティング(山コミ) 消費税等	12,929	部	6.82	88,175 8,817
	4756	タウンメール(郵便局) 消費税等	1,283	部	57	73,131 0
	4757	個別郵送費(郵便局) 消費税等	278	部	84	23,352 0
	4758	個別郵送用 封筒宛名印字 消費税等	278	部	62.00	17,236 1,723
	4759	タウンメール用封筒印字 (11種) 消費税等	1,283	部	10.00	12,830 1,283
	4760	長3封筒 (ファインタック) 料金別納 消費税等	2,000	部	10.00	20,000 2,000
		【合計】 (内消費税等)				433,517 39,409

長谷川幸司

市議会だより Vol.24

令和5年2月発行

〒990-0861 山形市江俣3-18-13 TEL.023-681-1897 FAX.023-681-1897

✉ k-hasegawa@tamacon.co.jp

やまがたあす 共に築こう 県都の未来!



佐藤市長へ
要望書説明

皆さまの声を市政に届けます!

地方創生のため、知恵を出し、汗をかき、皆様と共に進みます。

ごあいさつ

日頃より、多大なるご支援ご協力を賜りまして、心より感謝申し上げます。

お陰様をもちまして、6期目の任期も精一杯努めさせて頂く事が出来ました。重ねて御礼申し上げます。

2019年以来世界中に大きな影響を与えている新型コロナウイルスは、現在わが国において第8波の感染拡大に至っておりますが、国民には以前の様な一種ヒステリックとも言える過剰反応は見られず、コロナ以前の生活に近づくべく落ち着きを取り戻しつつあると考えられます。勿論、コロナ前と全く同じ状況に戻る事は困難ではありましようが、政府の施策とも相俟って、少しずつですが、それでも着実に出口が見えて来ているのではないのでしょうか。

一方、ロシアによるウクライナへの軍事侵攻は間もなく1年が過ぎようとしております。エネルギーや食糧問題への影響は甚大であり、あらゆる商品の価格高騰は日常生活に深刻なダメージを与えつつあります。一日も早い終結が望まれるのは勿論ですが、ロシアに対して徒に妥協を図るのではなく、西側諸国の一員として毅然たる態度で接する様、政府の尻を叩く程の決意も必要

だと考えます。

このような課題が存在するなか、新型コロナの影響で、皆様と直接お話する機会が少なくなってしまったことは、私が政治活動に取り組んできた中で、これまで経験したことのないことであり、私自身大きな不安を感じているとともに、皆様にも様々なご不便やご面倒をおかけしたことと思います。

コロナによって失われた様々な地域活動の復活や、今後の山形市政の発展には、生活に直結した身近な課題をはじめ、地域の皆様の様々な声を市政の場に届けていかなければならないと考えており、私自身その役割をこれまで以上に果たしていく決意であります。

新型コロナウイルスの終息に向けては、現在も各方面の皆様が努力されしており、心より敬意を表するところでありますが、私も新型コロナウイルスの終息はもとより、その後の山形市政の発展にこれまで以上に努力してまいり所存であります。

今年が皆様にとりまして素晴らしい1年になります事をご祈念し、併せて皆様の更なるご支援を賜ります様心からお願い申し上げます、ご挨拶とさせていただきます。



恒例の新江俣町内会 市政報告会 「市民の声を!」



要望書報告

Q&Aでの 課題を実現!

令和3年12月1日(水)

12月定例会において本会議一般質問を行いました。
これまでに実現した内容をご報告致します。

Q1 蔵王での合宿中の葛西紀明選手より提案のあったサマージャンプ大会は、令和4年夏の開催を目指して、どのように進めていくのか。

令和4年8月20日 アリオンテック蔵王ジャンツェ(蔵王ジャンプ台)にて、サマージャンプ山形蔵王大会が開催されました。



葛西紀明選手表敬訪問 要望書提出

サマージャンプ大会はジャンプ界のレジェンド葛西紀明選手より提案いただき、山形市へ要望書提出、そして実現いたしました。高梨沙羅選手・小林陵侑選手といった有名な選手も参加し、来場者は想定していた1,000人を上回り、新型コロナ対策のため、隣接するゲレンデや、体育館でのユーチューブ観戦へと誘導して、入場を制限する措置をとりました。最終的には約2,100人の来場がありました。

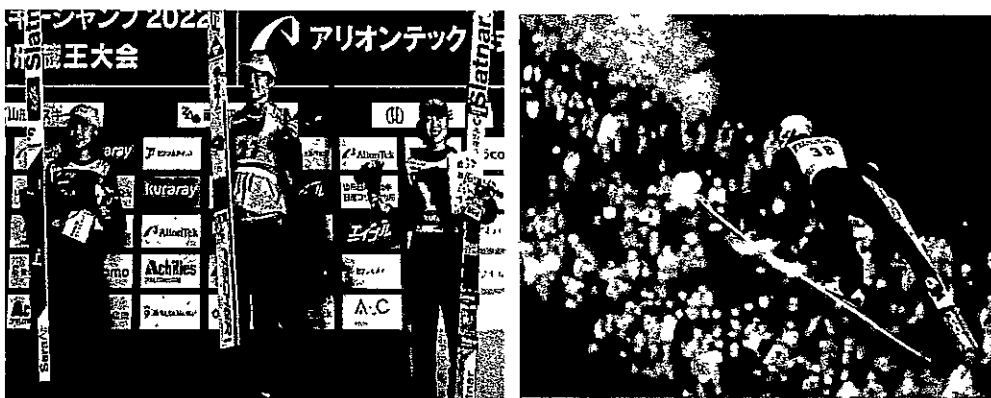

Q2 南陽市沖郷地区の事例を参考としながら、持続可能な地域公共交通の仕組みとするため、それぞれ事情が違う4地区のモデル事業をどのように進めていくのか。

「高齢者運転免許証返納後の交通手段の確保」として、タクシーを活用した新しい交通サービス「かなみちゃんタクシー」の実証運行が山形市で初めて開始されました。

かなみちゃんタクシーを利用できるのは、市内のスーパー、ドラッグストア、病院、金融機関など56カ所で、運行時間は平日の午前8時～午後4時で予約制です。利用者はメーター料金のうち500円を支払い、差額は市が負担します。

対象は、鮎洗、吉野宿、志戸田、東志戸田、陣場新田の65歳以上の方で、事前に利用登録が必要です。

実証運行が終了し、利用登録者が266名(令和5年1月末 現在)運行の継続が決定しました。



Q3 災害の発生が想定される地域に立地する介護施設の建替え費用を市独自に補助してはどうか。

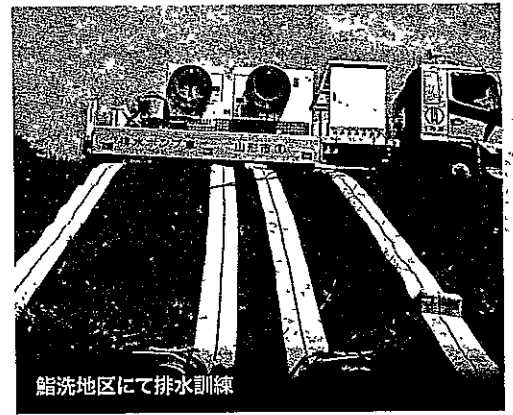

館洗地区にて排水訓練

実際の災害を想定し、排水訓練を実施しました。

- 令和4年7月1日
山形市館洗地区内 泉川排水樋門
- 令和4年9月6日
山形市大字志戸地区内 志戸田第二排水樋管

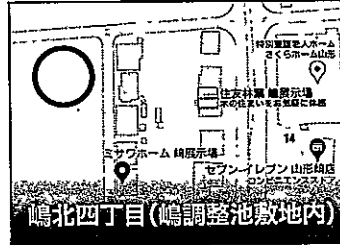
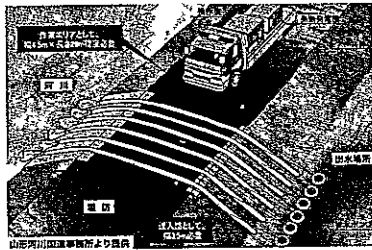

嶋北四丁目(嶋調整池敷地内)

「須川に係る冠水防止対策」として水害危険の際出動する「排水ポンプ車」が嶋北四丁目(嶋調整池敷地内)に配備されました。

地域の皆さまの安心・安全・快適な生活を目指して!

道路の拡張工事

市道上楯沢沼木明神前線

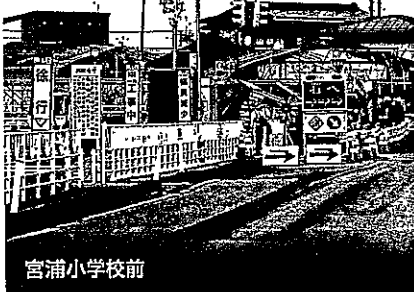

宮浦小学校前

事業年度:令和2年~令和8年(予定)
現在進捗率:30%(令和4年度末)

本路線は、楯沢地区と飯塚地区を結ぶ幹線道路であり、宮浦小学校に隣接する市道であるが、車道は路肩も含め約5.5m、歩道も幅員1.5mと狭く、歩行者の安全通行の確保が困難であり、車両の円滑な通行と歩行者の更なる安全安心な歩行空間を確保するため、道路改良を行うものです。

市道中野南線



事業年度:平成24年~令和7年(予定)
現在進捗率:55%、
橋梁のみ:32%(令和4年度末)

本路線は、地区民の市街地方面へのアクセス道路であり、国道112号と県道中野長町線を結ぶ市道であるため、通過車両が多いのが現状です。現行の銅谷口橋は、幅員4.5mの太鼓橋の形状になっており、通行の際の前方視界が極めて悪く、橋の上での事故発生の危険性があり、銅谷口橋の改良を行い安全性の向上を図るものです。



拡幅促進期成同盟会のメンバーと

交通渋滞緩和のため、交差点に右折・押しボタン信号を設置

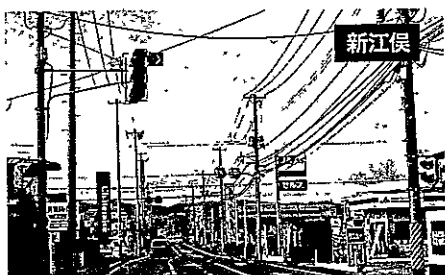

新江保

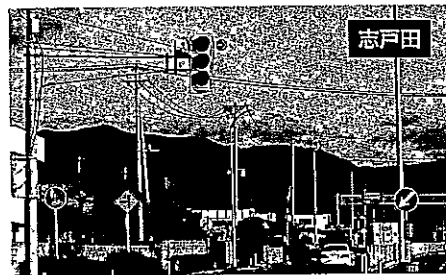

志戸田

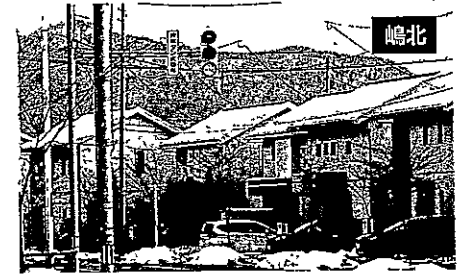

嶋北

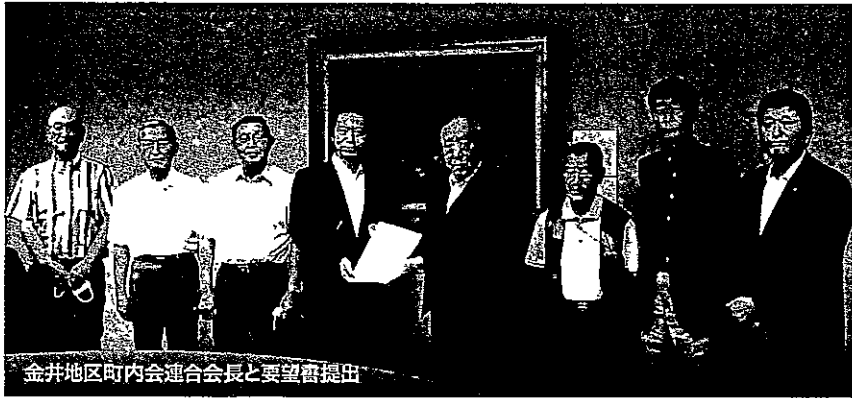

金井地区町内会連合会長と要望書提出

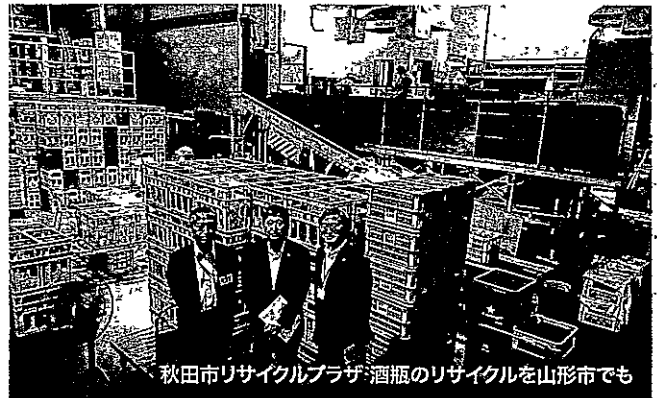

秋田市リサイクルプラザ 酒瓶のリサイクルを山形市でも

山ラー



ラーメン協議会を発足し、ラーメンで賑わいを

吉田製粉



山形市でも米粉を利用して消費拡大の道を

記者王宣晴 / 台南報導

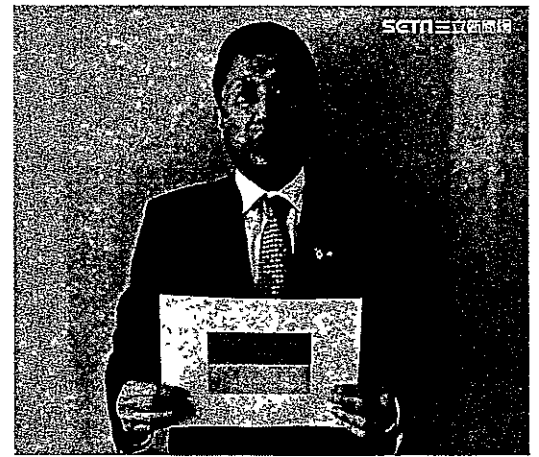

SGM 三洋物産

次世代へ、誇れる山形づくりを!

現在の主な役職

- 高齢者福祉推進支援議員連盟 会長
- 山形建築組合 顧問
- 山形市子ども会育成連合会 顧問
- ファミリードーム愛球会 会長
- 山形リトルシニア 顧問

現在
6期目

▲日本山形市議員長谷川幸司跨海

LINE POINTS

應。(圖 / 南市府提供)

反戦を訴え、台湾のテレビに出演



電平神明神社の弘法大師像を文化財として修復



楡沢地区クラフトゴルフ大会参加 あかしゃCCクラブ



中野拓夢選手と野球を通して青少年育成を

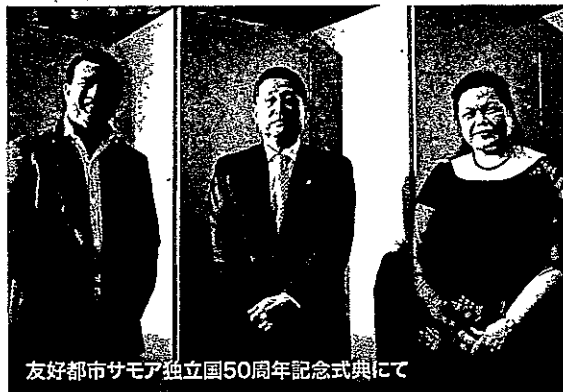

友好都市サモア独立50周年記念式典にて



山形まるごとマラソンでボランティア

山形まるごとマラソン
この先マラソン開催中
直進禁止

政務活動費支出報告書

支出番号 NO.

研究研修費	<input type="checkbox"/>	<input type="checkbox"/> 主	支出年月日	令和4年4月17日 支出								
調査旅費	<input type="checkbox"/>	<input type="checkbox"/> 主										
広報広聴費	<input type="checkbox"/>		支出額					¥	5	7	1	4
要請・陳情活動費	<input type="checkbox"/>	<input type="checkbox"/> 主										
資料作成費	<input checked="" type="checkbox"/>		支出先	ケースデンキ山形北本店								
資料購入費	<input type="checkbox"/>											
人件費	<input type="checkbox"/>											
事務所費	<input type="checkbox"/>											
通信・交通費	<input type="checkbox"/>											
支出内容 インクカートリッジ代												
【領収書貼付】 ○重ならないよう貼付してください。 ○表面のみに貼付し、不足のときは様式2を使用してください。												

領 収 書 貼 付 用 紙

新製品が安い KS ケーズデンキ

お買上げ明細

2022年 4月17日(日) 13時24分

【お名前】 (0000016929357)
ハガワ コダ
長谷川 幸司 様
会員番号 [REDACTED]

<明細>
① ●インクカートリッジ 持帰
ブラザー工業
4977766751728 LC211-4PK 10%
1点 ¥3,834
クーポン値引100円
5%値引対象A

② ●インクカートリッジ 持帰
ブラザー工業
4977766751711 LC211BK-2PK 10%
1点 ¥1,880
クーポン値引100円
5%値引対象A ② ¥5714

③ ● [REDACTED]
[REDACTED]
[REDACTED]

3点/合計 ¥ [REDACTED]
税率別内訳 / 課税対象額 10% ¥ [REDACTED]
(内消費税額 ¥ [REDACTED])

[0545174-054758399-2310004717612]

領 収 証

2022年 4月17日(日) 13時24分

金額 ¥ [REDACTED] 様
(内消費税等 ¥562)
税率別内訳 / 課税対象額 10% ¥6,184
(内消費税額 ¥562)

但し、お品代として
上記金額正に領収致しました。

<決済内訳>
id ¥6,184
(内消費税等 ¥562)

ケーズデンキ山形北本店
電話番号 023-681-3550
販売担当者758399 [REDACTED]



※ 重ならないように貼付
※ できるだけ枠の中に貼

店コード 2200005451748
売上伝票番号 2310004717612

政務活動費支出報告書

支出番号NO.

研究研修費	<input type="checkbox"/>	<input type="checkbox"/> 主	支出年月日	令和4年8月16日 支出								
調査旅費	<input type="checkbox"/>	<input type="checkbox"/> 主										
広報広聴費	<input type="checkbox"/>		支出額				¥	2	4	0	0	0
要請・陳情活動費	<input type="checkbox"/>	<input type="checkbox"/> 主										
資料作成費	<input checked="" type="checkbox"/>		支出先	ケースデンキ山形北本店								
資料購入費	<input type="checkbox"/>											
人件費	<input type="checkbox"/>											
事務所費	<input type="checkbox"/>											
通信・交通費	<input type="checkbox"/>											
支出内容 プリンター代 (48,000円 の1/2)												
【領収書貼付】 ○重ならないよう貼付してください。 ○表面のみに貼付し、不足のときは様式2を使用してください。												

領収書貼付用紙

新製品が安い
KS ケーズデンキ

お買上げ明細
2022年 8月16日(火) 13時41分

【お名前】 (0000016929357)
ハガワ コジ
長谷川 幸司 様
会員番号 [REDACTED]

＜明細＞	
1 PRIVIO 持帰	
ブラザー工業	
497766809245 MFC-J4940DN	10%
1点	¥48,000

1点/合計	¥48,000
税率別内訳 / 課税対象額 10%	¥48,000
(内消費税額)	¥4,363

※お買上げ日以降のあんじん延長保証のご加入はご容赦ください。※

[0545174-054646481-2310004895754]

領収証
2022年 8月16日(火) 13時41分

長谷川 幸司 様
金額 ¥48,000
(内消費税等 ¥4,363)
税率別内訳 / 課税対象額 10% ¥48,000
(内消費税額 ¥4,363)
但し、お品代として (お品代として)
上記金額正に領収致しました。

＜決済内訳＞	
クレジットカード	VISA ¥48,000
	(内消費税等 ¥4,363)

ケーズデンキ山形北本店
電話番号 023-681-3550
販売担当者646481 [REDACTED]



店コード 2200005451748
売上伝票番号 2310004895754



※ 重ならないように貼付してください。
※ できるだけ枠の中に貼付し、裏には貼らないでください。

政務活動費支出報告書

支出番号 NO.

研究研修費	<input type="checkbox"/>	<input type="checkbox"/> 主	支出年月日	令和4年12月6日 支出								
調査旅費	<input type="checkbox"/>	<input type="checkbox"/> 主										
広報広聴費	<input type="checkbox"/>		支出額				¥	2	8	0	5	0
要請・陳情活動費	<input type="checkbox"/>	<input type="checkbox"/> 主										
資料作成費	<input checked="" type="checkbox"/>		支出先	株式会社ゼンリン								
資料購入費	<input type="checkbox"/>											
人件費	<input type="checkbox"/>											
事務所費	<input type="checkbox"/>											
通信・交通費	<input type="checkbox"/>											
<p>支出内容</p> <p>山形市デジタウン代 (56,100円 の1/2)</p>												
<p>【領収書貼付】 ○重ならないよう貼付してください。</p> <p>○表面のみに貼付し、不足のときは様式2を使用してください。</p>												

領収書

長谷川 幸司

様

領収額合計 **¥56,100**
(内消費税額) ¥5,100

但し 商品代金

お支払い日 2022年12月6日

支払方法 クレジットカード

受注番号 No. 1332599

上記の金額正に領収致しました。

※本紙は電子的に保持している領収データを画面表示したものです。

ゼンリン公式オンラインショップ

ZENRIN Store

〒101-0063

東京都千代田区神田淡路町

ワテラスタワー 12階

株式会社 ゼン

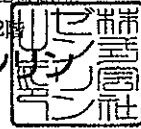

済

納品書



No. F22120001453

長谷川 幸司 様

お客様コードNO. 5412125

〒 990-0863

山形県山形市江俣 3-18-13

2022年12月06日

株式会社 ゼン

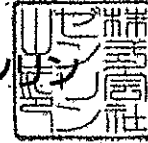

〒101-0063

東京都千代田区神田淡路町2-101 ワテラスタワー12階

TEL 0120-210-616

TEL: 0236811897

下記のとおり納品致しますのでご査収ください。

注文書番号 1332599

合計金額 ¥56,100- (消費税等込み)

商品名	種別	単価	数量	金額
DT山形市 202208 [062010ZOU]		51,000	1	51,000
小計				51,000

御買上金額	消費税	御買上合計金額	御入金額	御請求額
51,000	5,100	56,100	0	56,100

【備考】

支払方法：クレジット支払

本伝票に記載されましたお客様の個人情報、アフターサービス、各種キャンペーンのご案内のために利用させていただきます。

政務活動費支出報告書

支出番号NO.

研究研修費	<input type="checkbox"/>	<input type="checkbox"/> 主	支出年月日	令和5年1月13日 支出					
調査旅費	<input type="checkbox"/>	<input type="checkbox"/> 主							
広報広聴費	<input type="checkbox"/>		支出額						
要請・陳情活動費	<input type="checkbox"/>	<input type="checkbox"/> 主				¥	5	7	7
資料作成費	<input checked="" type="checkbox"/>		支出先	ケーズデンキ山形北本店					
資料購入費	<input type="checkbox"/>								
人件費	<input type="checkbox"/>								
事務所費	<input type="checkbox"/>								
通信・交通費	<input type="checkbox"/>								
支出内容 ICレコーダー代									
【領収書貼付】 ○重ならないよう貼付してください。 ○表面のみに貼付し、不足のときは様式2を使用してください。									

領収書貼付用紙

新製品が安い
KS ケーズデンキ

お買上げ明細

2023年 1月13日(金) 14時 0分

【お名前】 (0000016929357)

川崎 幸司

長谷川 幸司

会員番号

様

＜明細＞

1 ICレコーダー 持帰
TASCAM
4907034133833 VR-04-GY 10%
1点 ¥5,775
クーポン値引300円
8%値引対象A

1点/合計 ¥5,775
税率別内訳 / 課税対象額 10% ¥5,775
(内消費税額 ¥525)

[0545174-054403930-2310003940356]

領収証

2023年 1月13日(金) 14時 0分

金額

¥5,775

(内消費税等 ¥525)
税率別内訳 / 課税対象額 10% ¥5,775
(内消費税額 ¥525)

但し、お品代として
上記金額正に領収致しました。

＜決済内訳＞

クレジットカード VISA ¥5,775
(内消費税等 ¥525)

登録番号:T6370001005600
ケーズデンキ山形北本店
電話番号 023-681-3550
販売担当者403930



店コード 2200005451748
売上伝票番号 2310003940356



※ 重ならないように貼付してください。

※ できるだけ枠の中に貼付し、裏には貼らないでください。

政務活動費支出報告書

支出番号NO.

研究研修費	<input type="checkbox"/>	<input type="checkbox"/> 主	支出年月日	令和4年4月28日～令和5年3月29日 支出								
調査旅費	<input type="checkbox"/>	<input type="checkbox"/> 主										
広報広聴費	<input type="checkbox"/>		支出額				¥	4	4	4	0	0
要請・陳情活動費	<input type="checkbox"/>	<input type="checkbox"/> 主										
資料作成費	<input type="checkbox"/>		支出先	山形新聞山形嶋専売所								
資料購入費	<input checked="" type="checkbox"/>											
人件費	<input type="checkbox"/>											
事務所費	<input type="checkbox"/>											
通信・交通費	<input type="checkbox"/>											
支出内容 新聞紙代												
<p>【領収書貼付】 ○重ならないよう貼付してください。 ○表面のみに貼付し、不足のときは様式2を使用してください。</p>												

領収書貼付用紙

4 年 4 月 領収書
江俣 3-18-13 地区 110 法 00078

長谷川 幸司

山新クレジット	※	1	3,700	3,700
---------	---	---	-------	-------

※ 軽減税率対象 3,700

山形新聞山形鶴専売所
山形市山形 1-7-1
TEL 097 7013 245 2001

金額は消費税を含みます。
上記金額に消費税を加算して
領収しなさい。
領収書 530
領収

毎度ご愛読ありがとうございます。

4 年 5 月 領収書
江俣 3-18-13 地区 110 法 00078

長谷川 幸司

山新クレジット	※	1	3,700	3,700
---------	---	---	-------	-------

※ 軽減税率対象 3,700

山形新聞山形鶴専売所
山形市山形 1-7-1
TEL 097 7013 245 2001

金額は消費税を含みます。
上記金額に消費税を加算して
領収しなさい。
領収書 530
領収

毎度ご愛読ありがとうございます。

4 年 6 月 領収書
江俣 3-18-13 地区 110 法 00078

長谷川 幸司

山新クレジット	※	1	3,700	3,700
---------	---	---	-------	-------

※ 軽減税率対象 3,700

山形新聞山形鶴専売所
山形市山形 1-7-1
TEL 097 7013 245 2001

金額は消費税を含みます。
上記金額に消費税を加算して
領収しなさい。
領収書 628
領収

毎度ご愛読ありがとうございます。



※ 重ならないように貼付してください。
※ できるだけ枠の中に貼付し、裏には貼らないでください。

領 収 書 貼 付 用 紙

4 年 7 月
江俣 3-18-13

領 収 書

地区 110 No. 00079

長谷川 幸司 様

山新クレジット	※	1	3,700	3,700
---------	---	---	-------	-------

※ 軽減税率対象

3,700

山形新聞山形嶋専売所

山形市江俣 3-17-34
TEL 024-205-684 FAX 024-3073

金額には消費税を含みます。
上記金額正に領収しました。



毎度ご愛読ありがとうございます。

4 年 8 月
江俣 3-18-13

領 収 書

地区 110 No. 00080

長谷川 幸司 様

山新クレジット	※	1	3,700	3,700
---------	---	---	-------	-------

※ 軽減税率対象

3,700

山形新聞山形嶋専売所

山形市江俣 3-17-34
TEL 024-205-684 FAX 024-3073

金額には消費税を含みます。
上記金額正に領収しました。



毎度ご愛読ありがとうございます。

4 年 9 月
江俣 3-18-13

領 収 書

地区 110 No. 00081

長谷川 幸司 様

山新クレジット	※	1	3,700	3,700
---------	---	---	-------	-------

※ 軽減税率対象

3,700

山形新聞山形嶋専売所

山形市江俣 3-17-34
TEL 024-205-684 FAX 024-3073

金額には消費税を含みます。
上記金額正に領収しました。



毎度ご愛読ありがとうございます。



※ 重ならないように貼付してください。

※ できるだけ枠の中に貼付し、裏には貼らないでください。

領 収 書 貼 付 用 紙

4 年 10 月
江俣 3-18-13

110 00078

長谷川 幸司

山新クレジット	※	1	3,700	3,700
---------	---	---	-------	-------

※ 軽減税率対象

3,700

山形新聞山形嶋専売所

山形市江俣3-17-31
TEL 084-3013 FAX 084-3073

金額は消費税を含む
上記金額正に領収しました。

領収書
山形新聞山形嶋専売所
長谷川 幸司

毎度ご愛読ありがとうございます。

4 年 11 月
江俣 3-18-13

110 00078

長谷川 幸司

山新クレジット	※	1	3,700	3,700
---------	---	---	-------	-------

※ 軽減税率対象

3,700

山形新聞山形嶋専売所

山形市江俣3-17-31
TEL 084-3013 FAX 084-3073

金額は消費税を含む
上記金額正に領収しました。

領収書
山形新聞山形嶋専売所
長谷川 幸司

毎度ご愛読ありがとうございます。

4 年 12 月
江俣 3-18-13

110 00080

長谷川 幸司

山新クレジット	※	1	3,700	3,700
---------	---	---	-------	-------

※ 軽減税率対象

3,700

山形新聞山形嶋専売所

山形市江俣3-17-31
TEL 084-3013 FAX 084-3073

金額は消費税を含む
上記金額正に領収しました。

領収書
山形新聞山形嶋専売所
長谷川 幸司

毎度ご愛読ありがとうございます。



※ 重ならないように貼付してください。

※ できるだけ枠の中に貼付し、裏には貼らないでください。

領 取 書 貼 付 用 紙

5 年 1 月
江俣 3-18-13

領 取 書

地区 110 記 00079

長谷川 幸司 様

山新クレジット ※	1	3,700	3,700
※ 軽減税率対象			3,700

山形新聞山形嶋専売所
山形市江俣3-17-34
TEL 661-3013 FAX 661-3073

金額には消費税を含みます
上記金額正に領収しました。

令和5年1月



毎度ご愛読ありがとうございます。

5 年 2 月
江俣 3-18-13

領 取 書

地区 110 記 00078

長谷川 幸司 様

山新クレジット ※	1	3,700	3,700
※ 軽減税率対象			3,700

山形新聞山形嶋専売所
山形市江俣3-17-34
TEL 661-3013 FAX 661-3073

金額には消費税を含みます
上記金額正に領収しました。

令和5年2月



毎度ご愛読ありがとうございます。

5 年 3 月
江俣 3-18-13

領 取 書

地区 110 記 00077

長谷川 幸司 様

山新クレジット ※	1	3,700	3,700
※ 軽減税率対象			3,700

山形新聞山形嶋専売所
山形市江俣3-17-34
TEL 661-3013 FAX 661-3073

金額には消費税を含みます
上記金額正に領収しました。

令和5年3月



毎度ご愛読ありがとうございます。

※ 重ならないように貼付してください。

※ できるだけ枠の中に貼付し、裏には貼らないでください。



政務活動費支出報告書

支出番号NO:

研究研修費	<input type="checkbox"/>	<input type="checkbox"/> 主	支出年月日	令和4年4月21日～令和5年3月24日 支出								
調査旅費	<input type="checkbox"/>	<input type="checkbox"/> 主										
広報広聴費	<input type="checkbox"/>		支出額				¥	1	9	2	7	1
要請・陳情活動費	<input type="checkbox"/>	<input type="checkbox"/> 主										
資料作成費	<input type="checkbox"/>		支出先	野口鉱油株式会社								
資料購入費	<input type="checkbox"/>											
人件費	<input type="checkbox"/>											
事務所費	<input type="checkbox"/>											
通信・交通費	<input checked="" type="checkbox"/>											
<p>支出内容</p> <p>ガソリン代 (令和4年4月支払い分～令和5年3月支払い分)</p> <p>77,087円×1/4=19,271円</p>												
<p>【領収書貼付】 ○重ならないよう貼付してください。</p> <p>○表面のみに貼付し、不足のときは様式2を使用してください。</p>												

領 収 書 貼 付 用 紙

丸井物産株式会社

丸井物産株式会社 代表取締役 長谷川幸司
 〒110-0001 東京都港区赤坂1-1-1
 TEL: 03-3461-1111 FAX: 03-3461-1112

品名: 丸井物産株式会社
 数量: 1
 単価: 220830
 金額: 220830

納税区分: 丸井物産株式会社
 納税額: 0

発行年月日: 2024年12月31日

品名	数量	単価	金額
ハイオク	0	1	
レギュラー	0	2	
軽油	0	3	
消費税			14466
合計			235296

消費税額: 14466
 お買上合計(税込): 235296

丸井物産株式会社 代表取締役 長谷川幸司
 〒110-0001 東京都港区赤坂1-1-1
 TEL: 03-3461-1111 FAX: 03-3461-1112

※ 重ならないように貼付してください。
 ※ できるだけ枠の中に貼付し、裏には貼らないでください。

領 収 書 貼 付 用 紙

ノジマビル

SSコード
SS6

販売年月日
220929

販売店名
カカド

商品名
軽油

数量
03

単価
3827

金額
11481

消費税
20%

お買上合計(税込)
13837

商品名 数量

01 ハイオク 01

02 レギュラー 02

03 軽油 03

品番 数量

08 洗車 08

09 タイヤ 09

10 バッテリー 10

11 作機 11

12 重機 12

13 その他商品 13

売上番号: 331x5208A60

店舗名: カカド

※ 重ならないように貼付してください。

※ できるだけ枠の中に貼付し、裏には貼らないでください。

領収書貼付用紙

クレジット利用

カード名 株式会社クレジットカード会社

カード番号
SSCカード 9503312520
9月10日分クレジット
221126
販売年月日

1	2	3	4	5	6	7	8	9	10	11	12	13	14	15	16	17	18	19	20	21	22	23	24	25	26	27	28	29	30	31	32	33	34	35	36	37	38	39	40	41	42	43	44	45	46	47	48	49	50	51	52	53	54	55	56	57	58	59	60	61	62	63	64	65	66	67	68	69	70	71	72	73	74	75	76	77	78	79	80	81	82	83	84	85	86	87	88	89	90	91	92	93	94	95	96	97	98	99	00
---	---	---	---	---	---	---	---	---	----	----	----	----	----	----	----	----	----	----	----	----	----	----	----	----	----	----	----	----	----	----	----	----	----	----	----	----	----	----	----	----	----	----	----	----	----	----	----	----	----	----	----	----	----	----	----	----	----	----	----	----	----	----	----	----	----	----	----	----	----	----	----	----	----	----	----	----	----	----	----	----	----	----	----	----	----	----	----	----	----	----	----	----	----	----	----	----	----	----	----

品名	数量	単価	金額
ハイオク	0	1	
ハイオク	0	2	
軽油	0	3	
			13572

消費税率
お支払方法(現金) 現金
お支払日 2 手数料 3 引当金 4 割引

お買上合計(税込)
¥13572

品名	品番	品名	品番
01	ハイオク	08	軽油
02	ハイオク	09	ハイオク
03	ハイオク	10	ハイオク
04	ハイオク	11	ハイオク
05	ハイオク	12	ハイオク
06	ハイオク	13	ハイオク

クレジットカード番号
D0001704
署名 長谷川 幸司
3286234

※ 重ならないように貼付してください。
※ できるだけ枠の中に貼付し、裏には貼らないでください。

領 収 書 貼 付 用 紙

細田アミビ紙

発行店名: **ヤマダ電機**
 発行店住所: **〒230224 東京都世田谷区北町1-1-1**
 発行店電話番号: **03-3498-1111**
 発行店代表者名: **代表取締役 細田 隆夫**
 発行店代表者印: **(印)**
 発行年月日: **230224**
 発行店名称: **ヤマダ電機**
 発行店住所: **〒230224 東京都世田谷区北町1-1-1**
 発行店電話番号: **03-3498-1111**
 発行店代表者名: **代表取締役 細田 隆夫**
 発行店代表者印: **(印)**

品名	品番	数量	単価	金額
ハイオク	01			
レギュラー	02			
軽油	03			
YOKO				
お買上合計(税込)				¥18482

0-店名	2-店番	3-品名	4-数量
01	01	ハイオク	01
02	02	レギュラー	02
03	03	軽油	03
04	04	YOKO	
05	05	その他	

店名: **ヤマダ電機**
 店番: **0101**
 品名: **ハイオク**
 数量: **01**
 金額: **3286239**

※ 重ならないように貼付してください。
 ※ できるだけ枠の中に貼付し、裏には貼らないでください。

政務活動費支出報告書

支出番号 NO.

研究研修費	<input type="checkbox"/>	<input type="checkbox"/> 主	支出年月日	令和4年6月10日～令和5年5月10日 支出									
調査旅費	<input type="checkbox"/>	<input type="checkbox"/> 主											
広報広聴費	<input type="checkbox"/>		支出額					¥	1	7	0	4	7
要請・陳情活動費	<input type="checkbox"/>	<input type="checkbox"/> 主											
資料作成費	<input type="checkbox"/>		支出先	NTTファイナンス									
資料購入費	<input type="checkbox"/>												
人件費	<input type="checkbox"/>												
事務所費	<input type="checkbox"/>												
通信・交通費	<input checked="" type="checkbox"/>												
支出内容													
携帯電話利用料（令和4年4月利用分～令和5年3月利用分）													
68,191円×1/4=17,047円													
【領収書貼付】 ○重ならないよう貼付してください。 ○表面のみに貼付し、不足のときは様式2を使用してください。													

内訳項目 金額 (円) BREAKDOWN BY CATEGORY (YEN)	内訳金額 (円) AMOUNT (YEN)	内訳等詳細 (DETAILS OF BREAKDOWN)		税区分 (TAX)
◆		ご利用期間 (4/1~4/30)		
◇基本使用料等 (計) 2,980	3,980	5Gギガライト	ステップ3: 3GB~5GB	合 算
	4,850	(内訳) 5Gギガライト		
	-1,000	(内訳) みんなドコモ割	3回線以上	
	-170	(内訳) dカードお支払割		
	300	(内訳) apモード利用料		
	0	(参考) 高速通信ご利用データ量は	4.0GB	合 算
	-1,000	ドコモ光セット割		合 算
◇通話料・通信料 (計) 1,706	6	5G・SMS通信料	4月ご利用分	合 算
	1,700	かけ放題オプション定額料		合 算
◇その他ご利用料金等 (計) 973	200	あんしんセキュリティ利用料		合 算
	750	ケータイ補償サービス (750円コース)		合 算
	400	あんしん遠隔サポート利用料		合 算
	-380	あんしんバックモバイル割引		合 算
	50	ケータイお探しサービス利用料		合 算
	-50	ケータイお探しサービス割引料		合 算
	2	ユニバーサルサービス料/基本	1番号あたり2円のご請求となります	合 算
	1	電話リレーサービス料/基本	1番号あたり1円のご請求となります	合 算
◇端末等代金分割支払金		端末等代金分割支払金	11回目のご請求です。(全回)	非対象等
		ご請求は2024年6月請求迄で、分割支払金残額は	円です。	
◇消費税等相当額 (計) 565	565	消費税等相当額 (合計)	合算表示の料金合計×10%	
◇合計	6,224	合計		
		<NTTドコモからのお知らせ>		
		○継続利用期間は、4月末で	24年5か月となりました。	
		○ポイントのお知らせ		
		4月ご利用分に対する獲得ポイントは、	500です。	
		(ポイント進呈の対象になるご利用金額は、	円です。)	
		※その他の獲得ポイントはWEBをご確認ください。		
		○ステージのお知らせ		
		4月末のステージは、	プラチナステージです。	
		※その他のステージ情報はWEBをご確認ください。		
		○個別にご請求のファミリー割引グループ電話番号。	(2022年4月30日現在)	

内訳項目 金額 (円) BREAKDOWN BY CATEGORY (YEN)	内訳金額 (円) AMOUNT (YEN)	内訳等詳細 (DETAILS OF BREAKDOWN)	税区分 (TAX)
		ご利用期間 (5/1~5/31)	
◇基本使用料等 (計) 2,480	2,980	5Gギガライト	合 算
	3,850	(内訳) 5Gギガライト	
	-1,000	(内訳) みんなドコモ割	3回線以上
	-170	(内訳) dカードお支払割	
	300	(内訳) spモード利用料	
	0	(参考) 高速通信ご利用データ量は	1.1G
	-500	ドコモ光セット割	合 算
◇通話料・通信料 (計) 1,706	6	5G・SMS通信料	合 算
	1,700	かけ放題オプション定額料	合 算
◇その他ご利用料金等 (計) 973	200	あんしんセキュリティ利用料	合 算
	750	ケータイ補償サービス (750円コース)	合 算
	400	あんしん速隔サポート利用料	合 算
	-380	あんしんバックモバイル割引	合 算
	50	ケータイお探しサービス利用料	合 算
	-50	ケータイお探しサービス割引料	合 算
	2	ユニバーサルサービス料/基本	1番号あたり2円のご請求となります
	1	電話リレーサービス料/基本	1番号あたり1円のご請求となります
◇端末等代金分割支払金		端末等代金分割支払金	12回目のご請求です。(全回)
		ご請求は2024年6月請求まで、分割支払金残額は	円です。
◇消費税等相当額 (計) 515	515	消費税等相当額 (合計)	合算表示の料金合計×10%
◇合計	5674	合計	
		<NTTドコモからのお知らせ>	
		○継続利用期間は、5月末で	24年6か月となりました。
		○ポイントのお知らせ	
		5月ご利用分に対する獲得ポイントは、	500です。
		(ポイント進量の対象になるご利用金額は、	5,159円です。)
		※その他の獲得ポイントはWEBをご確認ください。	
		○ステージのお知らせ	
		6月末のステージは、	プラチナステージです。
		※その他のステージ情報はWEBをご確認ください。	
		○個別にご請求のファミリー割引グループ電話番号。	(2022年5月31日現在)

内訳項目 金額 (円) BREAKDOWN BY CATEGORY (YEN)	内訳金額 (円) AMOUNT (YEN)	内訳等詳細 DETAILS OF BREAKDOWN	税区分 (TAX)
		ご利用期間 (6/1~6/30)	
◇基本使用料等 (計) 2,480	2,980	5Gギガライト	合算
	3,850	(内訳) 5Gギガライト	
	-1,000	(内訳) みんなドコモ割	
	-170	(内訳) dカードお支払割	
	300	(内訳) SPモード利用料	
	0	(参考) 高速通信ご利用データ量は、	
	-500	ドコモ光セット割	1.7G 合算
◇通話料・通信料 (計) 1,706	6	5G・SMS通話料	6月ご利用分 合算
	1,700	かけ放題オプション定額料	合算
◇その他ご利用料金等 (計) 973	200	あんしんセキュリティ利用料	合算
	750	ケータイ補償サービス (750円コース)	合算
	400	あんしん遠隔サポート利用料	合算
	-380	あんしんバックモバイル割引	合算
	50	ケータイお探しサービス利用料	合算
	-50	ケータイお探しサービス割引料	合算
	2	ユニバーサルサービス料/基本	1番号あたり2円のご請求となります 合算
	1	電話リレーサービス料/基本	1番号あたり1円のご請求となります 合算
◇端末等代金分割支払金		端末等代金分割支払金	13回目のご請求です。(全回)
		ご請求は2024年6月請求迄で、分割支払金残額は	円です。
◇消費税等相当額 (計) 515	515	消費税等相当額 (合計)	合算表示の料金合計×10%
◇合計	5674	合計	
		<NTTドコモからのお知らせ>	
		○継続利用期間は、6月まで	24年7か月となりました。
		○ポイントのお知らせ	
		6月ご利用分に対する獲得ポイントは、	600です。
		(ポイント並星の対象になるご利用金額は、	円です。)
		※その他の獲得ポイントはWEBをご確認ください。	
		○個別にご請求のファミリー割引グループ電話番号。	(2022年6月30日現在)

内訳項目 金額(円) BREAKDOWN BY CATEGORY (YEN)	内訳金額(円) AMOUNT (YEN)	内訳等詳細 (DETAILS OF BREAKDOWN)	税区分 (TAX)
		ご利用期間 (7/1~7/31)	
◇基本使用料等(計) 2,480	2,880	5Gギガライト	合算
	3,850	(内訳) 5Gギガライト	
	-1,000	(内訳) みんなドコモ割	3回線以上
	-170	(内訳) dカードお支払割	
	300	(内訳) spモード利用料	
	0	(参考) 高速通信ご利用データ量は	1.4G
	-500	ドコモ光セット割	合算
◇通話料・通信料(計) 1,706	6	5G・SMS通信料	7月ご利用分
	1,700	かけ放題オプション定額料	合算
◇その他ご利用料金等(計) 873	200	あんしんセキュリティ利用料	合算
	750	ケータイ補償サービス(750円コース)	合算
	400	あんしん遠隔サポート利用料	合算
	-380	あんしんバックモバイル割引	合算
	50	ケータイお探しサービス利用料	合算
	-50	ケータイお探しサービス割引料	合算
	2	ユニバーサルサービス料/基本	1番号あたり2円のご請求となります
	1	電話リレーサービス料/基本	1番号あたり1円のご請求となります
◇端末等代金分割支払金		端末等代金分割支払金	14回目のご請求です。(全回)
		ご請求は2024年6月請求迄で、分割支払金残額は	円です。
◇消費税等相当額(計) 616	515	消費税等相当額(合計)	合算表示の料金合計×10%
◇合計	5674	合計	
		<N.T.Tドコモからのお知らせ>	
		○継続利用期間は、7月まで	24年8か月となりました。
		○ポイントのお知らせ	
		7月ご利用分に対する獲得ポイントは、	500です。
		(ポイント遡査の対象になるご利用金額は、	円です。)
		※その他の獲得ポイントはWEBをご確認ください。	
		○個別にご請求のファミリー割引グループ電話番号。	(2022年7月31日現在)

内訳項目・金額(円) BREAKDOWN BY CATEGORY (YEN)	内訳金額(円) AMOUNT (YEN)	内訳等詳細 (DETAILS OF BREAKDOWN)	税区分 (TAX)
◆		ご利用期間(8/1~8/31)	
◇基本使用料等(計)	1,980	5Gギガライト	合算
		ステップ1:~1GB	
	2,850	(内訳) 5Gギガライト	
	-1,000	(内訳) みんなドコモ割	3回線以上
	-170	(内訳) dカードお支払割	
	300	(内訳) spモード利用料	
	0	(参考) 高速通信ご利用データ量は	1.0G
			合算
◇通話料・通送料(計)	1,715	5G・SMS通送料	8月ご利用分
		かけ放題オプション定額料	合算
◇その他ご利用料金等(計)	973	あんしんセキュリティ利用料	合算
		ケータイ補償サービス(750円コース)	合算
		あんしん遠隔サポート利用料	合算
	-380	あんしんバックモバイル割引	合算
	50	ケータイお探しサービス利用料	合算
	-50	ケータイお探しサービス割引料	合算
	2	ユニバーサルサービス料/基本	1番号あたり2円のご請求となります。
	1	電話リレーサービス料/基本	1番号あたり1円のご請求となります。
◇端末等代金分割支払金		端末等代金分割支払金	15回目のご請求です。(全回)
		ご請求は2024年6月請求迄で、分割支払金残額は	円です。
◇消費税等相当額(計)	466	消費税等相当額(合計)	合算表示の料金合計×10%
◇合計	5134	合計	
		<NTTドコモからのお知らせ>	
		○継続利用期間は、8月末で	24年9か月となりました。
		○ポイントのお知らせ	
		8月ご利用分に対する獲得ポイントは、	400です。
		(ポイント進呈の対象になるご利用金額は、	4,668円です。)
		※その他の獲得ポイントはWEBをご確認ください。	
		○個別にご請求のファミリー割引グループ電話番号。	(2022年8月31日現在)

内訳項目・金額 (円) BREAKDOWN BY CATEGORY (YEN)	内訳金額 (円) AMOUNT (YEN)	内訳等詳細 (DETAILS OF BREAKDOWN)	税込分 (TAX)
◆ [REDACTED]		ご利用期間 (9/1~9/30)	
◇基本使用料等 (計) 1,980	1,980	5Gギガライト	合 算
	2,850	(内訳) 5Gギガライト	
	-1,000	(内訳) みんなドコモ割	
	-170	(内訳) dカードお支払割	
	300	(内訳) eモード利用料	
	0	(参考) 高速通信ご利用データ量は 0.9G	合 算
◇通話料・通帳料 (計) -1,754	54	5G・SMS通帳料	合 算
	1,700	かけ放題オプション定額料	合 算
◇その他ご利用料金等 (計) 973	200	あんしんセキュリティ利用料	合 算
	750	ケータイ補償サービス (750円コース)	合 算
	400	あんしん遠隔サポート利用料	合 算
	-380	あんしんバックモバイル割引	合 算
	50	ケータイお探しサービス利用料	合 算
	-50	ケータイお探しサービス割引料	合 算
	2	ユニバーサルサービス料/基本	1番号あたり2円のご請求となります
	1	電話リレーサービス料/基本	1番号あたり1円のご請求となります
◇端末等代金分割支払金 [REDACTED]	[REDACTED]	端末等代金分割支払金	16回目のご請求です。(全 [REDACTED] 回)
		ご請求は2024年6月請求迄で、分割支払金残額は [REDACTED] 円です。	非対象等
◇消費税等相当額 (計) 470	470	消費税等相当額 (合計)	合算表示の料金合計×10%
◇合計 [REDACTED]	5197	合計	
		<NTTドコモからのお知らせ>	
		○継続利用期間は、9月末で	24年10か月となりました。
		○ポイントのお知らせ	
		9月ご利用分に対する獲得ポイントは、	400です。
		(ポイント進呈の対象になるご利用金額は、	4,707円です。)
		※その他の獲得ポイントはWEBをご確認ください。	
		○個別にご請求のファミリー割引グループ電話番号。	(2022年9月30日現在)
		[REDACTED]	[REDACTED]
		[REDACTED]	[REDACTED]

内訳項目・金額 (円) BREAKDOWN BY CATEGORY (YEN)	内訳金額 (円) AMOUNT (YEN)	内訳等詳細 (DETAILS OF BREAKDOWN)	税区分 (TAX)
		ご利用期間 (10/1~10/31)	
◇基本使用料等 (計) 2,480	2,980	5Gギガライト	合 算
	3,860	(内訳) 5Gギガライト	
	-1,000	(内訳) みんなドコモ割	3回線以上
	-170	(内訳) dカードお支払割	
	300	(内訳) spモード利用料	
	0	(参考) 高速通信ご利用データ量は	1.4G
	-500	ドコモ光セット割	合 算
◇通話料・通信料 (計) 1,718	18	5G・SMS通信料	10月ご利用分
	1,700	かけ放題オプション定額料	合 算
◇その他ご利用料金等 (計) 972	200	あんしんセキュリティ利用料	合 算
	750	ケータイ補償サービス (750円コース)	合 算
	400	あんしん遠隔サポート利用料	合 算
	-380	あんしんバックモバイル割引	合 算
	50	ケータイお探しサービス利用料	合 算
	-50	ケータイお探しサービス割引料	合 算
	2	ユニバーサルサービス料/基本	1番号あたり2円のご請求となります
◇端末等代金分割支払金		端末等代金分割支払金	17回目のご請求です。(全 回)
		ご請求は2024年6月請求迄で、分割支払金残額は	円です。
◇消費税等相当額 (計) 517	517	消費税等相当額 (合計)	合算表示の料金合計×10%
◇合計	5,687	合計	
		<NTTドコモからのお知らせ>	
		○継続利用期間は、10月末で	24年11か月となりました。
		○ポイントのお知らせ	
		10月ご利用分に対する獲得ポイントは、	500です。
		(ポイント進呈の対象になるご利用金額は、	5,170円です。)
		※その他の獲得ポイントはWEBをご確認ください。	
		○個別にご請求のファミリー割引グループ電話番号。	(2022年10月31日現在)

内訳項目 金額 (円) BREAKDOWN BY CATEGORY (YEN)	内訳金額 (円) AMOUNT (YEN)	内訳等詳細 (DETAILS OF BREAKDOWN)	税区分 (TAX)
		ご利用期間 (11/1~11/30)	
◇基本使用料等 (計) 2,980	3,080	5Gギガライト	合 算
	4,050	(内訳) 5Gギガライト	
	-1,000	(内訳) みんなドコモ割	3回線以上
	-170	(内訳) dカードお支払割	
	300	(内訳) 5Gモード利用料	
	0	(参考) 高速通信ご利用データ量は	3.5G
	-1,000	ドコモ光セット割	合 算
◇通話料・通信料 (計) 1,703	3	5G・SMS通信料	合 算
	1,700	かけ放題オプション定額料	合 算
◇その他ご利用料金等 (計) 972	200	あんしんセキュリティ利用料	合 算
	750	ケータイ補償サービス (750円コース)	合 算
	400	あんしん遠隔サポート利用料	合 算
	-380	あんしんバックモバイル割引	合 算
	50	ケータイお探しサービス利用料	合 算
	-50	ケータイお探しサービス割引料	合 算
	2	ユニバーサルサービス料/基本	1番号あたり2円のご請求となります。
◇端末等代金分割支払金		端末等代金分割支払金	18回目のご請求です。(全 回)
		ご請求は2024年6月請求まで、分割支払金残額は	円です。
◇消費税等相当額 (計) 566	566	消費税等相当額 (合計)	合算表示の料金合計×10%
◇合計	6,220	合計	
		<NTTドコモからのお知らせ>	
		○継続利用期間は、11月末で	25年となりました。
		○ポイントのお知らせ	
		11月ご利用分に対する獲得ポイントは、	500です。
		(ポイント進呈の対象になるご利用金額は、	円です。)
		※その他の獲得ポイントはWEBをご確認ください。	
		○個別にご請求のファミリー割引グループ電話番号。	(2022年11月30日現在)

内訳項目 金額 (円) BREAKDOWN BY CATEGORY (YEN)	内訳金額 (円) AMOUNT (YEN)	内訳等詳細 (DETAILS OF BREAKDOWN)	税区分 (TAX)
		ご利用期間 (12/1~12/31)	
◇基本使用料等 (計) 2,480	2,880	5Gギガライト	合算
	3,850	(内訳) 5Gギガライト	
	-1,000	(内訳) みんなドコモ割	3回線以上
	-170	(内訳) dカードお支払割	
	300	(内訳) eモード利用料	
	0	(参考) 高速通信ご利用データ量は	1.8G
	-500	ドコモ光セット割	合算
◇通話料・通信料 (計) 1,700	9	5G・SMS通信料	12月ご利用分
	1,700	かけ放題オプション定額料	合算
◇その他ご利用料金等 (計) 972	200	あんしんセキュリティ利用料	合算
	750	ケータイ補償サービス (750円コース)	合算
	400	あんしん遠隔サポート利用料	合算
	-380	あんしんバックモバイル割引	合算
	50	ケータイお探しサービス利用料	合算
	-50	ケータイお探しサービス割引料	合算
	2	ユニバーサルサービス料/基本	1番号あたり2円のご請求となります
◇端末等代金分割支払金		端末等代金分割支払金	19回目のご請求です。(全回)
		ご請求は2024年6月請求迄で、分割支払金残額は	円です。
◇消費税等相当額 (計) 516	516	消費税等相当額 (合計)	合算表示の料金合計×10%
◇合計	5677	合計	
		<NTTドコモからのお知らせ>	
		○継続利用期間は、12月末で	25年1か月となりました。
		○ポイントのお知らせ	
		12月ご利用分に対する獲得ポイントは、	500です。
		(ポイント進呈の対象になるご利用金額は、	円です。)
		※その他の獲得ポイントはWEBをご確認ください。	
		○個別にご請求のファミリー割引グループ電話番号。	(2022年12月31日現在)

内訳項目 金額 (円) BREAKDOWN BY CATEGORY (YEN)	内訳金額 (円) AMOUNT (YEN)	内訳等詳細 (DETAILS OF BREAKDOWN)	税区分 (TAX)
		ご利用期間 (1/1~1/31)	
◇基本使用料等 (計) 2,480	2,980	5Gギガライト	合 算
	3,850	(内訳) 5Gギガライト	
	-1,000	(内訳) みんなドコモ割	3回線以上
	-170	(内訳) dカードお支払割	
	300	(内訳) spモード利用料	
	0	(参考) 高速通信ご利用データ量は	1.1G
	-500	ドコモ光セット割	合 算
◇通話料・通信料 (計) 1,710	18	5G・SMS通話料	合 算
	1,700	かけ放題オプション定額料	合 算
◇その他ご利用料金等 (計) 972	200	あんしんセキュリティ利用料	合 算
	750	ケータイ補償サービス (750円コース)	合 算
	400	あんしん遠隔サポート利用料	合 算
	-380	あんしんバックモバイル割引	合 算
	50	ケータイお探しサービス利用料	合 算
	-50	ケータイお探しサービス割引料	合 算
	2	ユニバーサルサービス料/基本	1番号あたり2円のご請求となります
◇端末等代金分割支払金		端末等代金分割支払金	20回目のご請求です。(全回)
		ご請求は2024年6月請求迄で、分割支払金残額は	円です。
◇消費税等相当額 (計) 517	517	消費税等相当額 (合計)	合算表示の料金合計×10%
◇合計	5687	合計	
		<NTTドコモからのお知らせ>	
		○継続利用期間は、1月まで	25年2か月となりました。
		○ポイントのお知らせ	
		1月ご利用分に対する獲得ポイントは、	500です。
		(ポイント進呈の対象になるご利用金額は、	円です。)
		※その他の獲得ポイントはWEBをご確認ください。	
		○個別にご請求のファミリー割引グループ電話番号	(2023年1月31日現在)

内訳項目・金額 (円) BREAKDOWN BY CATEGORY (YEN)	内訳金額 (円) AMOUNT (YEN)	内訳等詳細 (DETAILS OF BREAKDOWN)	税区分 (TAX)
◆		ご利用期間 (2/1~2/28)	
◇基本使用料等 (計) 2,480	2,980	5Gギガライト	合算
	3,850	(内訳) 5Gギガライト	
	-1,000	(内訳) みんなドコモ割	3回線以上
	-170	(内訳) dカードお支払割	
	300	(内訳) spモード利用料	
	0	(参考) 高速通信ご利用データ量は	1.5G
	-500	ドコモ光セット割	合算
◇通話料・通信料 (計) 1,724	24	5G・SMS通信料	2月ご利用分
	1,700	かけ放題オプション定額料	合算
◇その他ご利用料金等 (計) 972	200	あんしんセキュリティ利用料	合算
	750	ケータイ補償サービス (750円コース)	合算
	400	あんしん遠隔サポート利用料	合算
	-380	あんしんバックモバイル割引	合算
	50	ケータイお探しサービス利用料	合算
	-50	ケータイお探しサービス割引料	合算
	2	ユニバーサルサービス料/基本	1番号あたり2円のご請求となります
◇端末等代金分割支払金		端末等代金分割支払金	21回目のご請求です。(全回)
		ご請求は2024年6月請求迄で、分割支払金残額は	円です。
◇消費税等相当額 (計) 517	517	消費税等相当額 (合計)	合算表示の料金合計×10%
◇合計	5,693	合計	
		<NTTドコモからのお知らせ>	
		○継続利用期間は、2月末で	25年3か月となりました。
		○ポイントのお知らせ	
		2月ご利用分に対する獲得ポイントは、	500です。
		(ポイント進呈の対象になるご利用金額は、	円です。)

内訳項目 BREAKDOWN BY CATEGORY (YEN)	金額 (円)	内訳金額 (円) AMOUNT (YEN)	内訳等詳細 (DETAILS OF BREAKDOWN)	税区分 (TAX)
◆			ご利用期間 (3/1~3/31)	
◇基本使用料等 (計)	2,480	2,980	5Gギガライト	合 算
		3,850	(内訳) 5Gギガライト	
		-1,000	(内訳) みんなドコモ割	3回線以上
		-170	(内訳) dカードお支払割	
		300	(内訳) a pモード利用料	
		0	(参考) 高速通信ご利用データ量は	1.1G
		-500	ドコモ光セット割	合 算
◇通話料・通信料 (計)	1,703	3	5G・SMS通信料	3月ご利用分
		1,700	かけ放題オプション定額料	合 算
◇その他ご利用料金等 (計)	872	200	あんしんセキュリティ利用料	合 算
		750	ケータイ補償サービス (750円コース)	合 算
		400	あんしん遠隔サポート利用料	合 算
		-380	あんしんバックモバイル割引	合 算
		50	ケータイお探しサービス利用料	合 算
		-50	ケータイお探しサービス割引料	合 算
		2	ユニバーサルサービス料/基本	1番号あたり2円のご請求となります
◇端末等代金分割支払金			端末等代金分割支払金	22回目のご請求です。(全回)
			ご請求は2024年6月請求迄で、分割支払金残額は	円です。
◇消費税等相当額 (計)	515	515	消費税等相当額 (合計)	合算表示の料金合計×10%
◇合計		5,670	合計	
			<NTTドコモからのお知らせ>	
			○継続利用期間は、3月末で	25年4か月となりました。
			○ポイントのお知らせ	
			3月ご利用分に対する獲得ポイントは、	500です。
			(ポイント進呈の対象になるご利用金額は、	円です。)
			※その他の獲得ポイントはWEBをご確認ください。	
			○個別にご請求のファミリー割引グループ電話番号。	(2023年3月31日現在)

政務活動費支出報告書

支出番号NO.

研究研修費	<input type="checkbox"/>	<input type="checkbox"/> 主	支出年月日	令和4年6月10日～令和5年5月10日 支出								
調査旅費	<input type="checkbox"/>	<input type="checkbox"/> 主										
広報広聴費	<input type="checkbox"/>		支出額				¥	2	5	1	4	1
要請・陳情活動費	<input type="checkbox"/>	<input type="checkbox"/> 主										
資料作成費	<input type="checkbox"/>		支出先	NTTファイナンス								
資料購入費	<input type="checkbox"/>											
人件費	<input type="checkbox"/>											
事務所費	<input type="checkbox"/>											
通信・交通費	<input checked="" type="checkbox"/>											
<p>支出内容</p> <p>固定電話利用料(令和4年4月利用分～令和5年3月利用分)</p> <p>100,566円×1/4=25,141円</p>												
<p>【領収書貼付】 ○重ならないよう貼付してください。</p> <p>○表面のみに貼付し、不足のときは様式2を使用してください。</p>												

内訳項目 BREAKDOWN BY CATEGORY (YEN)	金額 (円)	内訳金額 (円) AMOUNT (YEN)	内訳等詳細 (DETAILS OF BREAKDOWN)	税区分 (TAX)
			ご利用期間 (4/1~4/30)	
◇基本使用料等 (計)	6,900	5,400	戸建・タイプB/東	合 算
		0	(参考) OCN利用	合 算
		1,500	ドコモ光電話バリュー基本使用料	合 算
			480円の通話料を含みます。 光電話番号: 023-681-1897	
◇通話料・通信料 (計)	360	840	国内通話料	合 算
		-480	無料通話適用分	合 算
			3月ご利用分	
			3月ご利用分	
◇その他ご利用料金等 (計)	303	300	1ギガ対応無線LANルータ利用料	合 算
		2	ユニバーサルサービス料/基本	合 算
		1	電話リレーサービス料/基本	合 算
			1番号あたり2円のご請求となります	
			1番号あたり1円のご請求となります	
◇消費税等相当額 (計)	766	766	消費税等相当額 (合計)	合算表示の料金合計×10%
◇合計	8,319	8,319	合計	
			<NTTドコモからのお知らせ>	
			○継続利用期間は、4月まで	5年10か月となりました。
			○ドコモ光/戸建のご契約期間は4月まで	1年10か月となりました。
			○ポイントのお知らせ	
			4月ご利用分に対する獲得ポイントは、	700です。
			(ポイント進呈の対象になるご利用金額は、	■■■■円です。)
			※その他の獲得ポイントはWEBをご確認ください。	
			○ステージのお知らせ	
			4月末のステージは、	プラチナステージです。
			※その他のステージ情報はWEBをご確認ください。	

内訳項目 金額 (円) BREAKDOWN BY CATEGORY (YEN)	内訳金額 (円) AMOUNT (YEN)	内訳等詳細 (DETAILS OF BREAKDOWN)		税区分 (TAX)
◆		ご利用期間 (5/1~5/31)		
◇基本使用料等 (計)	6,900	5,400	戸建・タイプB/灰	合 算
		0	(参考) OCN利用	合 算
		1,500	ドコモ光電話バリュー基本使用料	合 算
			480円の通話料を含みます。	
			光電話番号: 023-681-1897	
◇通話料・通欄料 (計)	504	984	国内通話料	合 算
		-480	無料通話適用分	合 算
			4月ご利用分	
			4月ご利用分	
◇その他ご利用料金等 (計)	303	300	1ギガ対応無線LANルータ利用料	合 算
		2	ユニバーサルサービス料/基本	合 算
		1	電話リレーサービス料/基本	合 算
			1番号あたり2円のご請求となります	
			1番号あたり1円のご請求となります	
◇消費税等相当額 (計)	770	770	消費税等相当額 (合計)	合算表示の料金合計×10%
◇合計	8,477	8,477	合計	
			<NTTドコモからのお知らせ>	
			○継続利用期間は、5月末で	5年11か月となりました。
			○ドコモ光/戸建のご契約期間は5月末で	1年11か月となりました。
			契約継続を希望されない場合、翌々月末までに	お申出をお願いいたします。
			○ポイントのお知らせ	
			5月ご利用分に対する獲得ポイントは、	700です。
			(ポイント進呈の対象になるご利用金額は、	■■■■円です。)
			※その他の獲得ポイントはWEBをご確認ください。	
			○ステージのお知らせ	
			5月末のステージは、	プラチナステージです。
			※その他のステージ情報はWEBをご確認ください。	

内訳項目 BREAKDOWN BY CATEGORY (YEN)	金額 (円)	内訳金額 (円)	内訳等詳細 (DETAILS OF BREAKDOWN)	税区分 (TAX)
◆			ご利用期間 (6/1~6/30)	
◇基本使用料等 (計)	6,000	5,400	戸建・タイプB/東	合 算
		0	(参考) OCN利用	合 算
		1,500	ドコモ光電話バリュー基本使用料	合 算
			4.80円の通話料を含みます。 光電話番号: 023-681-1897	
◇通話料・通信料 (計)	424	904	国内通話料	合 算
		-480	無料通話適用分	合 算
			6月ご利用分	
			5月ご利用分	
◇その他ご利用料金等 (計)	303	300	1ギガ対応無線LANルータ利用料	合 算
		2	ユニバーサルサービス料/基本	合 算
		1	電話リレーサービス料/基本	合 算
			1番号あたり2円のご請求となります	
			1番号あたり1円のご請求となります	
◇消費税等相当額 (計)	762	762	消費税等相当額 (合計)	合算表示の料金合計×10%
◇合計	8,389	8,389	合計	
			<NTTドコモからのお知らせ>	
			○継続利用期間は、6月まで	6年となりました。
			○ドコモ光/戸建のご契約期間は6月まで	1年12か月となり満了となりました
			○ポイントのお知らせ	
			6月ご利用分に対する獲得ポイントは、	700です。
			(ポイント遡望の対象になるご利用金額は、	円です。)
			※その他の獲得ポイントはWEBをご確認ください。	

内訳項目 金額 (円) BREAKDOWN BY CATEGORY (YEN)	内訳金額 (円) AMOUNT (YEN)	内訳等詳細 (DETAILS OF BREAKDOWN)		税区分 (TAX)
		ご利用期間 (7/1~7/31)		
◇基本使用料等 (計) 6,800	6,400	戸建・タイプB/A		合 算
	0	(参考) OCN利用		合 算
	1,500	ドコモ光電話バリュー基本使用料	480円の通話料を含みます。	合 算
			光電話番号: 023-681-1897	
◇通話料・通信料 (計) 488	988	国内通話料	6月ご利用分	合 算
	-480	無料通話適用分	6月ご利用分	合 算
◇その他ご利用料金等 (計) 303	303	1ギガ対応無線LANルータ利用料		合 算
	2	ユニバーサルサービス料ノ基本	1番号あたり2円のご請求となります	合 算
	1	電話リレーサービス料ノ基本	1番号あたり1円のご請求となります	合 算
◇消費税等相当額 (計) 769	769	消費税等相当額 (合計)	合算表示の料金合計×10%	
◇合計 8,460	8,460	合計		
		<NTTドコモからのお知らせ>		
		○継続利用期間は、7月まで	6年1か月となりました。	
		○ドコモ光ノ戸建のご契約期間は7月まで	1か月となりました。	
		○ポイントのお知らせ		
		7月ご利用分に対する獲得ポイントは、	700です。	
		(ポイント返呈の対象になるご利用金額は、	■■■■■■円です。)	
		※その他の獲得ポイントはWEBをご確認ください。		

内訳項目・金額 (円) BREAKDOWN BY CATEGORY (YEN)	内訳金額 (円) AMOUNT (YEN)	内訳等詳細 (DETAILS OF BREAKDOWN)		税区分 (TAX)
		ご利用期間 (8/1~8/31)		
◇基本使用料等 (計)	8,900	5,400	戸渡・タイプB/東	合 算
		0	(参考) OCN利用	合 算
		1,500	ドコモ光電話バリュー基本使用料	合 算
			480円の通話料を含みます。 光電話番号: 023-681-1897	
◇通話料・通信料 (計)	470	880	国内通話料	合 算
		-480	無料通話適用分	合 算
		70	他社接続料	合 算
◇その他ご利用料金等 (計)	303	300	1ギガ対応無線LANルータ利用料	合 算
		2	ユニバーサルサービス料/基本	合 算
		1	電話リレーサービス料/基本	合 算
◇消費税等相当額 (計)	767	767	消費税等相当額 (合計)	合算表示の料金合計×10%
◇合計	-8,440	-8,440	合計	
			<NTTドコモからのお知らせ>	
			○継続利用期間は、8月末で	6年2か月となりました。
			○ドコモ光/戸渡のご契約期間は8月末で	2か月となりました。
			○ポイントのお知らせ	
			8月ご利用分に対する獲得ポイントは、	70.0です。
			(ポイント遡査の対象になるご利用金額は、	■■■■円です。)
			※その他の獲得ポイントはWEBをご確認ください。	

日頃、ドコモのサービスをご利用いただきまして誠にありがとうございます。

内訳項目 金額 (円) BREAKDOWN BY CATEGORY (YEN)	内訳金額 (円) AMOUNT (YEN)	内訳等詳細 (DETAILS OF BREAKDOWN)	税区分 (TAX)
◆		ご利用期間 (9/1~9/30)	
◇基本使用料等 (計)	6,900	戸建・タイプBノ東 (参考) OCN利用	合 算
	0		合 算
	1,500	ドコモ光電話バリュー基本使用料	合 算
		480円の通話料を含みます。 光電話番号: 023-681-1897	
◇通話料・通信料 (計)	256	国内通話料	合 算
	736	8月ご利用分	
	-480	無料通話適用分	合 算
		8月ご利用分	
◇その他ご利用料金等 (計)	303	1ギガ対応無線LANルータ利用料	合 算
	300		
	2	ユニバーサルサービス料/基本	合 算
		1番号あたり2円のご請求となります	
	1	電話リレーサービス料/基本	合 算
		1番号あたり1円のご請求となります	
◇消費税等相当額 (計)	745	消費税等相当額 (合計)	
		合算表示の料金合計×10%	
◇合計	8,204	合計	
		<NTTドコモからのお知らせ>	
		○無料利用期間は、9月まで	6年3か月となりました。
		○ドコモ光/戸建のご契約期間は9月まで、	3か月となりました。
		○ポイントのお知らせ	
		9月ご利用分に対する獲得ポイントは、	700です。
		(ポイント進呈の対象になるご利用金額は、	■■■■ 円です。)
		※その他の獲得ポイントはWEBをご確認ください。	

内訳項目 金額 (円) BREAKDOWN BY CATEGORY (YEN)	内訳金額 (円) AMOUNT (YEN)	内訳等詳細 (DETAILS OF BREAKDOWN)		税区分 (TAX)
◆		ご利用期間 (10/1~10/31)		
◇基本使用料等 (計)	6,900	5,400	戸数・タイプ別/原	合 算
		0	(参考) OCN利用	合 算
		1,500	ドコモ光電話バリュー基本使用料	合 算
			480円の通話料を含みます。	
			光電話番号: 023-681-1897	
◇通話料・通話料 (計)	600	1,080	国内通話料	合 算
		-480	無料通話適用分	合 算
			9月ご利用分	
			9月ご利用分	
◇その他ご利用料金等 (計)	302	300	1ギガ対応無線LANルータ利用料	合 算
		2	ユニバーサルサービス料/基本	合 算
			1番号あたり2円のご請求となります	
◇消費税等相当額 (計)	780	780	消費税等相当額 (合計)	合算表示の料金合計×10%
◇合計	8,582	8,582	合計	
			<NTTドコモからのお知らせ>	
			○総続利用期間は、10月末で	6年4か月となりました。
			○ドコモ光/戸建のご契約期間は10月末で	4か月となりました。
			○ポイントのお知らせ	
			10月ご利用分に対する獲得ポイントは、	700です。
			(ポイント送呈の対象になるご利用金額は、	円です。)
			※その他の獲得ポイントはWEBをご確認ください。	

内訳項目 BREAKDOWN BY CATEGORY (YEN)	金額 (円)	内訳金額 (円) AMOUNT (YEN)	内訳等詳細 (DETAILS OF BREAKDOWN)	税区分 (TAX)
◆			ご利用期間 (11/1~11/30)	
◇基本使用料等 (計)	6,900	6,400	戸建・タイプB/東	合 算
		0	(参考)OCN利用	合 算
		1,500	ドコモ光電話バリュー基本使用料	合 算
			480円の通話料を含みます。	
			光電話番号:023-681-1897	
◇通話料・通信料 (計)	504	984	国内通話料	合 算
		-480	無料通話適用分	合 算
			10月ご利用分	
			10月ご利用分	
◇その他ご利用料金等 (計)	302	300	1ギガ対応無線LANルータ利用料	合 算
		2	ユニバーサルサービス料/基本	合 算
			1番号あたり2円のご請求となります	
◇消費税等相当額 (計)	770	770	消費税等相当額 (合計)	
			合算表示の料金合計×10%	
◇合計	8,476	8,476	合計	
			<NTTドコモからのお知らせ>	
			○継続利用期間は、11月末で	6年5か月となりました。
			○ドコモ光/戸建のご契約期間は11月末で	5か月となりました。
			○ポイントのお知らせ	
			11月ご利用分に対する獲得ポイントは、	700です。
			(ポイント進呈の対象になるご利用金額は、	■■■■円です。)
			※その他の獲得ポイントはWEBをご確認ください。	

内訳項目 金額 (円) BREAKDOWN BY CATEGORY (YEN)	内訳金額 (円) AMOUNT (YEN)	内訳等詳細 (DETAILS OF BREAKDOWN)		税区分 (TAX)
		ご利用期間 (12/1~12/31)		
◇基本使用料等 (計) 6,900	6,400	戸建・タイプB/家		合 算
	0	(参考)OCN利用		合 算
	1,500	ドコモ光電話バリュー基本使用料	480円の通話料を含みます。 光電話番号:023-681-1897	合 算
◇通話料・通信料 (計) 328	808	国内通話料	11月ご利用分	合 算
	-480	無料通話適用分	11月ご利用分	合 算
◇その他ご利用料金等 (計) 302	300	1ギガ対応無線LANルータ利用料		合 算
	2	ユニバーサルサービス料/基本	1番号あたり2円のご請求となります	合 算
◇消費税等相当額 (計) 753	753	消費税等相当額 (合計)	合算表示の料金合計×10%	
◇合計 8,283	8,283	合計		
		<NTTドコモからのお知らせ>		
		○継続利用期間は、12月まで	6年6か月となりました。	
		○ドコモ光/戸建のご契約期間は12月まで	6か月となりました。	
		○ポイントのお知らせ		
		12月ご利用分に対する獲得ポイントは、	700です。	
		(ポイント進呈の対象になるご利用金額は、	■■■■円です。)	
		※その他の獲得ポイントはWEBをご確認ください。		

日頃、ドコモのサービスをご利用いただきまして誠にありがとうございます。

内訳項目 金額 (円) BREAKDOWN BY CATEGORY (YEN)	内訳金額 (円) AMOUNT (YEN)	内訳等詳細 (DETAILS OF BREAKDOWN)	税区分 (TAX)
◆		ご利用期間 (1/1~1/31)	
◇基本使用料等 (計)	5,400	戸建・タイプB/双	合 算
-6,900	0	(参考) OCN利用	合 算
	1,500	ドコモ光電話バリュー基本使用料	合 算
		480円の通話料を含みます。	
		光電話番号: 023-681-1897	
◇通話料・通信料 (計)	1,032	圏内通話料	合 算
552	-480	12月ご利用分	
		無料通話適用分	合 算
		12月ご利用分	
◇その他ご利用料金等 (計)	300	1ギガ対応無線LANルータ利用料	合 算
302	2	ユニバーサルサービス料/基本	合 算
		1番号あたり2円のご請求となります	
◇消費税等相当額 (計)	775	消費税等相当額 (合計)	
775		合算表示の料金合計×10%	
◇合計	8,529	合計	
8,529			
		<NTTドコモからのお知らせ>	
		○継続利用期間は、1月末で	6年7か月となりました。
		○ドコモ光/戸建のご契約期間は1月末で	7か月となりました。
		○ポイントのお知らせ	
		1月ご利用分に対する獲得ポイントは、	700です。
		(ポイント減呈の対象になるご利用金額は、	■■■■円です。)
		※その他の獲得ポイントはWEBをご確認ください。	

内訳項目・金額 (円) BREAKDOWN BY CATEGORY (YEN)	内訳金額 (円) AMOUNT (YEN)	内訳等詳細 DETAILS OF BREAKDOWN		税区分 (TAX)
◆		ご利用期間 (2/1~2/28)		
◇基本使用料等 (計)	6,900	6,400	戸建・タイプB/東	合 算
		0	(参考) OCN利用	合 算
		1,500	ドコモ光電話バリュー基本使用料	合 算
			480円の通話料を含みます。	
			光電話番号: 023-681-1897	
◇通話料・通信料 (計)	88	568	国内通話料	合 算
		-480	無料通話適用分	合 算
			1月ご利用分	
			1月ご利用分	
◇その他ご利用料金等 (計)	302	300	1ギガ対応無線LANルータ利用料	合 算
		2	ユニバーサルサービス料/基本	合 算
			1番号あたり2円のご請求となります	
◇消費税等相当額 (計)	729	729	消費税等相当額 (合計)	合算表示の料金合計×10%
◇合計	8,019	8,019	合計	
			<NTTドコモからのお知らせ>	
			○継続利用期間は、2月末で	6年8か月となりました。
			○ドコモ光/戸建のご契約期間は2月末で	8か月となりました。
			○ポイントのお知らせ	
			2月ご利用分に対する獲得ポイントは、	700です。
			(ポイント進呈の対象になるご利用金額は、	■■■■円です。)
			※その他の獲得ポイントはWEBをご確認ください。	

内訳項目、金額 (円) BREAKDOWN BY CATEGORY (YEN)	内訳金額 (円) AMOUNT (YEN)	内訳等詳細 (DETAILS OF BREAKDOWN)	税区分 (TAX)
◆		ご利用期間 (3/1~3/31)	
◇基本使用料等 (計)	6,900	5,400 戸建・タイプB/東	合 算
		0 (参考) OCN利用	合 算
		1,500 ドコモ光電話バリュー基本使用料	合 算
			480円の通話料を含みます。
			光電話番号: 023-681-1897
◇通話料・通信料 (計)	424	904 国内通話料	合 算
		-480 無料通話適用分	合 算
			2月ご利用分
			2月ご利用分
◇その他ご利用料金等 (計)	302	300 1ギガ対応無線LANルータ利用料	合 算
		2 ユニバーサルサービス料/基本	合 算
			1番号あたり2円のご請求となります
◇消費税等相当額 (計)	762	762 消費税等相当額 (合計)	合算表示の料金合計×10%
◇合計	8,388	8,388 合計	
		<NTTドコモからのお知らせ>	
		○継続利用期間は、3月末で	6年9か月となりました。
		○ドコモ光/戸建のご契約期間は3月末で	9か月となりました。
		○ポイントのお知らせ	
		3月ご利用分に対する獲得ポイントは、	700です。
		(ポイント進呈の対象になるご利用金額は、	円です。)
		※その他の獲得ポイントはWE日をご確認ください。	

UD FONT



100%

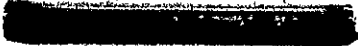
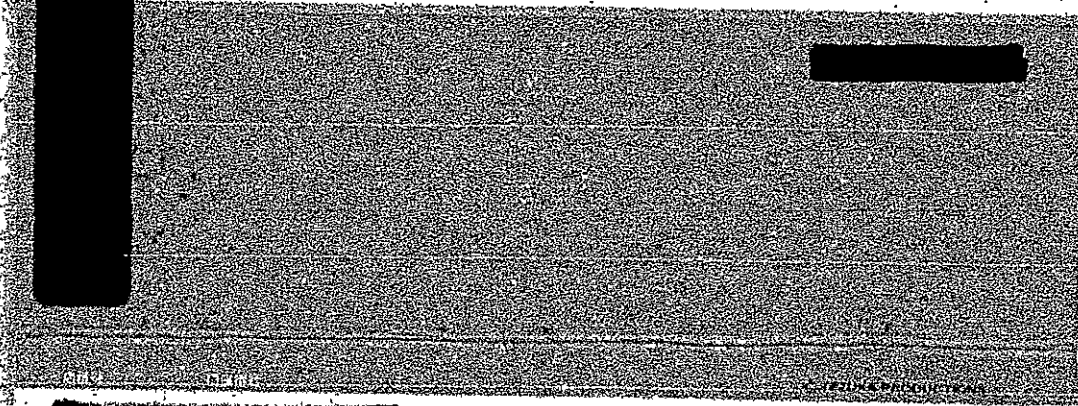

長谷川 幸司様





普通預金(兼お借入明細)

4

日	付	摘要	お支払金額	お預け金額	差引残高
1					
2					
3					
4					
5					
6					
7					
8					
9					
10					
11	04-06-10	WTU		Ｄカード	

12					
13					
14					
15					
16					
17					
18					
19					
20					
21					
22					
23					



<p>記号説明</p> <p>D...現金入金</p> <p>D.I...振替入金</p> <p>W...現金支払</p> <p>W.T...振替支払</p> <p>U...後払記帳</p> <p>R...取崩</p>	<p>振替類による入金</p> <p>C1~C6の記号の振が、</p> <p>払戻しのできる予定日を</p> <p>次のとおり表示します。</p> <p>G.T.O.E.※1がある</p> <p>場合は午後1時以降</p> <p>その他は午前9時以降</p>	<p>※手数料※1の表示がある場合、</p> <p>A.T.M.利用明細額の手数料金額</p> <p>と異なる場合があります。</p> <p>詳細は通帳履歴頁のご案内をご</p> <p>参照ください。</p>
---	---	--



普通預金(兼お借入明細)

5

目	付	摘要	お支払金額	お預り金額	差、引、残、高
1					
2					
3	04-07-11	NTU		カード	
4					
5					
6					
7					
8					
9					
10					
11					
12					
13					
14					
15					
16					
17	04-08-10	NTU		カード	
18					
19					
20					
21					
22					
23					



記号説明
 D...現金入金
 DT...振替入金
 W...現金支払
 WT...振替支払
 O...後日記帳
 R...取消

通券類による入金
 C1~C6の記号のほか、
 払戻しのできる予定日を
 次のとおり表示します。
 C1(◎)、C2(▲)、C3(△)がある
 場合は午後7時以降、
 その他は午前9時以降

【手数料*】の表示がある場合、
 ATM利用明細表の手数料金額
 と異なる場合があります。
 詳細は通帳開封時の案内をご
 参照ください。



普通預金(兼お借入明細)

6

日	種	摘要	お支払金額	お預り金額	差引残高
1					
2					
3					
4					
5					
6					
7	04-09-12	WTU		0カト	
8					
9					
10					
11					
12					
13					
14					
15					
16					
17					
18					
19					
20	04-10-17	WTU		0カト	
21					
22					
23					

記号説明
 D...現金入金
 DT...振替入金
 W...現金支払
 WT...振替支払
 U...後日記録
 R...取消

振替預による入金
 C1~C6の記号の印が
 払戻しのできる予定日を
 次のとおり表示します
 C100と表示(※)がある
 場合は午後1時以降
 その他は午前9時以降

【手数料*】の表示がある場合、
 ATM利用明細簿の手数料金額
 と異なる場合があります。
 詳細は通帳届終頁の案内をご
 参照ください。





普通預金(兼お借入明細)

7

日	付	摘要	お支払金額	お預り金額	差引残高
1					
2					
3					
4					
5					
6					
7					
8					
9					
10					
11					
12					
13					
14					
15	04-11-10	ATM		カード	
16					
17					
18					
19					
20					
21					
22					
23					

記号説明
 D...現金入金
 D...通入金
 W...現金支払
 WT...振替支払
 U...後日記帳
 R...取消

記号類による入金
 C1~C6の記号のほか、
 払戻しのできる予定日を
 次のとおり表示します。
 C1...C.O.に「1」がある
 場合は午後1時以降、
 その日は午前9時以降

【手数料*】の表示がある場合、
 A.T.M利用明細票の手数料金額
 と異なる場合があります。
 詳細は通帳照会欄のご案内をご
 参照ください。



普通預金(兼お借入明細)

8

日	付	摘要	お支払金額	お預り金額	差引残高
1					
2					
3					
4					
5					
6					
7					
8					
9					
10					
11					

12	04-12-12	ATM		10000	
13					
14					
15					
16					
17					
18					
19					
20					
21					
22					
23					



<p>記号説明</p> <ul style="list-style-type: none"> D 現金入金 ATM 現金入金 W 現金支払 WT 振替支払 U 後日記帳 R 取り消 	<p>証券預金による入金</p> <p>C1-C6の記号の場合は、払戻しのできる予定日を次のとおり表示します</p> <p>C1①C7を「*」がある場合は午後1時以降、その他は午前9時以降</p>	<p>手数料*1の表示がある場合、ATM利用明細票の手数料金額と異なる場合があります。詳細は通帳添付頁のご案内をご参照ください。</p>	<p>新通帳へ繰越しました。</p> <p>(お預り)</p> <p>残りの場合、現金自動預入支払機でのお取扱はできませんので、窓口へお越し下さい。</p>
--	--	--	--



普通預金(兼お借入明細)



106 11-333-218

451479

1

残高 9,447,373

白	付	摘要	お支払金額	お預り金額	差引残高
---	---	----	-------	-------	------

1					
2					
3					
4					
5					
6					
7					
8					

9	05-01-10	WTU		カード	
---	----------	-----	--	-----	--

10					
11					

12					
13					
14					
15					
16					
17					
18					
19					
20					
21					
22					
23					



記号説明

D.....現金入金
 DT.....振替入金
 W.....現金支払
 WT.....振替支払
 U.....後日記帳
 R.....取消

証券類による入金

C1~C6の記号のほか、
 払戻しのできる予定日を
 次のとおり表示します。
 C100は、「*」がある
 場合は午後1時以降
 その他は午前9時以降

「手数料*」の表示がある場合

ATM利用明細簿の手数料金額
 と異なる場合があります。
 詳細は通帳最終頁のご案内をご
 参照ください。



普通預金(兼お借入明細)

2

日	付	柄	票	お支払金額	お預り金額	繰引残高
1						
2	05-02-10	WTU			カード	
3						
4						
5						
6						
7						
8						
9						
10						
11						
12						
13						
14						
15						
16	05-03-10	WTU			カード	
17						
18						
19						
20						
21						
22						
23						



記号説明
D...現金入金
DT...振替入金
W...現金支払
WT...振替支払
U...後日記帳
R...取消

振替類による入金
C 1~C 6の記号のほか、
払戻しのできる予定日を
次のおり表示します
C.100ヒ* [*]がある
場合は午後1時以降
その他は午前9時以降

[手数料*]の表示がある場合、
ATM利用明細案の手数料金額
と異なる場合があります。
詳細は通帳照会時のご案内をご
参照ください。



普通預金(兼お借入明細)

3

日	付	摘要	お支払金額	お預り金額	差引残高
1					
2					
3					
4					
5					
6					
7					
8					
9					
10					
11	05-04-10	WTU		カード	

12					
13					
14					
15					
16					
17					
18					
19					
20					
21					
22					
23					



記号説明
D.....現金入金
DT.....振替入金
W.....現金支払
WT.....振替支払
U.....後日記録
R.....取消

記号類による入金
C1~C6の記号のほか、
払戻しのできる予定日を
次のとおり表示します
C100と*「*」がある
場合は午後1時以降
その他は午前9時以降

「手数料*」の表示がある場合、
ATM利用明細額の手数料金額
と異なる場合があります。
詳細は通帳最終頁のご案内をご
参照ください。



普通預金(兼お借入明細)

4

日	付	摘要	お支払金額	お預り金額	差引残高
1					
2					
3					
4					
5	05-05-10	WTU		カード	
6					
7					
8					
9					
10					
11					
12					
13					
14					
15					
16					
17					
18					
19					
20					
21					
22					
23					

記号説明
D.....現金入金
D付.....振込入金
W.....現金支払
WT.....振込支払
U.....後払振替
R.....取消

証券類による入金
C 1~6の記号の場合は、
払戻しのできる予定日を
次のとおり表示します。
C「C」に「*」がある
場合は午後7時以降
その他は午前9時以降

「手数料*」の表示がある場合、
ATM利用明細書の手数料金額
と異なる場合があります。
詳細は前帳面送付のご案内をご
参照ください。

ご利用日	ご利用店名	ご利用金額	支払区分	今回回数	(お支払い総額)		(内手数料)		備考
					お支払い金額	現地通貨額	略称	換算レート	
22/04/21	ENEOS-SS	4,281	1	1	4,281				

22/04/30	ドコモご利用料金 / ID 5月分		1	1					
----------	-------------------	--	---	---	--	--	--	--	--

ご利用日	ご利用店名	ご利用金額	支払区分	今回回数	お支払い金額	(お支払い総額)		(内手数料)	備考
						現地通貨額	略称	換算レート	

#	22/05/31	ドコモご利用料金 / iD 6月分			1	1			
---	----------	-------------------	--	--	---	---	--	--	--

2022年8月10日のご利用代金明細表

2022年7月25日 発行

お名前	長谷川 幸司 様
お支払い日	2022年8月10日 (水)
お支払い合計額	██████████
カスタマー番号 (サービス名称/ 加入・切替日)	██
	██████████

金融機関	██████████
支店	██████████
科目	██████████
口座番号	██

お客様の個人情報保護のため、口座番号の下3桁を表示しておりません

各種ご照会・お申込みには会員番号が必要となりますので、お手元にカードをご用意の上、お問い合わせください。

1回払いを除き、商品瑕疵、役務の未提供などを理由にお支払いを止めることができる場合があります。

ご利用日	ご利用店名	ご利用金額	支払区分	今回回数	お支払い金額	(お支払い総額)		(内手数料)		備考
						現地通貨額	略称	換算レート	換算日	
長谷川 幸司 様	ご利用分	██████████								

#	122/06/18	ENEOS-SS	5,152	1	1	5,152				
#	22/06/18	ENEOS-SS	8,711	1	1	8,711				

ご利用日	ご利用店名	ご利用金額	支払区分	今回回数	お支払い金額	(お支払い総額)		(内手数料)		備考
						現地通貨額	略称	換算レート	換算日	

▽	#	22/06/30	ドコモご利用料金 / iD 7月分		■	1	1	■		
---	---	----------	-------------------	--	---	---	---	---	--	--

2022年9月12日のご利用代金明細表

2022年8月25日 発行

お名前	長谷川 幸司 様	金融機関	■■■■
お支払い日	2022年9月12日 (月)	支店	■■■■
お支払い合計額	■■■■	科目	■■■■
	■■■■	口座番号	■■■■
カスタマー番号 (サービス名称/ 加入・切替日)	■■■■	お客様の個人情報保護のため、口座番号の下3桁を表示していません。	

各種ご照会・お申込みには会員番号が必要となりますので、お手元にカードをご用意の上、お問い合わせください。

1回払いを除き、商品取崩、役務の未提供などを理由にお支払いを止めることができる場合があります。

ご利用日	ご利用店名	ご利用金額	支払区分	今回回数	お支払い金額	(お支払い総額)		(内手数料)	備考
						現地通貨額	略称	換算レート	
長谷川 幸司 様	ご利用分	■■■■							

ご利用日	ご利用店名	ご利用金額	支払区分	今回回数	お支払い金額	(お支払い総額)		(内手数料)		備考
						現地通貨額	略称	換算レート	換算日	

ご利用日	ご利用店名	ご利用金額	支払区分	今回回数	お支払い金額	(お支払い総額)		(内手数料)		備考
						現地通貨額	略称	換算レート	換算日	

# 22/08/30	ENEOS-SS	14,466	1	1	14,466					
------------	----------	--------	---	---	--------	--	--	--	--	--

# 22/08/31	トコモご利用料金 / 10 9月分		1	1						
------------	-------------------	--	---	---	--	--	--	--	--	--

ご利用日	ご利用店名	ご利用金額	支払区分	今回回数	お支払い金額	(お支払い総額)		(内手数料)		備考
						現地通貨額	略称	換算レート	換算日	

# 22/09/29	E.N.E.O.S-S.S	3,837	1	1	3,837					
------------	---------------	-------	---	---	-------	--	--	--	--	--

# 22/09/30	ドコモご利用料金 / 10月分			1						
------------	-----------------	--	--	---	--	--	--	--	--	--

ご利用日	ご利用店名	ご利用金額	支払区分	今回回数	お支払い金額	(お支払い総額)		(内手数料)		備考
						現地通貨額	略称	換算レート	換算日	

長谷川 幸司 様 ご利用分 [REDACTED]

22/10/31 ドコモご利用料金/1ヶ月 [REDACTED] 1 1 [REDACTED]

2023年1月10日のご利用代金明細表

2022年12月25日 発行

お名前 長谷川 幸司 様

金融機関 [REDACTED]

お支払い日 2023年1月10日 (火)

支店 [REDACTED]

お支払い合計額 [REDACTED]

科目 [REDACTED]

口座番号 [REDACTED]

カスタマー番号
(サービス名称/
加入・切替日) [REDACTED]

お客様の個人情報保護のため、口座番号の下3桁を表示しておりません

各種ご入金・お申込みには会員番号が必要となりますので、お手元にカードをご用意の上、お問い合わせください。

1回払いを除き、商品取返、役務の未提供などを理由にお支払いを止めることができます。

ご利用日	ご利用店名	ご利用金額	支払区分	今回回数	お支払い金額	(お支払い総額)		(内手数料)		備考
						現地通貨額	略称	換算レート	換算日	
長谷川 幸司 様	[REDACTED]									

ご利用日	ご利用店名	ご利用金額	支払区分	今回回数	お支払い金額	(お支払い総額)			(内手数料)	備考
						現地通貨額	略称	換算レート	換算日	

長谷川 幸司 様 ご利用券 [REDACTED]

22/11/30 ドコモご利用料金 / (D) 12月分 [REDACTED] 1 1 [REDACTED]

2023年2月10日のご利用代金明細表

2023年1月25日 発行

お名前	長谷川 幸司 様	金融機関	■■■■
お支払い日	2023年2月10日 (金)	支店	■■■■
お支払い合計額	■■■■	科目	■■■■
カスタマー番号 (サービス名称/ 加入・切替日)	■■■■	口座番号	■■■■

お客様の個人情報保護のため、口座番号の下3桁を表示していません

各種ご照会・お申込みには会員番号が必要となりますので、お手元にカードをご用意の上、お問い合わせください。

1回払いを除き、商品瑕疵、役務の未提供などを理由にお支払いを止めることができる場合があります。

ご利用日	ご利用店名	ご利用金額	支払区分	今回回数	お支払い金額	(お支払い総額)		(内手数料)		備考
						現地通貨額	略称	換算レート	換算日	
長谷川 幸司 様	ご利用分	■■■■								

ご利用日	ご利用店名	ご利用金額	支払区分	今回回数	お支払い金額	(お支払い総額)		(内手数料)		備考
						現地通貨額	略称	換算レート	換算日	
長谷川 幸司 様	ご利用分									
# 22/12/31	ドコモご利用料金 / ID			1	1					

ご利用日	ご利用店名	ご利用 金額	支払 区分	今回 回数	お支払い金額	(お支払い総額)		(内手数料)		備考
						現地通貨額	略称	換算レート	換算日	

23/01/31	ドコモご利用料金/TD	2月分		1	1					
----------	-------------	-----	--	---	---	--	--	--	--	--

2023年4月10日のご利用代金明細表

2023年3月25日 発行

お名前	長谷川 幸司 様
お支払い日	2023年4月10日 (月)
お支払い合計額	██████████
カスタマー番号 (サービス名称/ 加入・切替日)	██████████

金融機関	██████████
支店	██████████
科目	██████████
口座番号	██████████

お客様の個人情報保護のため、口座番号の下3桁を表示していません

各種ご照会・お申込みには会員番号が必要となりますので、お手元にカードをご用意の上、お問い合わせください。

1回払いを除き、商品瑕疵、役務の未提供などを理由にお支払いを止めることができない場合があります。

ご利用日	ご利用店名	ご利用金額	支払区分	今回回数	お支払い金額	(お支払い総額)		(内手数料)		備考
						現地通貨額	略称	換算レート	換算日	
長谷川 幸司 様	ご利用分	██████████								

ご利用日	ご利用店名	ご利用金額	支払区分	今回回数	お支払い金額	(お支払い総額)		(内手数料)		備考
						現地通貨額	略称	換算レート	換算日	

23/02/28	ドコモご利用料金 / ID	3月分	1	1					
----------	---------------	-----	---	---	--	--	--	--	--

2023年5月10日のご利用代金明細表

2023年4月25日 発行

お名前	長谷川 寺司 様
お支払い日	2023年5月10日 (水)
お支払い合計額	██████████
カスタマー番号 (サービス名称/ 加入・切替日)	██████████ ██████████

金融機関	██████████
支店	██████████
科目	██████████
口座番号	██████████

お客様の個人情報保護のため、口座番号の下3桁を表示していません

各種ご照会・お申込みには会員番号が必要となりますので、お手元にカードをご用意の上、お問い合わせください。

1回払いを除き、商品瑕疵、役務の未提供などを理由にお支払いを止めることができる場合があります。

ご利用日	ご利用店名	ご利用金額	支払区分	今回回数	お支払い金額	(お支払い総額)		(内手数料)		備考
						現地通貨額	略称	換算レート	換算日	
長谷川 寺司 様	ご利用分	██████████								

23/03/24	ENEOS-SS	8,586	1	1	8,586					
----------	----------	-------	---	---	-------	--	--	--	--	--

ご利用日

ご利用店名

ご利用
金額

支払
区分

今回
回数

お支払い金額

(お支払い総額)

(内手数料)

備考

現地通貨額 略称 換算レート 換算日

23/03/31	ドコモご利用料金 / 10 / 4月分	1	1	10
----------	---------------------	---	---	----