



議

会

市

議

会

市 議 会（議会事務局）

1 議 員

条例定数 33人 現 員 33人

※定数条例の制定 平成26年3月24日議決、同年3月26日公布、平成27年4月改選から適用

年齢別議員数（令和4年4月1日現在）

（単位：人、歳）

区分	25～29歳	30～39歳	40～49歳	50～59歳	60～69歳	70歳以上	計	最年長	最年少	平均年齢
男	0	2	3	6	10	7	28	84	34	60.1
女	0	0	3	0	1	1	5	72	40	
計	0	2	6	6	11	8	33			

当選回数別議員数（令和4年4月1日現在）

1回	2回	3回	4回	5回	6回	7回
6	2	7	6	5	4	3

2 常任委員会（令和4年4月1日現在）

委 員 会	定 数	現 員	所 管
総 務	9	8	議会・総務部・財政部・企画調整部・会計課・消防本部 選挙管理委員会・監査委員・固定資産評価審査委員会 他の常任委員会に属さない事項
厚 生	8	8	市民生活部・健康医療部・福祉推進部・こども未来部・市立病院
産 業 文 教	8	8	商工観光部・農林部・教育委員会・農業委員会
環 境 建 設	8	8	環境部・まちづくり政策部・都市整備部・上下水道部

3 議会運営委員会（平成3年6月設置）

所管事項 議会の運営に関する事項、議会の会議規則、委員会に関する条例等に関する事項、議長の諮問に関する事項について調査を行うほか、議案、陳情等を審査する。

構 成 条例に基づき10人。おおむね会派の所属議員数に比例して選出、各派代表者と同一人とし、議長が議会において指名する。（令和3年4月1日現在、新翔会4人、緑政会2人、市民連合山形市議団1人、日本共産党山形市議団1人、公明党山形市議団1人、令政会1人）

4 特別委員会

(1) 予算委員会

予算案の審査を行うために設置し、議長を除く全議員で構成する。委員会では総括的な審査をし、さらに常任委員会ごとに構成する各分科会に分割付託して審査を行う。

(2) 決算委員会

一般会計及び特別・企業会計決算の審査を行うため設置し、構成・審査方法は予算委員会と同じ形式をとっている。

(3) 防災対策特別委員会（令和3年11月25日設置）

避難所の設備・運営、ハザードマップなどの危険箇所への対策や、消防本部庁舎の新築に関する諸課題の調査・研究を行うために設置し、委員15人で構成する。

(4) まちづくり・有害鳥獣対策特別委員会（令和3年11月25日設置）

中心市街地の活性化に向けたまちづくりや、有害鳥獣による農作物被害及び人的被害対策に関する諸課題の調査・研究を行うために設置し、委員16人で構成する。



5 会派別・党派別構成（令和4年4月1日現在）

「山形市議会会派及び各派代表者会規程」により、議員3人以上で結成された交渉団体を会派としている。なお、党派は改選時（平成31年4月21日）、選挙管理委員会届け出のものである。（単位：人）

会派別	党派別	自民	立憲	共産	公明	社民	無所属	計
新	翔	10					2	12
緑	政		2				4	6
市民連合	山形市議団					1	3	4
日本共産党	山形市議団			3				3
公明党	山形市議団				3			3
令	政						3	3
会派に属さない議員		2						2
計		12	2	3	3	1	12	33

※議長・副議長は申し合わせにより、任期中に限り所属会派から離脱している。

6 各派代表者会

目的 会派・議員の身分・人事・慶弔等に関する事項、および各会派間の意見の調整・連絡及び協議等を行う。
構成 正副議長及び各会派の代表者10人とし、おおむね会派の所属議員数に比例して選出する。

（令和4年4月1日現在、新翔会4人、緑政会2人、市民連合山形市議団1人、日本共産党山形市議団1人、公明党山形市議団1人、令政会1人）

7 全員協議会

円滑な議会運営のため、議員間の意見交換、各委員会間の意思の疎通を図る。また当局から市政運営上における重要事項の説明及び諸般の報告を求める。現在は、土地開発公社や一部事務組合の業務・経営内容・広域市町村圏等について定例会ごとに報告を求めているほか、新年度予算内示、その他議長が必要と認めた事項（災害の発生状況等）の協議を行っている。

8 広報広聴委員会（令和3年5月設置）

目的 議会報の編集及び発行に必要な事項、インターネットによる議会の広報に関する事項、その他議会の広報及び広聴に関する事項を協議する。なお、議会報は、令和4年8月までに221号を発行している。
構成 各会派から1人選出

9 議会図書室運営委員会（昭和38年9月設置）

目的 地方自治法第100条第19項の規定に基づいて設置する議会図書室の管理及び運営に関して、必要な事項を協議する。
構成 各会派から1人選出

10 議会改革検討委員会（令和元年10月設置）

目的 山形市議会における議会改革に資する項目について検討・協議する。
構成 設置要綱に基づき10人

11 議会関係庁舎

（単位：㎡）

室名	面積	室名	面積	室名	面積
議場	280.59	執行部控室	30.00	図書室	109.83
傍聴席	70.84	議員談話室	39.60	(資料室含む)	
議長室	63.36	第1委員会室	69.05	会議室	41.04
副議長室	54.11	第2 "	73.66	和会議室	34.54
議員控室	347.55	第3 "	73.66	書庫	25.37
事務局長室	27.37	第4 "	73.66	倉庫	41.83
事務局事務室	167.52	第5 "	68.34	録音室	18.00
議長応接室	47.22	第6 "	73.66	その他	1,553.59
応接室	52.93	第7 "	181.84	合計	3,619.16

12 議会事務局機構と職員数 (定数17人、現員16人)

(令和4年4月1日現在)

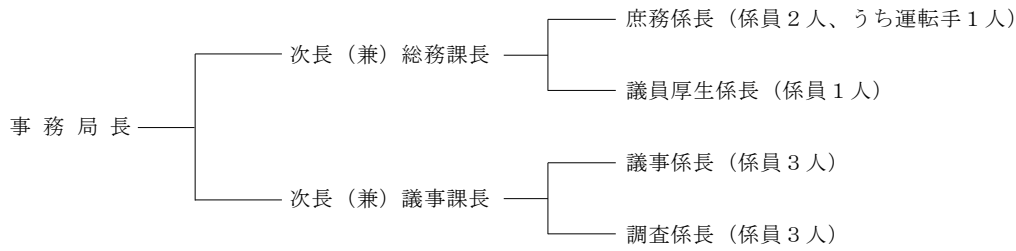

13 会議開催数 (令和3年)

(単位: 日)

区 分	会 期 中	閉 会 中	計
本 会 議	24	—	24
総 務 委 員 会	24	2	26
厚 生 委 員 会	20	4	24
産 業 文 教 委 員 会	25	3	28
環 境 建 設 委 員 会	16	2	18
議 会 運 営 委 員 会	28	16	44
予 算 委 員 会	15	—	15
決 算 委 員 会	2	—	2
防 災 対 策 特 別 委 員 会	2	0	2
ま ち づ くり・有 害 鳥 獣 対 策 特 別 委 員 会	2	0	2
全 員 協 議 会	4	6	10
各 派 代 表 者 会	5	15	20
正 副 委 員 長 会 議	1	2	3
議 会 報 告 委 員 会 / 広 報 広 聴 委 員 会	2	4	6
議 会 図 書 室 運 営 委 員 会	3	0	3
議 会 改 革 検 討 委 員 会	6	2	8
計	179	56	235

※常任委員会(総務・厚生・産業文教・環境建設)の会議開催数には各分科会も含まれる。

14 会議及び議案処理状況 (令和3年)

(単位: 件)

区 分	会期 (日)	市 長 提 出 議 案							議員及び委員会 提出議案	請 願			合 計	陳 情		
		予算	決算	条例	事件	報告	小計	新規		継続	小計	新規		継続	小計	
定 例 会	3月	27	17	0	32	9	0	58	4	3	1	4	62	1	0	1
	6月	16	2	0	17	8	4	31	0	1	0	1	32	1	0	1
	9月	23	3	4	5	3	0	15	2	1	1	2	17	4	0	4
	12月	16	8	0	7	6	0	21	2	1	1	2	23	0	0	0
	小計	82	30	4	61	26	4	125	8	6	3	9	134	6	0	6
臨 時 会	1月	1	1	0	0	0	0	1	0	-	-	-	1	-	-	-
	2月	1	1	0	0	0	0	1	0	-	-	-	1	-	-	-
	4月	1	1	0	0	0	1	2	0	-	-	-	2	-	-	-
	5月	2	1	0	0	4	0	5	0	-	-	-	5	-	-	-
	7月	1	0	0	3	0	0	3	0	-	-	-	3	-	-	-
	12月	1	1	0	0	0	0	1	0	-	-	-	1	-	-	-
	小計	8	5	0	3	4	1	13	0	-	-	-	13	-	-	-
合 計	90	35	4	64	30	5	138	8	6	3	9	147	6	0	6	

15 議員報酬及び旅費等

(1) 議員報酬

(単位：円)

区 分	報 酬		
	議 長	副 議 長	議 員
昭和23. 4. 1	5,000	4,000	3,500
24. 1. 1	7,000	6,500	6,000
26. 1. 1	12,000	10,000	9,000
26.10. 1	21,000	15,000	13,000
27.11. 1	26,000	19,000	17,000
29. 1. 1	33,000	25,000	23,000
31. 9. 1	33,000	28,000	23,000
35. 9. 1	43,000	38,000	33,000
37. 1. 1	55,000	50,000	45,000
38.12. 1	65,000	60,000	55,000
40. 9. 1	85,000	80,000	75,000
42.12. 1	105,000	97,000	90,000
44. 6. 1	125,000	117,000	110,000
46. 5. 1	160,000	150,000	140,000
48. 4. 1	200,000	190,000	180,000
49.12. 1	265,000	235,000	215,000
51.10. 1	330,000	300,000	280,000
53. 7. 1	390,000	360,000	340,000
55. 7. 1	430,000	400,000	380,000
58. 7. 1	475,000	445,000	425,000
60. 7. 1	535,000	500,000	475,000
62. 5. 1	575,000	540,000	515,000
平成元. 4. 1	625,000	585,000	560,000
3. 5. 1	690,000	640,000	610,000
5. 4. 1	750,000	700,000	650,000
7. 5. 1	770,000	720,000	670,000
27. 5. 1	740,000	690,000	640,000

※特例に関する条例により、平成18年4月1日～19年4月30日は、議長750,000円 副議長700,000円 議員650,000円

※昭和26年～29年までは、報酬の他に調査研究手当が、29年には議長・副議長に役務手当が支給されていた。

(2) 期 末 手 当 (令和3年12月1日適用)

6 月	12 月	算 式
1.65	1.55	×(報酬月額+報酬月額×加算率)

※加算率：45/100

(3) 行政視察旅費

常任委員会視察 150,000円以内

議会運営委員会視察 120,000円以内

(特別職の旅費並びに費用弁償に関する条例に基づき算定した額)

(4) 政 務 活 動 費 (平成13年4月1日から条例化)

1人月額100,000円で計算し、年4回に分けて各議員に対し交付している。

経過	月額	経過	月額
昭和50.10. 1	10,000円	平成 2. 4. 1	90,000円
51. 4. 1	20,000	4. 4. 1	130,000
53. 4. 1	40,000	6. 4. 1	140,000
56. 4. 1	50,000	18. 4. 1	120,000
63. 4. 1	80,000	27. 5. 1	100,000

※平成13年4月1日条例化以前までは調査研究費として各会派に交付。

※平成17年3月31日までは、各会派に交付。

16 議会図書室

設置 昭和22年4月

運営 各会派から選出された6人の委員で「議会図書室運営委員会」を設置し、図書の選定及び運営等に当たっている。図書の整理には日本十進分類法を採用している。

蔵書冊数 総数 5,449冊（令和4年3月31日現在）

17 インターネット「市議会ホームページ」開設（平成9年3月3日開設）

市議会のホームページを山形市公式ホームページの一部として開設している。

内容 議長あいさつ、議員名簿、市議会の役割としくみ、傍聴と請願・陳情、会議の日程、議員提案による政策条例、定例会の概要（議決議案一覧、一般質問、意見書等）、議会報PDF版（平成23年5月1日号～）、市政の概要PDF版（平成20年度～）、会議録検索（平成7年1月～）、インターネット中継（平成22年6月～本会議、平成24年6月～予算・決算委員会、全員協議会）、インターネット配信マルチデバイス対応（平成28年6月～）、政務活動費（平成29年3月～収支報告書、令和2年7月～領収書等）

18 議会発行の刊物

名称	創刊	発行回数	発行部数	配付先	備考
議会録	昭和24年	年4回	80	議員・当局等	B5・オフセット 議会HPに検索システム有
委員会記録	昭和46年	年4回	—	議員等	令和3年分よりデータでの提供 議会HPに検索システム有
議会報	昭和42年	年4～5回	104,100	全世帯	A4・4色刷り 議会HPからダウンロード可
市政の概要	昭和34年	年1回	300	議員・来局者	A4 議会HPからダウンロード可
議会運営に関する運用・事例集	平成7年	4年に1回	100	議員等	A5
意見書・決議集	昭和44年	4年に1回	100	議員等	A5
議員のしおり	昭和46年	4年に1回	100	議員等	A5
議会史	昭和42年	全16巻	～10巻 600 11巻～ 300 13巻～ 250 15巻～ 140 16巻～ 150	議員・当局 公立図書館等	A5（11巻～14巻はDVD付）

※※平成13年度から希望者に対し「声の議会報」と「議会報点字版」を作成・配布している。

※平成20年12月から希望者に対し「議会報音声コード版」を作成・配布している。

19 他市議会来局者調

(1) 地方別来局者数

地方	年度 市数・人数		令和2		令和3		地方	年度 市数・人数		令和2		令和3	
	市数	人数	市数	人数	市数	人数		市数	人数	市数	人数	市数	人数
県内	2	2	1	10	東海	2	26	0	0				
北海道	0	0	0	0	近畿	0	0	1	2				
東北	0	0	0	0	中国	0	0	0	0				
北信越	0	0	0	0	四国	0	0	0	0				
関東	0	0	1	3	九州・沖縄	0	0	0	0				
					計	4	28	3	21				

(2) 視察調査事項

(単位：件)

事項	年度	令和2	令和3	事項	年度	令和2	令和3
議会関係		1	0	産業関係		0	0
総務関係		2	1	教育関係		0	2
厚生関係		1	0	環境建設関係		0	0
				計		4	3

20 他市議会からの調査・照会件数

(単位：件)

事項	年度		事項	年度	
	令和2	令和3		令和2	令和3
議会関係	112	111	産業関係	4	15
総務関係	42	45	教育関係	15	14
厚生関係	28	28	環境建設関係	12	2
			計	213	218

21 山形市議会議員選挙の記録

区分	執行年月日		第9回	第10回	第11回	第12回	第13回	
	第7回	第8回						
	昭和46.4.25	昭和50.4.27	昭和54.4.22	昭和58.4.24	昭和62.4.26	平成3.4.21	平成7.4.23	
有権者総数	137,934	147,746	159,816	170,135	173,802	179,912	187,579	
投票者数	114,724	120,947	127,402	128,279	132,228	133,750	127,745	
投票率	83.17	81.86	79.72	75.40	76.08	74.34	68.10	
議員法定数	44	44	44	44	44	44	44	
条例定数	40	40	40	40	40	40	40	
立候補者数	57	58	46	44	48	48	44	
競争率	1.43	1.45	1.15	1.10	1.20	1.20	1.10	
当選者	最高得票数	3,665	3,343	3,934	4,537	4,826	3,946	4,079
	最低得票数	1,780	2,035	2,327	2,429	2,126	2,416	2,196
	1人平均得票数	2,241	2,408	2,915	3,028	2,962	2,990	2,990
	最高年齢	76	65	69	73	77	81	70
	最低年齢	33	30	34	33	34	33	39
	平均年齢	52.0	50.3	53.2	53.8	52.4	53.6	55.7

区分	執行年月日		第15回	第16回	第17回	第18回	第19回	
	第14回	第18回						
	平成11.4.25	平成12.2.6	平成15.4.27	平成19.4.22	平成23.4.24	平成27.4.26	平成31.4.21	
有権者総数	193,794	196,933	197,403	199,580	201,067	201,222	203,603	
投票者数	120,377	126,089	118,938	109,648	101,580	96,691	95,989	
投票率	62.12	64.03	60.25	54.94	50.52	48.05	47.15	
議員法定数	44	—	38	38	38	—	—	
条例定数	40	(補欠)1	38	35	35	33	33	
立候補者数	43	5	46	38	44	43	41	
競争率	1.08	5.00	1.21	1.09	1.26	1.30	1.24	
当選者	最高得票数	4,296	44,599	4,143	4,320	4,834	4,734	4,673
	最低得票数	2,210	—	2,019	1,836	1,198	1,854	1,744
	1人平均得票数	2,826	44,599	2,912	2,979	2,681	2,616	2,575
	最高年齢	74	50	73	73	73	77	81
	最低年齢	35	50	33	25	27	31	31
	平均年齢	57.1	50.0	55.6	54.5	53.9	55.9	57.2