道の駅「（仮称）やまがた蔵王」整備事業

工事だより

VOl. 08
2023.07 月発行

pickup 今月のイチオシ ｜ 着々と完成に近づいています

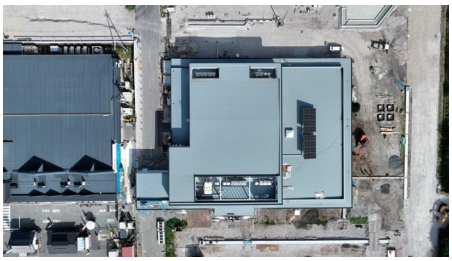

7 月に入り、東北を中心に激しい大雨が降ったり、猛暑日を観測したりと気候が激しく変化しています。
そんな中、工事は着々と進み、屋根にはソーラーパネルが設置されました！
太陽光発電を行い、再生可能エネルギーを利活用し地球にやさしい建物を目指します。
あと残り 3 ヶ月、これからも安全第一で作業を進めていきます。

工事進捗

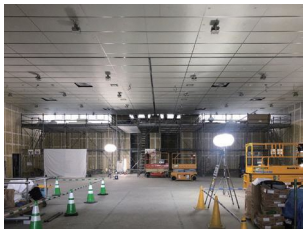

内装｜ホール天井張り

天井の高い多目的ホールの天井（グラスウールボード）張りをしています。

内装｜天井ﾎﾞｰﾄﾞ張り

各所天井に化粧ボードを張っています。

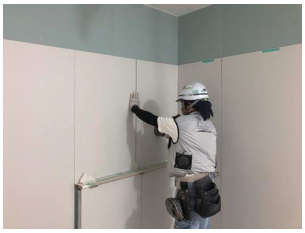

内装｜化粧ｹｲｶﾙ板張り

壁の下地石膏ボードの上に耐水性のある化粧ケイカル板を張っています。

内装｜壁クロス貼り

下地となる石膏ボード張りが終了したところから壁紙を貼っています。

付属棟｜四阿（あずまや）建方

現場南側に付属棟四阿の鉄骨建方をしています。

付属棟｜四阿（あずまや）建方

柱を立て込んでいます。
精度よく通っているかチェックは欠かせません。

活動報告

道の駅の現場にて
会社イベントを行いました。

協力業者の方々に来ていただき、
現場をきれいにする工夫や
掃除の仕方をレクチャーしました。

現場をきれいに保つことで
気持ちよく作業ができます。

日本一きれいな現場を目指し
これからも安全第一で
作業を進めていきます。

発行人｜道の駅（仮称）蔵王設計建設工事共同企業体　〒990-2482　山形市久保田 3-11-12　TEL｜023-644-6878