道の駅「（仮称）やまがた蔵王」整備事業

工事だより

VOl. 07
2023.06 月発行

pickup 今月のイチオシ

足場、解体中です

東北地方では 6 月 13 日に梅雨入りとなりました。雨の影響で工事の進行に様々な制約が生じることが予想されます。
しかし、私たちは安全と品質に対する厳格な基準を持ち、工程管理と効率を最優先に考えながら作業を進めてまいります。
現在は足場が外れ、外観が分かるようになりました！
無事故・無災害で工事を進めて参りますので、引き続きご協力の程よろしくお願いいたします。

工事進捗

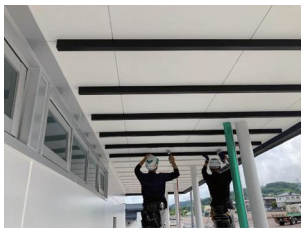

軒天｜木工事

軒天に化粧で木の竿縁を取りつけています。

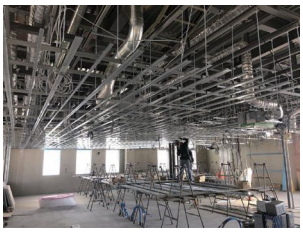

内装｜軽量鉄骨下地

軽量鉄骨で天井と壁の下地を組み立てています。

内装｜壁天井ボード張り

軽量鉄骨で下地を組んだ上に石膏ボードを貼っています。

サッシ｜硝子工事

外壁周りのサッシにガラスが入りました。

外構｜側溝入れ

建物周りの側溝を設置をしています。

付属棟｜根切り

道の駅の付属棟となる四阿（あずまや）。
現在基礎工事をしています。

活動報告

6 月 9 日に市村工務店の社員のみなさんが周辺道路の清掃活動をしてくれました。

ボランティア終了後には、途中経過の建物を見ていただきました。

皆さん現場の裏側や大規模な機械に興味津々の様子。

建物完成まで残り 4 ヶ月。
引き続き頑張ってまいります。

発行人｜道の駅（仮称）蔵王設計建設工事共同企業体　〒990-2482　山形市久保田 3-11-12　TEL｜023-644-6878