

10 街区面積計算書

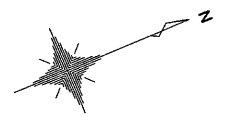

S=1:500

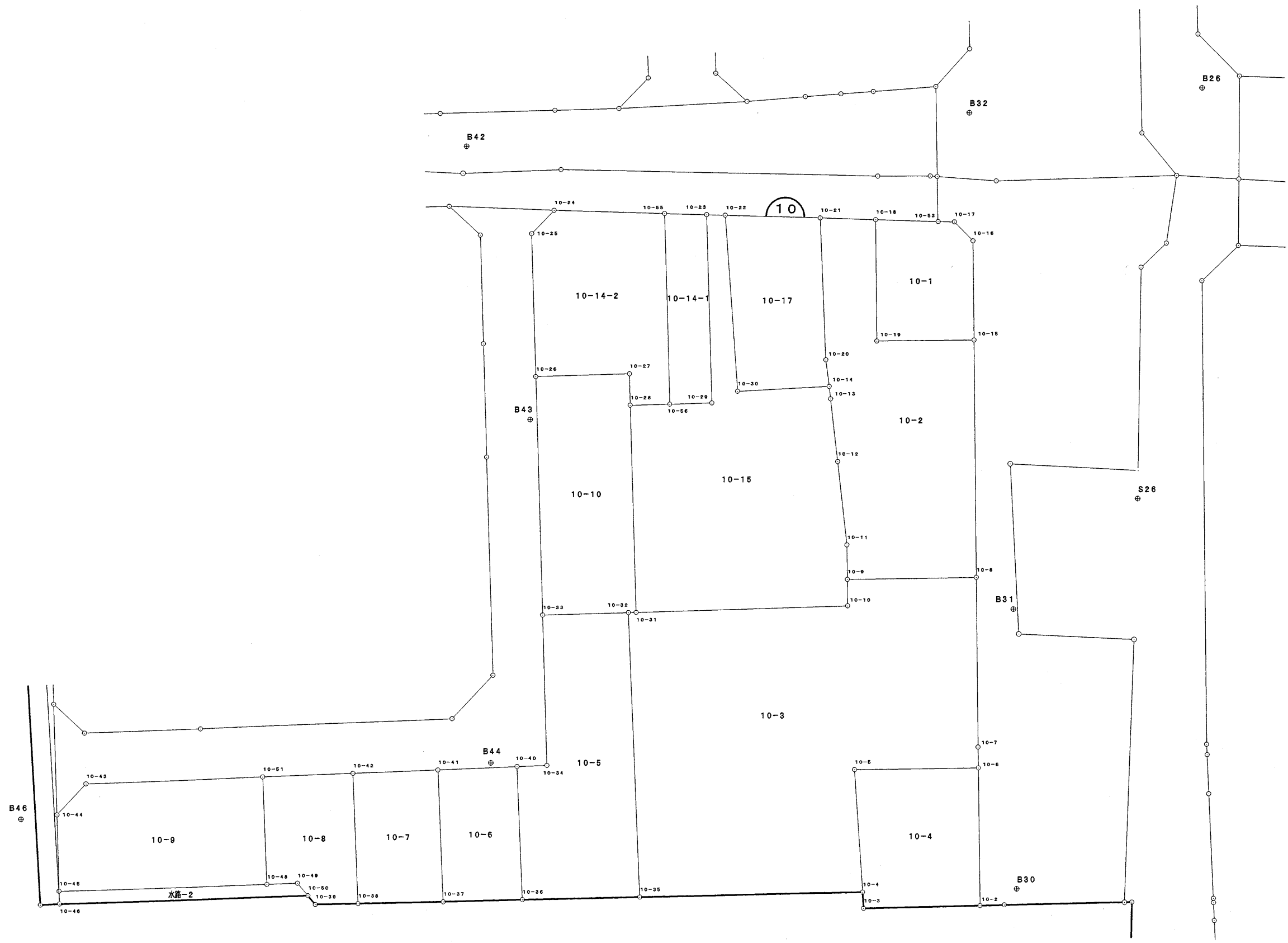

面積計算書

地番: 10-1

測点	X	Y	DX	DY	距離	方向角	夾角	倍横距	倍面積
10-19	-194719.077	-43371.556	5.420	-13.311	14.372	292-09-19	269-57-08	-13.311	-72.145620
10-18	-194713.657	-43384.867	6.708	3.061	7.373	24-31-42	272-22-23	-23.561	-158.047188
10-52	-194706.949	-43381.806	1.776	0.797	1.947	24-10-07	179-38-25	-19.703	-34.992528
10-17	-194705.173	-43381.009	1.169	2.925	3.150	68-12-56	224-02-49	-15.981	-18.681789
10-16	-194704.004	-43378.084	-4.430	10.872	11.740	112-10-10	223-57-14	-2.184	9.675120
10-15	-194708.434	-43367.212	-10.643	-4.344	11.495	202-12-11	270-02-01	4.344	-46.233192
合計					50.077		1440-00-00		-320.425197
								面積	160.212598

面積計算書

地番: 10-2

測点	X	Y	DX	DY	距離	方向角	夾角	倍横距	倍面積
10-9	-194733.144	-43346.898	1.511	-3.776	4.067	291-48-33	269-54-38	-3.776	-5.705536
10-11	-194731.633	-43350.674	2.807	-9.515	9.920	286-26-11	174-37-38	-17.067	-47.907069
10-12	-194728.826	-43360.189	2.092	-7.139	7.439	286-19-57	179-53-46	-33.721	-70.544332
10-13	-194726.734	-43367.328	0.426	-1.424	1.486	286-39-18	180-19-21	-42.284	-18.012984
10-14	-194726.308	-43368.752	0.835	-3.054	3.166	285-17-30	178-38-12	-46.762	-39.046270
10-20	-194725.473	-43371.806	5.888	-15.770	16.833	290-28-26	185-10-56	-65.586	-386.170368
10-21	-194719.585	-43387.576	5.928	2.709	6.518	24-33-35	274-05-09	-78.647	-466.219416
10-18	-194713.657	-43384.867	-5.420	13.311	14.372	112-09-19	267-35-44	-62.627	339.438340
10-19	-194719.077	-43371.556	10.643	4.344	11.495	22-12-11	90-02-52	-44.972	-478.636996
10-15	-194708.434	-43367.212	-10.587	25.991	28.065	112-09-46	269-57-35	-14.637	154.961919
10-8	-194719.021	-43341.221	-14.123	-5.677	15.221	201-53-55	269-44-09	5.677	-80.176271
合計					118.582		2340-00-00	面積	-1098.018983 549.009491

面積計算書

地番: 10-3

測点	X	Y	DX	DY	距離	方向角	夾角	倍横距	倍面積
10-5	-194741.056	-43325.864	-4.716	13.698	14.487	108-59-52	86-58-15	13.698	-64.599768
10-4	-194745.772	-43312.166	-24.461	-9.667	26.302	201-33-50	272-33-58	17.729	-433.669069
10-53	-194770.233	-43321.833	11.757	-31.471	33.595	290-29-05	268-55-15	-23.409	-275.219613
10-54	-194758.476	-43353.304	0.831	0.319	0.890	21-00-02	270-30-57	-54.561	-45.340191
10-31	-194757.645	-43352.985	23.314	8.994	24.989	21-05-44	180-05-42	-45.248	-1054.911872
10-10	-194734.331	-43343.991	1.187	-2.907	3.140	292-12-41	91-06-57	-39.161	-46.484107
10-9	-194733.144	-43346.898	14.123	5.677	15.221	21-53-55	269-41-14	-36.391	-513.950093
10-8	-194719.021	-43341.221	-7.561	18.559	20.040	112-09-58	270-16-03	-12.155	91.903955
10-7	-194726.582	-43322.662	-0.924	2.280	2.460	112-03-39	179-53-41	8.684	-8.024016
10-6	-194727.506	-43320.382	-13.550	-5.482	14.617	202-01-37	269-57-58	5.482	-74.281100
合計					155.741		2160-00-00		-2424.575874
								面積	1212.287937

面積計算書

地番: 10-4

測点	X	Y	DX	DY	距離	方向角	夾角	倍横距	倍面積
10-3	-194746.399	-43310.346	0.627	-1.820	1.925	289-00-33	267-36-52	-1.820	-1.141140
10-4	-194745.772	-43312.166	4.716	-13.698	14.487	288-59-52	179-59-19	-17.338	-81.766008
10-5	-194741.056	-43325.864	13.550	5.482	14.617	22-01-37	273-01-45	-25.554	-346.256700
10-6	-194727.506	-43320.382	-6.108	15.045	16.238	112-05-47	270-04-10	-5.027	30.704916
10-2	-194733.614	-43305.337	-12.785	-5.009	13.731	201-23-41	269-17-54	5.009	-64.040065
合計					60.998		1260-00-00		-462.498997
								面積	231.249498

面積計算書

地番: 10-5

測点	X	Y	DX	DY	距離	方向角	夾角	倍横距	倍面積
10-36	-194783.098	-43326.912	5.506	-14.694	15.692	290-32-29	268-59-52	-14.694	-80.905164
10-40	-194777.592	-43341.606	3.266	1.229	3.490	20-37-17	270-04-48	-28.159	-91.967294
10-34	-194774.326	-43340.377	6.411	-16.579	17.775	291-08-28	90-31-11	-43.509	-278.936199
10-33	-194767.915	-43356.956	9.439	3.652	10.121	21-09-06	270-00-38	-56.436	-532.699404
10-54	-194758.476	-43353.304	-11.757	31.471	33.595	110-29-05	269-19-59	-21.313	250.576941
10-53	-194770.233	-43321.833	-12.865	-5.079	13.831	201-32-37	271-03-32	5.079	-65.341335
合計					94.504		1440-00-00		-799.272455
								面積	399.636227

面積計算書

地番: 10-6

測点	X	Y	DX	DY	距離	方向角	夾角	倍横距	倍面積
10-37	-194791.707	-43330.310	5.443	-14.549	15.534	290-30-42	268-58-20	-14.549	-79.190207
10-41	-194786.264	-43344.859	8.672	3.253	9.262	20-33-43	270-03-01	-25.845	-224.127840
10-40	-194777.592	-43341.606	-5.506	14.694	15.692	110-32-29	269-58-46	-7.898	43.486388
10-36	-194783.098	-43326.912	-8.609	-3.398	9.255	201-32-22	270-59-53	3.398	-29.253382
合計					49.743		1080-00-00		-289.085041
								面積	144.542520

面積計算書

地番: 10-7

測点	X	Y	DX	DY	距離	方向角	夾角	倍横距	倍面積
10-38	-194801.091	-43334.010	5.387	-14.386	15.362	290-31-44	269-00-37	-14.386	-77.497382
10-42	-194795.704	-43348.396	9.440	3.537	10.081	20-32-24	270-00-40	-25.235	-238.218400
10-41	-194786.264	-43344.859	-5.443	14.549	15.534	110-30-42	269-58-18	-7.149	38.912007
10-37	-194791.707	-43330.310	-9.384	-3.700	10.087	201-31-07	271-00-25	3.700	-34.720800
合計					51.064		1080-00-00		-311.524575
								面積	155.762287

面積計算書

地番: 10-8

測点	X	Y	DX	DY	距離	方向角	夾角	倍横距	倍面積
10-39	-194805.766	-43335.867	-0.406	-1.294	1.356	252-34-50	230-55-00	-1.294	0.525364
10-50	-194806.172	-43337.161	-0.579	-1.832	1.921	252-27-39	179-52-49	-4.420	2.559180
10-49	-194806.751	-43338.993	-3.348	-1.261	3.578	200-38-19	128-10-40	-7.513	25.153524
10-48	-194810.099	-43340.254	4.458	-11.865	12.675	290-35-33	269-57-14	-20.639	-92.008662
10-51	-194805.641	-43352.119	9.937	3.723	10.612	20-32-20	269-56-47	-28.781	-285.996797
10-42	-194795.704	-43348.396	-5.387	14.386	15.362	110-31-44	269-59-24	-10.672	57.490064
10-38	-194801.091	-43334.010	-4.675	-1.857	5.030	201-39-50	271-08-06	1.857	-8.681475
合計					50.534		1620-00-00		-300.958802
								面積	150.479401

面積計算書

地番: 10-9

測点	X	Y	DX	DY	距離	方向角	夾角	倍横距	倍面積
10-45	-194832.903	-43348.980	3.251	-8.412	9.018	291-07-48	270-11-26	-8.412	-27.347412
10-44	-194829.652	-43357.392	4.562	-2.053	5.003	335-46-16	224-38-28	-18.877	-86.116874
10-43	-194825.090	-43359.445	19.449	7.326	20.783	20-38-25	224-52-09	-13.604	-264.584196
10-51	-194805.641	-43352.119	-4.458	11.865	12.675	110-35-33	269-57-08	5.587	-24.906846
10-48	-194810.099	-43340.254	-22.804	-8.726	24.417	200-56-22	270-20-49	8.726	-198.987704
合計					71.896		1260-00-00		-601.943032
								面積	300.971516

面積計算書

地番: 10-10

測点	X	Y	DX	DY	距離	方向角	夾角	倍横距	倍面積
10-33	-194767.915	-43356.956	10.171	-26.310	28.208	291-08-08	269-59-02	-26.310	-267.599010
10-26	-194757.744	-43383.266	10.288	3.962	11.025	21-03-44	269-55-36	-48.658	-500.593504
10-27	-194747.456	-43379.304	-1.355	3.480	3.734	111-16-28	270-12-44	-41.216	55.847680
10-28	-194748.811	-43375.824	-8.834	22.839	24.488	111-08-46	179-52-18	-14.897	131.600098
10-31	-194757.645	-43352.985	-0.831	-0.319	0.890	201-00-02	269-51-16	7.623	-6.334713
10-54	-194758.476	-43353.304	-9.439	-3.652	10.121	201-09-06	180-09-04	3.652	-34.471228
合計					78.466		1440-00-00		-621.550677
								面積	310.775338

面積計算書

地番: 10-14-1

測点	X	Y	DX	DY	距離	方向角	夾角	倍横距	倍面積
10-23	-194731.753	-43393.120	-8.031	20.791	22.288	111-07-13	266-35-21	20.791	-166.972521
10-29	-194739.784	-43372.329	-4.657	-1.802	4.993	201-09-13	270-02-00	39.780	-185.255460
10-56	-194744.441	-43374.131	8.137	-21.066	22.583	291-07-11	269-57-58	16.912	137.612944
10-55	-194736.304	-43395.197	4.551	2.077	5.003	24-31-52	273-24-41	-2.077	-9.452427
合計					54.867		1080-00-00		-224.067464
								面積	112.033732

面積計算書

地番: 10-14-2

測点	X	Y	DX	DY	距離	方向角	夾角	倍横距	倍面積
10-28	-194748.811	-43375.824	1.355	-3.480	3.734	291-16-28	270-05-51	-3.480	-4.715400
10-27	-194747.456	-43379.304	-10.288	-3.962	11.025	201-03-44	89-47-16	-10.922	112.365536
10-26	-194757.744	-43383.266	6.087	-15.806	16.938	291-03-43	269-59-59	-30.690	-186.810030
10-25	-194751.657	-43399.072	3.497	-1.536	3.819	336-17-14	225-13-31	-48.032	-167.967904
10-24	-194748.160	-43400.608	11.856	5.411	13.032	24-31-54	228-14-40	-44.157	-523.525392
10-55	-194736.304	-43395.197	-8.137	21.066	22.583	111-07-11	266-35-17	-17.680	143.862160
10-56	-194744.441	-43374.131	-4.370	-1.693	4.686	201-10-37	270-03-26	1.693	-7.398410
合計					75.817		1620-00-00		-634.189440
								面積	317.094720

面積計算書

地番: 10-15

測点	X	Y	DX	DY	距離	方向角	夾角	倍横距	倍面積
10-31	-194757.645	-43352.985	8.834	-22.839	24.488	291-08-46	270-03-02	-22.839	-201.759726
10-28	-194748.811	-43375.824	4.370	1.693	4.686	21-10-37	270-01-51	-43.985	-192.214450
10-56	-194744.441	-43374.131	4.657	1.802	4.993	21-09-13	179-58-36	-40.490	-188.561930
10-29	-194739.784	-43372.329	8.031	-20.791	22.288	291-07-13	89-58-00	-59.479	-477.675849
10-23	-194731.753	-43393.120	1.991	0.906	2.187	24-28-04	273-20-51	-79.364	-158.013724
10-22	-194729.762	-43392.214	-6.701	19.803	20.906	108-41-42	264-13-38	-58.655	393.047155
10-30	-194736.463	-43372.411	10.155	3.659	10.794	19-48-53	91-07-11	-35.193	-357.384915
10-14	-194726.308	-43368.752	-0.426	1.424	1.486	106-39-18	266-50-25	-30.110	12.826860
10-13	-194726.734	-43367.328	-2.092	7.139	7.439	106-19-57	179-40-39	-21.547	45.076324
10-12	-194728.826	-43360.189	-2.807	9.515	9.920	106-26-11	180-06-14	-4.893	13.734651
10-11	-194731.633	-43350.674	-1.511	3.776	4.067	111-48-33	185-22-22	8.398	-12.689378
10-9	-194733.144	-43346.898	-1.187	2.907	3.140	112-12-41	180-24-08	15.081	-17.901147
10-10	-194734.331	-43343.991	-23.314	-8.994	24.989	201-05-44	268-53-03	8.994	-209.686116
合計					141.383		2700-00-00	面積	-1351.202245 675.601122

面積計算書

地番: 10-17

測点	X	Y	DX	DY	距離	方向角	夾角	倍横距	倍面積
10-30	-194736.463	-43372.411	6.701	-19.803	20.906	288-41-42	268-52-49	-19.803	-132.699903
10-22	-194729.762	-43392.214	10.177	4.638	11.184	24-30-01	275-48-19	-34.968	-355.869336
10-21	-194719.585	-43387.576	-5.888	15.770	16.833	110-28-26	265-58-25	-14.560	85.729280
10-20	-194725.473	-43371.806	-0.835	3.054	3.166	105-17-30	174-49-04	4.264	-3.560440
10-14	-194726.308	-43368.752	-10.155	-3.659	10.794	199-48-53	274-31-23	3.659	-37.157145
合計					62.883		1260-00-00		-443.557544
								面積	221.778772
								総計	4941.435434