

33 街区面積計算書

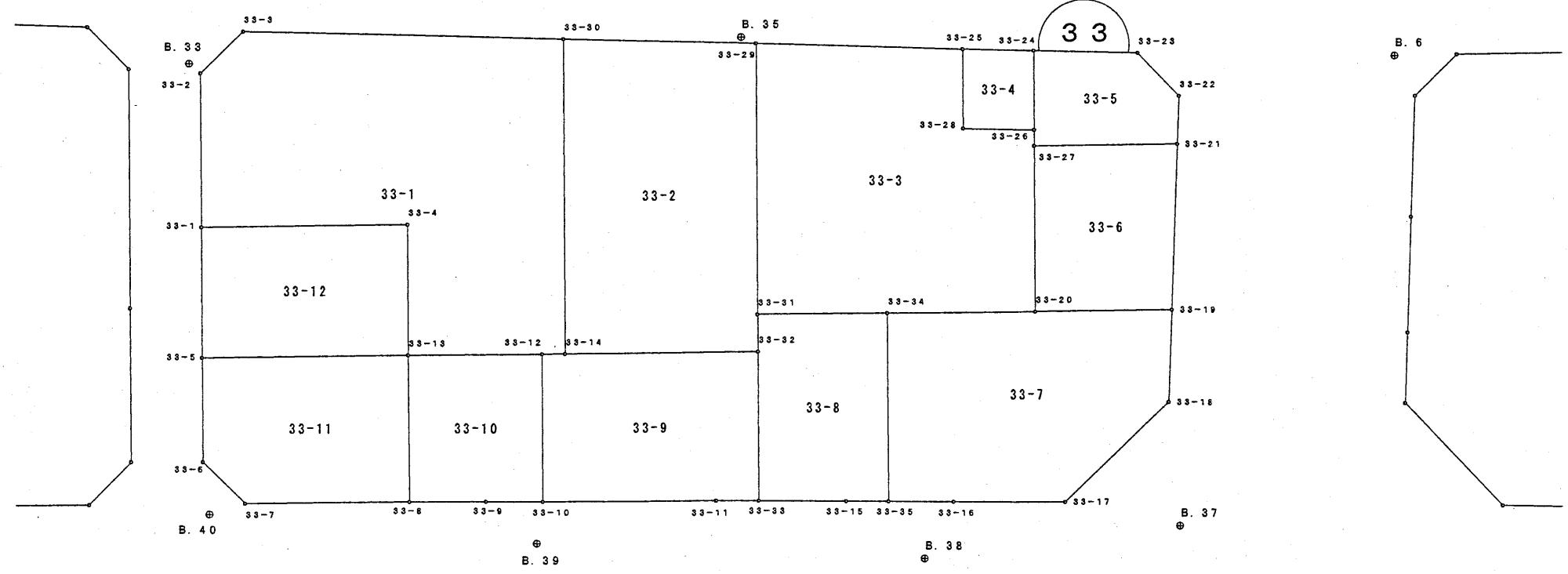
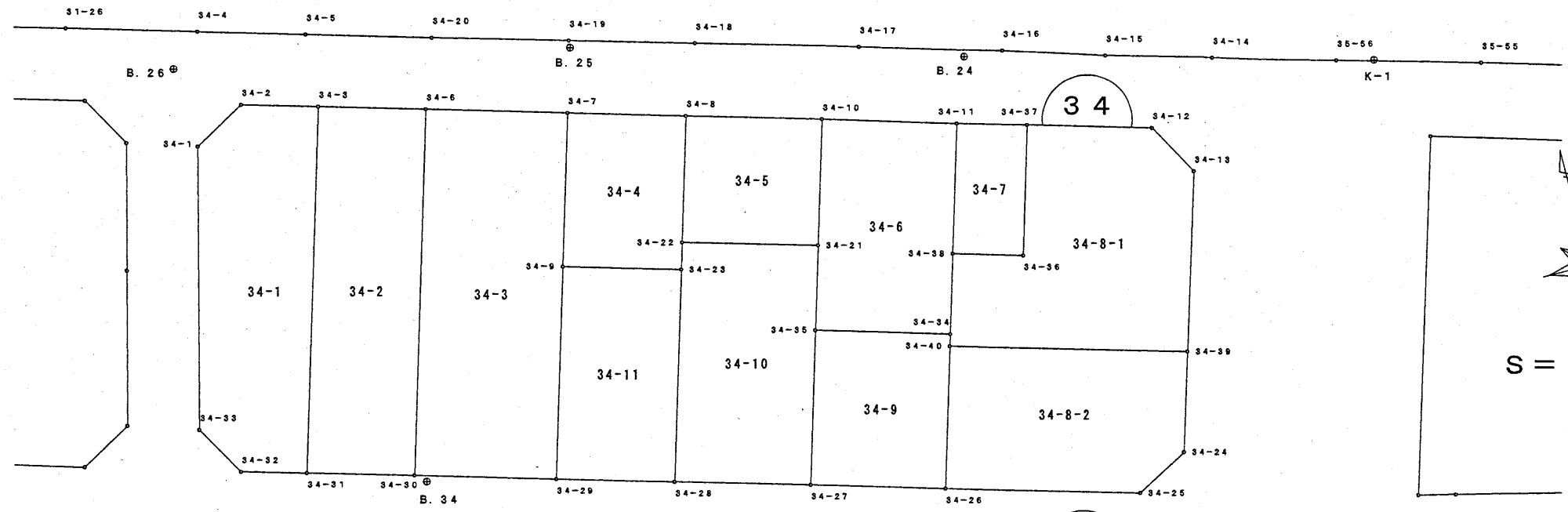

倍横距面積計算書

地番: 33-1

測点	測角	方向角	距離	DX	DY	X	Y	測点	倍横距	倍面積
33-2		194-01-47				-193858.831	-44463.786	33-1		
33-1	90-02-46	104-04-33	17.224	-4.189	16.707	-193863.020	-44447.079	33-4	16.707	-69.985623
33-4	270-05-13	194-09-46	10.994	-10.660	-2.690	-193873.680	-44449.769	33-13	30.724	-327.517840
33-13	89-56-57	104-06-43	11.197	-2.730	10.859	-193876.410	-44438.910	33-12	38.893	-106.177890
33-12	179-55-53	104-02-36	1.929	-0.468	1.871	-193876.878	-44437.039	33-14	51.623	-24.159564
33-14	90-03-17	14-05-53	26.500	25.702	6.455	-193851.176	-44430.584	33-30	59.949	1540.809198
33-30	92-00-50	286-06-43	26.777	7.431	-25.725	-193843.745	-44456.309	33-3	40.679	302.285649
33-3	133-49-51	239-56-34	5.007	-2.508	-4.334	-193846.253	-44460.643	33-2	10.620	-26.634960
33-2	134-05-13	194-01-47	12.965	-12.578	-3.143	-193858.831	-44463.786	33-1	3.143	-39.532654
合計	1080-00-00		112.593	0.000	0.000					
								倍面積		1249.086316
								面積		624.543158
								坪数		188.924305

倍横距面積計算書

地番: 33-2

測点	測角	方向角	距離	DX	DY	X	Y	測点	倍横距	倍面積
33-30		194-05-53				-193876.878	-44437.039	33-14		
33-14	89-57-44	104-03-37	16.214	-3.939	15.728	-193880.817	-44421.311	33-32	15.728	-61.952592
33-32	89-50-34	13-54-11	3.130	3.038	0.752	-193877.779	-44420.559	33-31	32.208	97.847904
33-31	180-08-39	14-02-50	22.796	22.114	5.533	-193855.665	-44415.026	33-29	38.493	851.234202
33-29	92-02-51	286-05-41	16.193	4.489	-15.558	-193851.176	-44430.584	33-30	28.468	127.792852
33-30	88-00-12	194-05-53	26.500	-25.702	-6.455	-193876.878	-44437.039	33-14	6.455	-165.906410
合計	540-00-00		84.833	0.000	0.000			倍面積		849.015956
								面積		424.507978
								坪数		128.413663

倍横距面積計算書

地番: 33-3

測点	測角	方向角	距離	DX	DY	X	Y	測点	倍横距	倍面積
33-29		194-02-50				-193877.779	-44420.559	33-31		
33-31	90-01-20	104-04-10	10.909	-2.652	10.582	-193880.431	-44409.977	33-34	10.582	-28.063464
33-34	179-59-52	104-04-02	12.515	-3.042	12.140	-193883.473	-44397.837	33-20	33.304	-101.310768
33-20	89-57-47	14-01-49	13.938	13.522	3.379	-193869.951	-44394.458	33-27	48.823	660.184606
33-27	180-27-07	14-28-56	1.340	1.297	0.335	-193868.654	-44394.123	33-26	52.537	68.140489
33-26	91-26-27	285-55-23	6.003	1.647	-5.773	-193867.007	-44399.896	33-28	47.099	77.572053
33-28	268-08-02	14-03-25	6.694	6.494	1.626	-193860.513	-44398.270	33-25	42.952	278.930288
33-25	92-04-47	286-08-12	17.443	4.848	-16.756	-193855.665	-44415.026	33-29	27.822	134.881056
33-29	87-54-38	194-02-50	22.796	-22.114	-5.533	-193877.779	-44420.559	33-31	5.533	-122.356762
合計	1080-00-00		91.638	0.000	0.000			倍面積		967.977498
								面積		483.988749
								坪数		146.406597

倍横距面積計算書

地番: 33-4

測点	測角	方向角	距離	DX	DY	X	Y	測点	倍横距	倍面積
33-25		194-03-25				-193867.007	-44399.896	33-28		
33-28	91-51-58	105-55-23	6.003	-1.647	5.773	-193868.654	-44394.123	33-26	5.773	-9.508131
33-26	88-09-32	14-04-55	6.683	6.482	1.626	-193862.172	-44392.497	33-24	13.172	85.380904
33-24	91-57-04	286-01-59	6.007	1.659	-5.773	-193860.513	-44398.270	33-25	9.025	14.972475
33-25	88-01-26	194-03-25	6.694	-6.494	-1.626	-193867.007	-44399.896	33-28	1.626	-10.559244
合計	360-00-00		25.387	0.000	0.000			倍面積		80.286004
								面積		40.143002
								坪数		12.143258

倍横距面積計算書

地番: 33-5

測点	測角	方向角	距離	DX	DY	X	Y	測点	倍横距	倍面積
33-26		194-28-56				-193869.951	-44394.458	33-27		
33-27	89-36-18	104-05-14	12.022	-2.926	11.660	-193872.877	-44382.798	33-21	11.660	-34.117160
33-21	92-13-20	16-18-34	4.042	3.879	1.135	-193868.998	-44381.663	33-22	24.455	94.860945
33-22	134-52-27	331-11-01	5.021	4.399	-2.420	-193864.599	-44384.083	33-23	23.170	101.924830
33-23	134-54-23	286-05-24	8.757	2.427	-8.414	-193862.172	-44392.497	33-24	12.336	29.939472
33-24	87-59-31	194-04-55	6.683	-6.482	-1.626	-193868.654	-44394.123	33-26	2.296	-14.882672
33-26	180-24-01	194-28-56	1.340	-1.297	-0.335	-193869.951	-44394.458	33-27	0.335	-0.434495
合計	720-00-00		37.865	0.000	0.000			倍面積		177.290920
								面積		88.645460
								坪数		26.815252

倍横距面積計算書

地番: 33-6

測点	測角	方向角	距離	DX	DY	X	Y	測点	倍横距	倍面積
33-27		194-01-49				-193883.473	-44397.837	33-20		
33-20	90-01-09	104-02-58	11.480	-2.787	11.137	-193886.260	-44386.700	33-19	11.137	-31.038819
33-19	92-12-19	16-15-17	13.940	13.383	3.902	-193872.877	-44382.798	33-21	26.176	350.313408
33-21	87-49-57	284-05-14	12.022	2.926	-11.660	-193869.951	-44394.458	33-27	18.418	53.891068
33-27	89-56-35	194-01-49	13.938	-13.522	-3.379	-193883.473	-44397.837	33-20	3.379	-45.690838
合計	360-00-00		51.380	0.000	0.000					
								倍面積		327.474819
								面積		163.737410
								坪数		49.530567

倍横距面積計算書

地番: 33-7

測点	測角	方向角	距離	DX	DY	X	Y	測点	倍横距	倍面積
33-34		194-02-20				-193895.768	-44413.812	33-35		
33-35	90-44-15	104-46-35	5.501	-1.403	5.319	-193897.171	-44408.493	33-16	5.319	-7.462557
33-16	180-12-10	104-58-45	9.448	-2.442	9.127	-193899.613	-44399.366	33-17	19.765	-48.266130
33-17	135-39-31	60-38-16	12.033	5.900	10.487	-193893.713	-44388.879	33-18	39.379	232.336100
33-18	135-39-34	16-17-50	7.765	7.453	2.179	-193886.260	-44386.700	33-19	52.045	387.891385
33-19	87-45-08	284-02-58	11.480	2.787	-11.137	-193883.473	-44397.837	33-20	43.087	120.083469
33-20	180-01-04	284-04-02	12.515	3.042	-12.140	-193880.431	-44409.977	33-34	19.810	60.262020
33-34	89-58-18	194-02-20	15.809	-15.337	-3.835	-193895.768	-44413.812	33-35	3.835	-58.817395
合計	900-00-00		74.551	0.000	0.000			倍面積		686.026892
								面積		343.013446
								坪数		103.761567

倍横距面積計算書

地番: 33-8

測点	測角	方向角	距離	DX	DY	X	Y	測点	倍横距	倍面積
33-32		194-04-10				-193892.991	-44424.362	33-33		
33-33	90-40-10	104-44-20	7.338	-1.867	7.097	-193894.858	-44417.265	33-15	7.097	-13.250099
33-15	180-01-30	104-45-50	3.571	-0.910	3.453	-193895.768	-44413.812	33-35	17.647	-16.058770
33-35	89-16-30	14-02-20	15.809	15.337	3.835	-193880.431	-44409.977	33-34	24.935	382.428095
33-34	90-01-50	284-04-10	10.909	2.652	-10.582	-193877.779	-44420.559	33-31	18.188	48.234576
33-31	89-50-01	193-54-11	3.130	-3.038	-0.752	-193880.817	-44421.311	33-32	6.854	-20.822452
33-32	180-09-59	194-04-10	12.550	-12.174	-3.051	-193892.991	-44424.362	33-33	3.051	-37.142874
合計	720-00-00		53.307	0.000	0.000			倍面積		343.388476
								面積		171.694238
								坪数		51.937507

倍横距面積計算書

地番: 33-9

測点	測角	方向角	距離	DX	DY	X	Y	測点	倍横距	倍面積
33-12		194-04-04				-193888.430	-44441.922	33-10		
33-10	90-27-05	104-31-09	14.587	-3.657	14.121	-193892.087	-44427.801	33-11	14.121	-51.640497
33-11	180-12-32	104-43-41	3.556	-0.904	3.439	-193892.991	-44424.362	33-33	31.681	-28.639624
33-33	89-20-29	14-04-10	12.550	12.174	3.051	-193880.817	-44421.311	33-32	38.171	464.693754
33-32	89-59-27	284-03-37	16.214	3.939	-15.728	-193876.878	-44437.039	33-14	25.494	100.420866
33-14	179-58-59	284-02-36	1.929	0.468	-1.871	-193876.410	-44438.910	33-12	7.895	3.694860
33-12	90-01-28	194-04-04	12.392	-12.020	-3.012	-193888.430	-44441.922	33-10	3.012	-36.204240
合計	720-00-00		61.228	0.000	0.000			倍面積		452.325119
								面積		226.162560
								坪数		68.414174

倍横距面積計算書

地番: 33-10

測点	測角	方向角	距離	DX	DY	X	Y	測点	倍横距	倍面積
33-13		193-57-02				-193885.652	-44452.743	33-8		
33-8	90-21-55	104-18-57	6.410	-1.585	6.211	-193887.237	-44446.532	33-9	6.211	-9.844435
33-9	180-11-35	104-30-32	4.762	-1.193	4.610	-193888.430	-44441.922	33-10	17.032	-20.319176
33-10	89-33-32	14-04-04	12.392	12.020	3.012	-193876.410	-44438.910	33-12	24.654	296.341080
33-12	90-02-39	284-06-43	11.197	2.730	-10.859	-193873.680	-44449.769	33-13	16.807	45.883110
33-13	89-50-19	193-57-02	12.336	-11.972	-2.974	-193885.652	-44452.743	33-8	2.974	-35.604728
合計	540-00-00		47.097	0.000	0.000			倍面積		276.455851
								面積		138.227926
								坪数		41.813948

倍横距面積計算書

地番: 33-11

測点	測角	方向角	距離	DX	DY	X	Y	測点	倍横距	倍面積
33-5		194-00-45				-193877.992	-44468.576	33-6		
33-6	135-11-16	149-12-01	4.972	-4.271	2.546	-193882.263	-44466.030	33-7	2.546	-10.873966
33-7	135-06-31	104-18-32	13.712	-3.389	13.287	-193885.652	-44452.743	33-8	18.379	-62.286431
33-8	89-38-30	13-57-02	12.336	11.972	2.974	-193873.680	-44449.769	33-13	34.640	414.710080
33-13	90-07-19	284-04-21	17.203	4.183	-16.687	-193869.497	-44466.456	33-5	20.927	87.537641
33-5	89-56-24	194-00-45	8.756	-8.495	-2.120	-193877.992	-44468.576	33-6	2.120	-18.009400
合計	540-00-00		56.979	0.000	0.000			倍面積		411.077924
								面積		205.538962
								坪数		62.175536

倍横距面積計算書

地番: 33-12

測点	測角	方向角	距離	DX	DY	X	Y	測点	倍横距	倍面積
33-1		194-03-14				-193869.497	-44466.456	33-5		
33-5	90-01-07	104-04-21	17.203	-4.183	16.687	-193873.680	-44449.769	33-13	16.687	-69.801721
33-13	90-05-25	14-09-46	10.994	10.660	2.690	-193863.020	-44447.079	33-4	36.064	384.442240
33-4	89-54-47	284-04-33	17.224	4.189	-16.707	-193858.831	-44463.786	33-1	22.047	92.354883
33-1	89-58-41	194-03-14	10.995	-10.666	-2.670	-193869.497	-44466.456	33-5	2.670	-28.478220
合計	360-00-00		56.416	0.000	0.000			倍面積		378.517182
								面積		189.258591
								坪数		57.250724