

最近の雇用情勢について (令和4年8月)

山形労働局
職業安定課

I 求人・求職・求人倍率の推移 (季節調整値)

令和4年8月の有効求人数は6か月ぶりに減少し、有効求職者数は2か月連続で減少した。有効求人倍率は1.65倍となり、前月を0.04ポイント上回り、8か月連続で上昇した。正社員の有効求人倍率(原数値)は1.35倍となり、前年同月を0.26ポイント上回った。全国の有効求人倍率は1.32倍(前月比+0.03P)、正社員有効求人倍率(原数値)は1.00倍(前年同月比+0.12P)となった。

山形県内の雇用情勢は、改善が進んでいる。

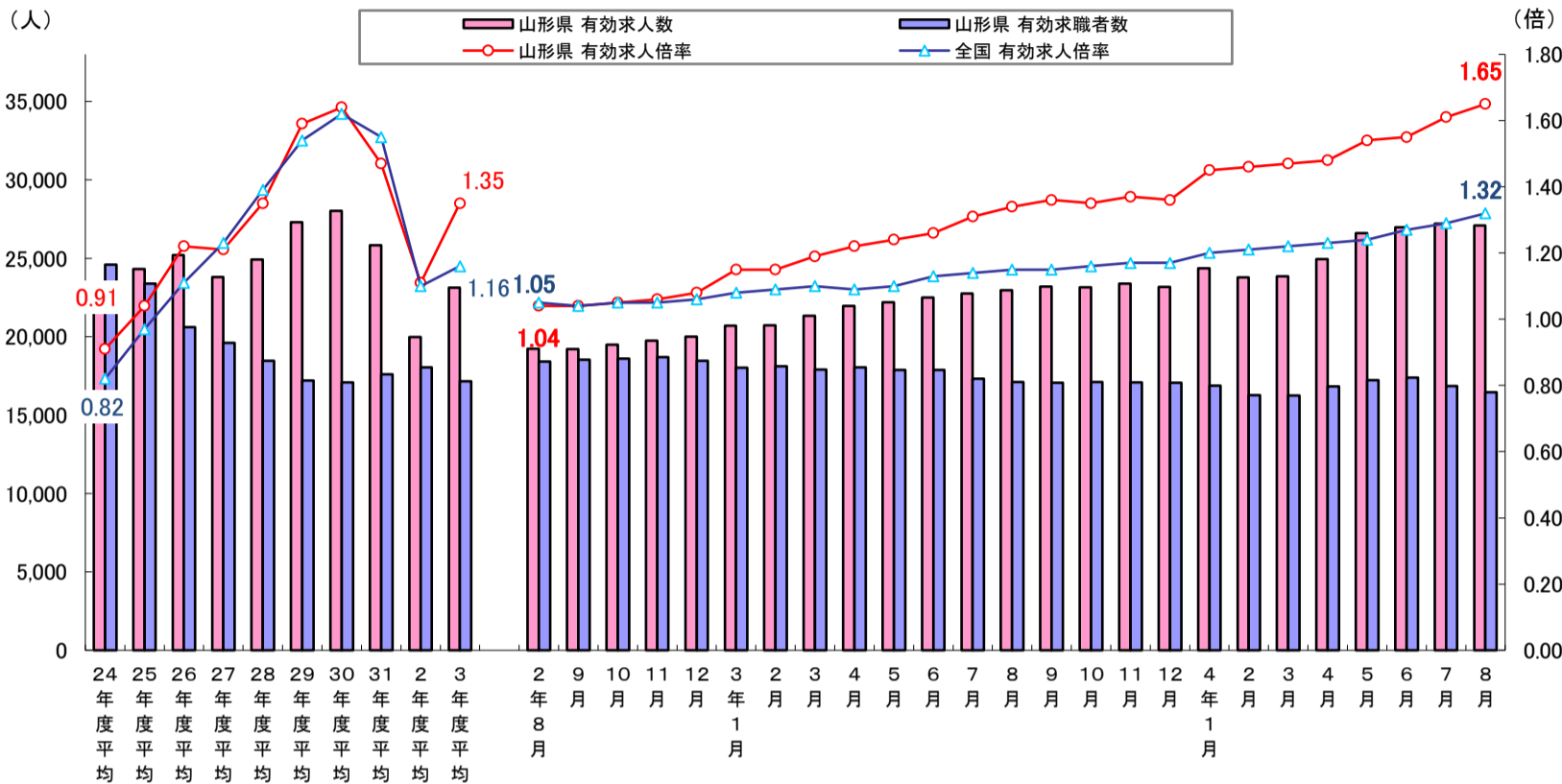

(注) 年度平均は原数値である。なお、令和3年12月以前の数値は、令和4年1月分公表時に新季節指数により改定されている。

II 新規求人の状況 (学卒を除きパートタイムを含む全数；原数値)

8月の新規求人数〔パートタイムを含む全数〕(原数値)は、9,332人で、前年同月と比較すると16.6%増となり、18か月連続の増加となった。

これを主な産業別で見ると、建設業(932人、前年同月比2.4%減)、サービス業(917人、同16.6%減)で減少したが、製造業(1,822人、同23.4%増)、運輸業・郵便業(348人、同22.5%増)、卸売業・小売業(1,976人、同50.6%増)、宿泊業・飲食サービス業(510人、同32.5%増)、医療・福祉(1,492人、同7.6%増)で増加となった。

なお、正社員に係る新規求人数は、4,586人で、前年同月と比較すると19.3%増となり、新規求人数に占める割合は49.1%で前年同月と比較すると1.1ポイント上回った。

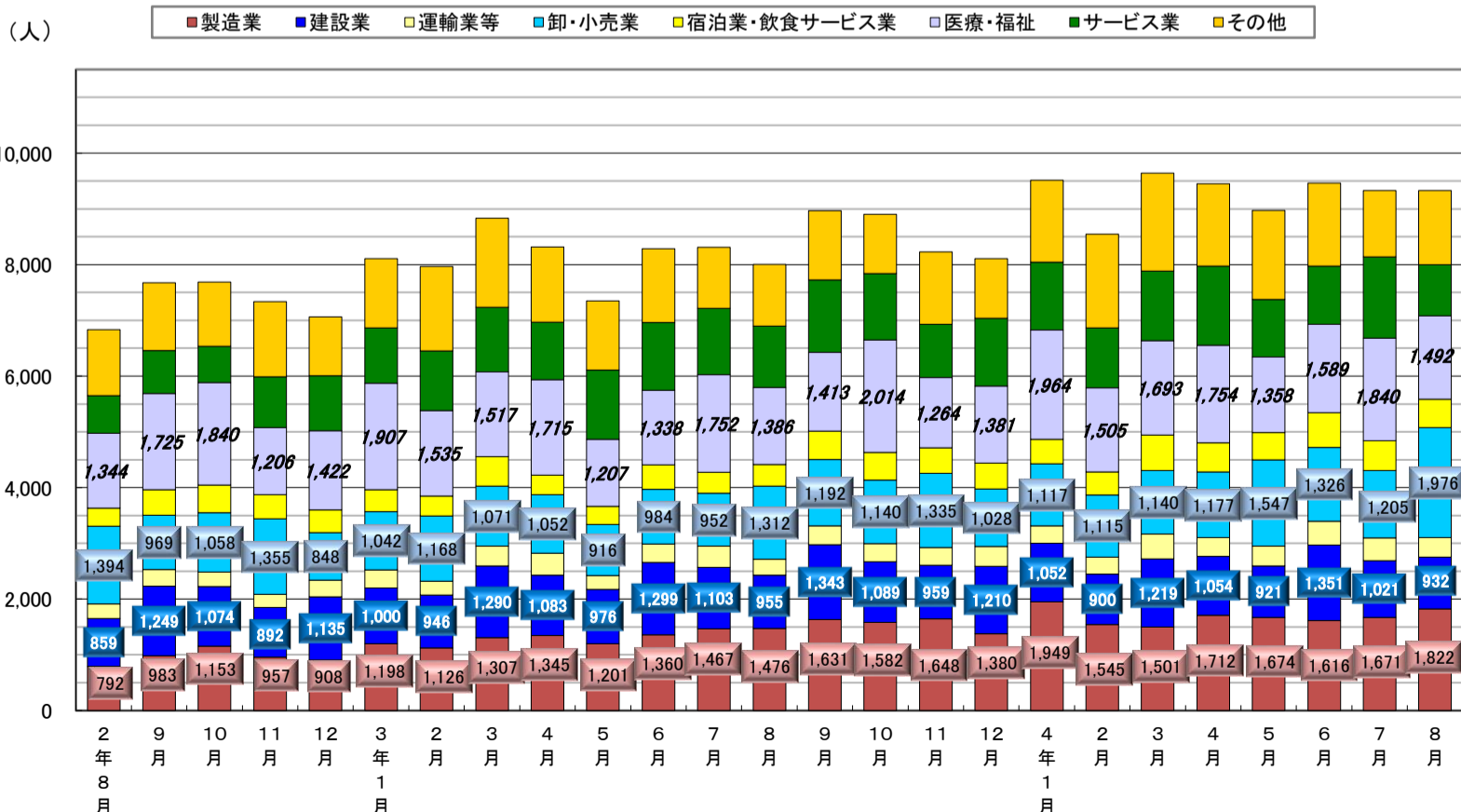

Ⅲ 新規求職の状況（学卒を除きパートタイムを含む全数及び常用；原数値）

8月の新規求職申込件数〔パートタイムを含む全数〕（原数値）は、3,618件（うちハローワーク利用登録件数 3,553件）で、前年同月と比較すると2.1%減となり、3か月連続の減少となった。

これを態様別〔パートタイムを含む常用〕にみると、離職者(1,923人、前年同月比0.4%減)は3か月連続の減少となり、離職者のうち、事業主都合離職者(389人、同7.8%減)は7か月連続の減少となった。

また、在職者(1,367人、同2.4%増)は5か月連続の増加となり、無業者(292人、同27.7%減)は15か月連続の減少となった。

(注) ハローワークインターネットサービスの機能拡充に伴い、令和3年9月以降の数値には、ハローワークに来所せず、オンライン上で「求職者マイページ」を開設した求職者数が含まれている。また、「ハローワーク利用登録件数」とは、ハローワークに来所し求職申込みをした件数をいい、オンライン登録者が来所等し、職業相談の結果、「来所登録者」に変更された場合を含む。

【パートタイムを含む常用】

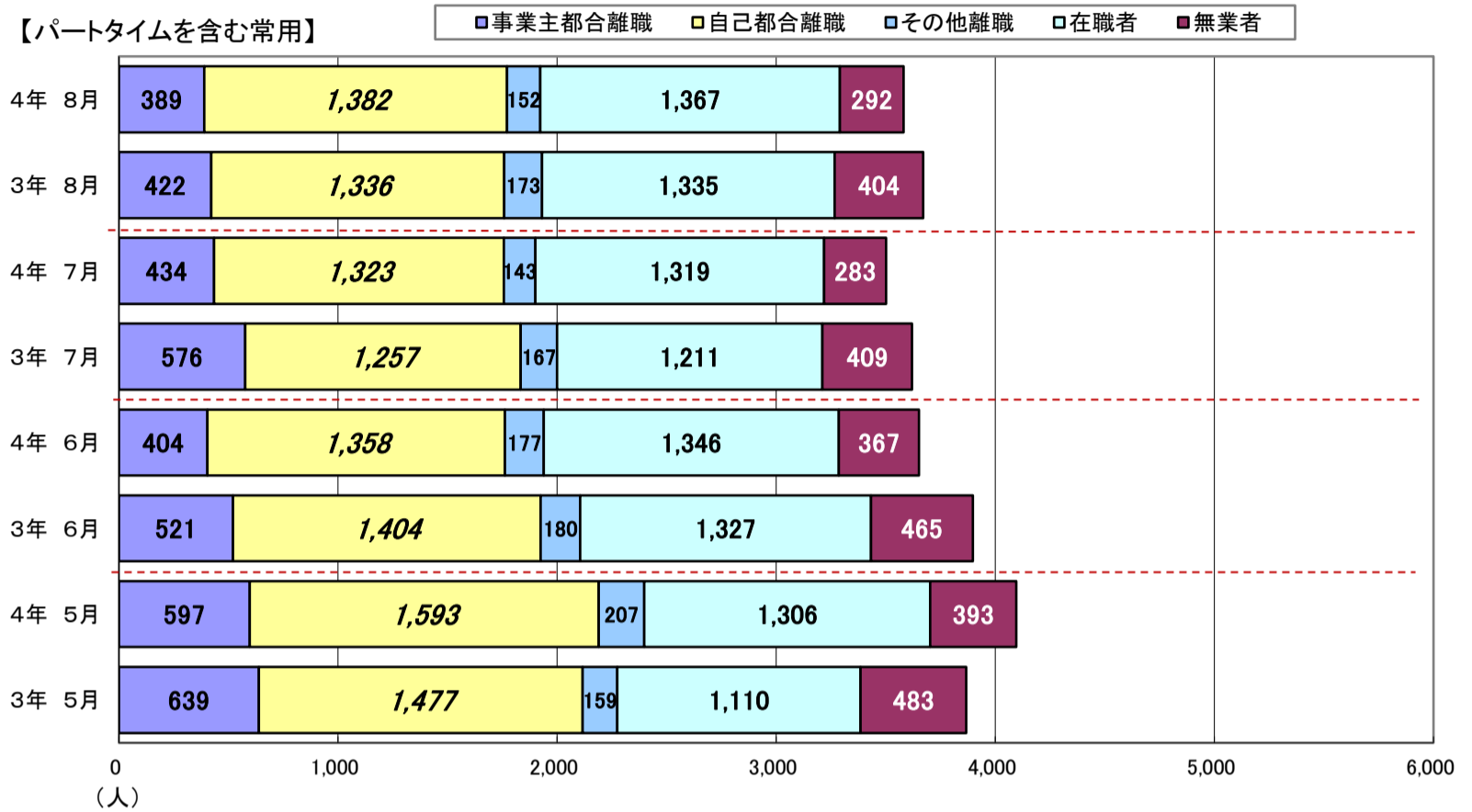

Ⅳ 安定所別有効求人倍率の状況（学卒を除きパートタイムを含む全数；原数値）

8月の有効求人倍率〔パートタイムを含む全数；原数値〕は1.66倍となり、前年同月を0.31ポイント上回り、16か月連続で上昇した。正社員に係る有効求人倍率（原数値）は、1.35倍で、前年同月を0.26ポイント上回り、18か月連続で上昇した。

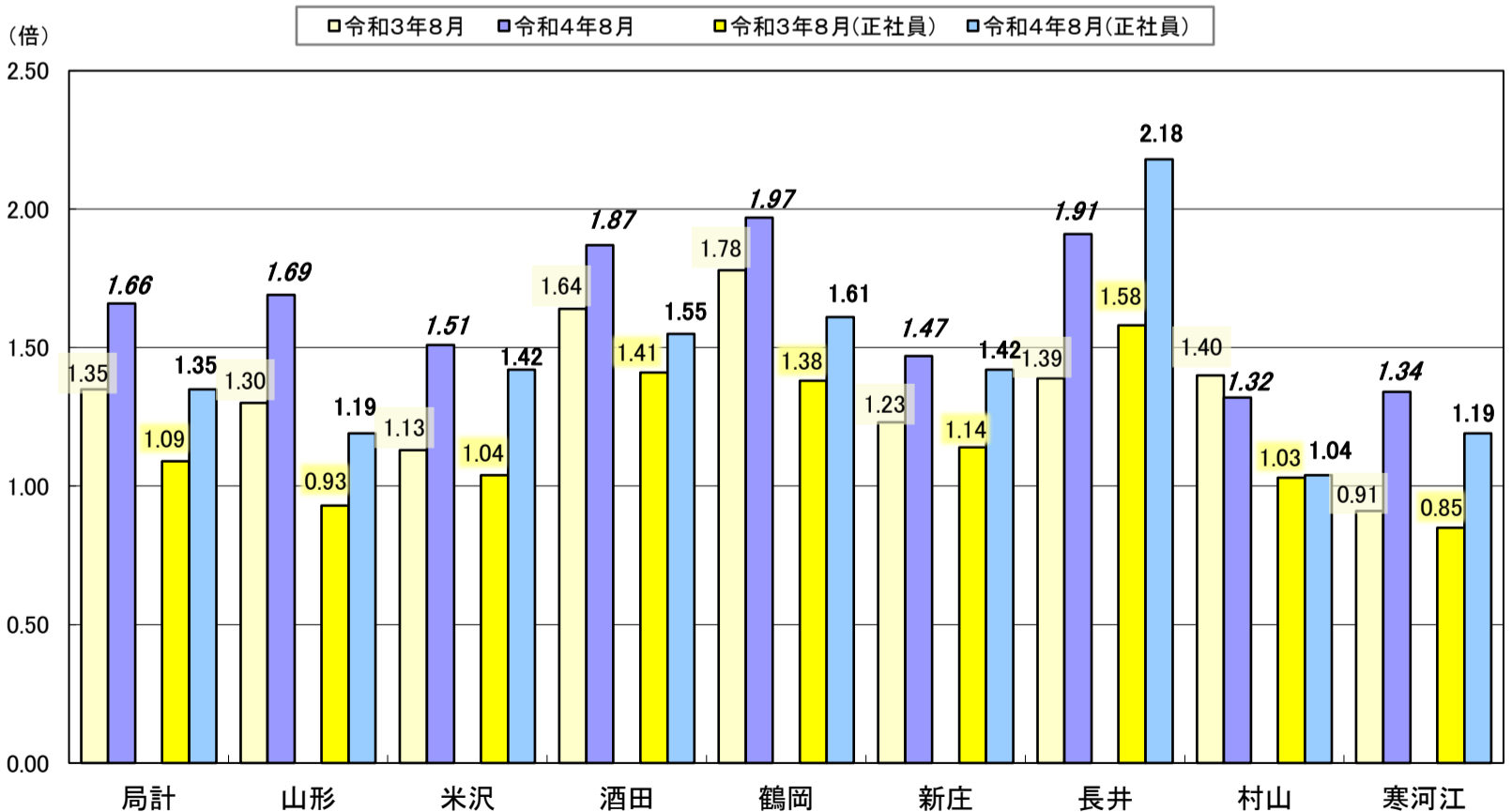

V 新規高校卒業者(令和5年3月卒業)の求人(県内)の状況【8月末】

8月末現在の新規高卒者に係る県内事業所からの求人数は6,053人(前年同期比15.4%増)となっている。

主な業種の状況は、建設業1,288人(同4.0%増)、製造業2,124人(同21.0%増)、卸売業・小売業595人(同6.6%増)、宿泊・飲食サービス業262人(同44.8%増)、医療、福祉408人(同3.1%減)、サービス業323人(同17.9%増)となっている。

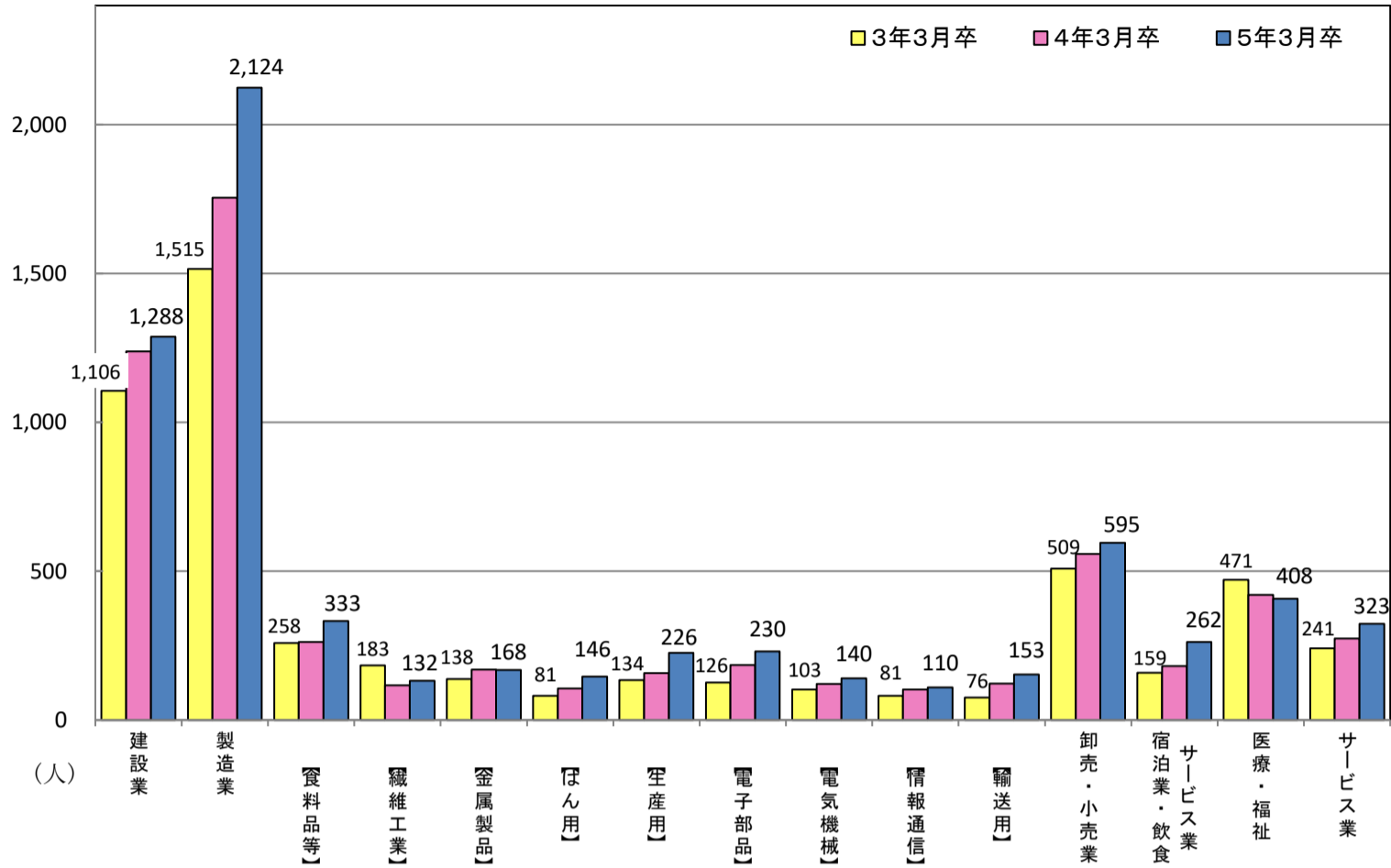

VI 雇用保険の状況

8月の一般受給資格決定件数は808件（前年同月比1.8%増）となった。

受給者実人員（基本手当分）は、3,756人（前年同月比6.4%減）となり、14か月連続で減少した。被保険者資格喪失者のうち、事業主都合による資格喪失者数（高年齢、短期特例被保険者を除く）は127人（前年同月比16.5%増）となった。

※一般受給資格決定件数は、「速報値」であり修正があり得る。

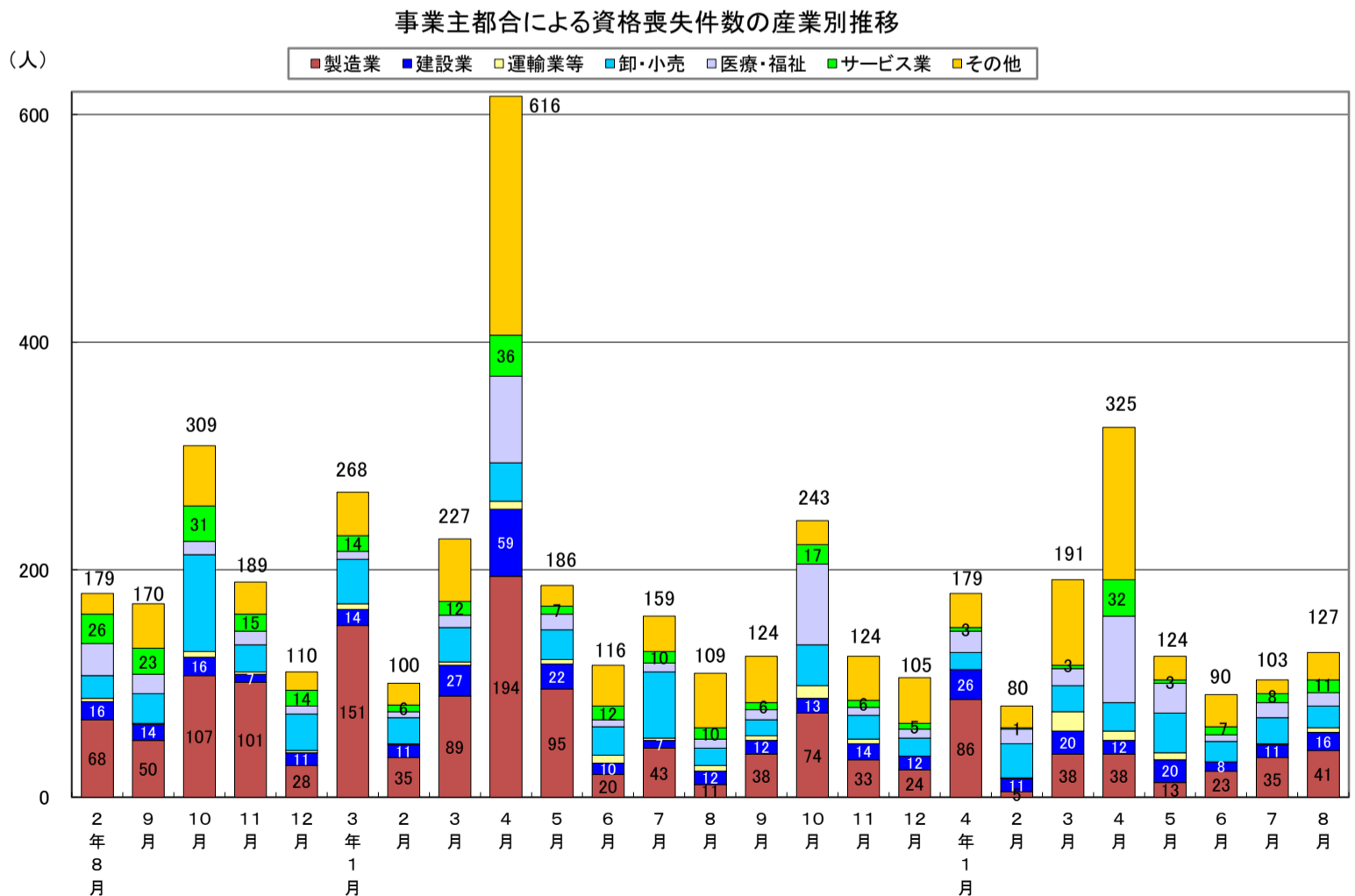
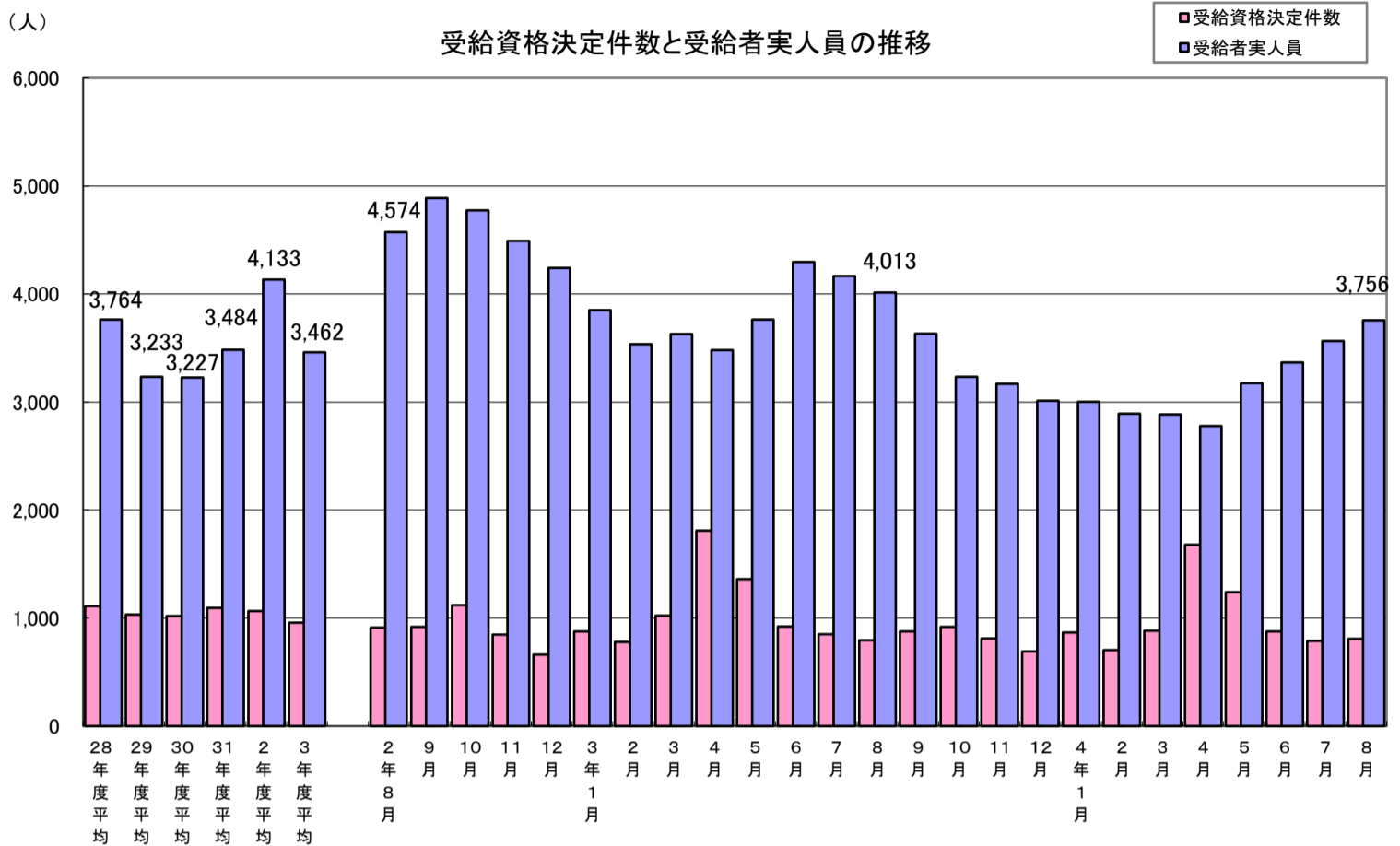

人材不足分野 求人・求職バランスシート（常用・パート含）

山形労働局

2022年8月分

職種	新規 求人数	新規求職 申込件数	新規 求人倍率	有効 求人数	有効 求職者数	有効 求人倍率
福祉分野の職業	1,168	325	3.59	3,572	1,380	2.59
介護関係	760	219	3.47	2,379	870	2.73
144 理学療法士	20	7	2.86	89	28	3.18
145 作業療法士	12	3	4.00	55	23	2.39
146 視能訓練士、言語聴覚士	12	3	4.00	39	9	4.33
161 福祉相談員	16	6	2.67	33	26	1.27
162 福祉施設指導専門員	58	30	1.93	209	118	1.77
169 その他の社会福祉の専門的職業	86	13	6.62	212	57	3.72
351 家政婦（夫）、家事手伝	6			8		
36 介護サービスの職業	477	147	3.24	1,579	570	2.77
361 施設介護員	434	111	3.91	1,400	453	3.09
362 訪問介護員	43	4	10.75	179	19	9.42
371 看護助手	73	10	7.30	155	39	3.97
医療関係	327	76	4.30	952	356	2.67
13 保健師、助産師、看護師	314	73	4.30	912	347	2.63
131 保健師	3	5	0.60	18	18	1.00
132 助産師	2			4	3	1.33
133 看護師、准看護師	309	68	4.54	890	326	2.73
379 その他の保健医療サービスの職業	13	3	4.33	40	9	4.44
保育関係	81	30	2.70	241	154	1.56
163 保育士	81	30	2.70	241	154	1.56
建設分野の職業	716	70	10.23	2,470	261	9.46
09 建築・土木・測量技術者	182	22	8.27	710	76	9.34
091 建築技術者	89	15	5.93	341	42	8.12
092 土木技術者	85	4	21.25	345	26	13.27
093 測量技術者	8	3	2.67	24	8	3.00
70 建設躯体工事の職業	105	5	21.00	325	14	23.21
701 型枠大工	17			50	3	16.67
702 とび工	75	4	18.75	231	10	23.10
703 鉄筋工	13	1	13.00	44	1	44.00
71 建設の職業（70を除く）	132	9	14.67	430	61	7.05
711 大工	16	2	8.00	40	22	1.82
712 ブロック積工、タイル張工	1			5	1	5.00
713 屋根ふき工	1			23		
714 左官	13			42	4	10.50
715 畳工						
716 配管工	72	1	72.00	188	11	17.09
717 内装工	11	2	5.50	58	9	6.44
718 防水工	3	1	3.00	13	2	6.50
719 その他の建設の職業	15	3	5.00	61	12	5.08
72 電気工事の職業	63	10	6.30	253	37	6.84
721 送電線架線・敷設作業員	3			10	1	10.00
722 配電線架線・敷設作業員	5			8		
723 通信線架線・敷設作業員				7	1	7.00
724 電気通信設備作業員	2			14	2	7.00
725 電気工事作業員	53	10	5.30	214	33	6.48
73 土木の職業	234	24	9.75	752	73	10.30
731 土木作業員	231	23	10.04	746	71	10.51
732 鉄道線路工事作業員	3			6	1	6.00
733 ダム・トンネル掘削作業員		1			1	
警備の職業	140	21	6.67	528	80	6.60
453 警備員	45	18	2.50	193	67	2.88
459 他に分類されない保安の職業（交通誘導等）	95	3	31.67	335	13	25.77
運輸の職業（66自動車運転の職業）	311	89	3.49	971	354	2.74
661 バス運転手	31	7	4.43	95	38	2.50
662 乗用自動車運転手	78	16	4.88	256	78	3.28
663 貨物自動車運転手	196	65	3.02	591	226	2.62
669 その他の自動車運転手	6	1	6.00	29	12	2.42

※酒田会場は令和4年度初開催

酒田のワーク

酒田市・庄内町・遊佐町の
福祉施設・事業所

**20社との
就職面接会**

福祉のしごと
就職フェア

福祉のしごと
初挑戦！再挑戦！

福祉のしごと

就職フェア

福祉人材センター×ハローワーク酒田

酒田会場

11/4 13:00~15:00 (受付開始) 12:30

酒田勤労者福祉センター 3F多目的ホール (酒田駅前徒歩10分)

参加無料

事前申込不要

講師紹介 (13:00~13:05)
講演 (13:05~13:30)
個別相談 (13:30~15:00)

希望する施設・事業所の担当者や
個別ブースで面談ができます。

個別相談コーナー
福祉のしごと就職相談コーナー
福祉関係の求人情報の提供や求職活動についての案内など

看護のしごと就職相談コーナー
福祉関係の求人情報の提供や求職活動についての案内など

ハローワーク相談コーナー
求職活動の進捗や求職活動の相談など

3社以上面接した方は
福祉作業所のお菓子をプレゼント!

対象者
福祉施設・事業所への就労を希望する方、福祉の仕事に興味のある方、資格取得を目指す方(一般、学生問わず)。
※求職活動が完了した方は参加できません。

参加要項
希望する施設・事業所への就労を希望する方、福祉の仕事に興味のある方、資格取得を目指す方(一般、学生問わず)。
※求職活動が完了した方は参加できません。

お問い合わせ
ハローワーク酒田 TEL.0234-27-3111 山形県福祉人材センター TEL.023-633-7739

山形県内最大の
福祉就職イベント!!

2022

福祉のしごと

介護就職デイ 就職面談会 フェア

開催日
令和4年
11月8日(火)
13時00分~16時00分

会場
山形ビッグウイング
(山形市平久保100)

参加対象
福祉の仕事に興味のある方など、
どなたでも参加できます。
※未経験・無資格・シニア世代の方も大歓迎!!

予約不要・入場無料・服装自由・履歴書不要

参加事業所
村山地域の介護・福祉事業所
参加事業所は10社以上追加のハローワーク
やまがたチームページに掲載します。

約70社参加(予定)

各種コーナー
■ 職場 PRタイム 13:10~14:00
■ 各種相談コーナー 就職相談コーナー、しごとの悩み相談コーナー
■ 就職準備金貸付案内コーナー

先着200名
来場者プレゼント!!
(除きギフト・ボールペン)

11/11は介護の日

お問い合わせ
ハローワークやまがた 人材確保・就職支援コーナー
山形市東区2-1-1 TEL.023-684-1521

福祉人材センター×ハローワーク米沢

福祉のしごと

就職フェア 米沢や

就職面接会

参加施設事業所
19ブース

11/11 13:00~15:30 (受付開始) 12:30

会場 グランドホクヨウ

入場無料

希望する施設・事業所の担当者や個別ブースで面談ができます。
※事前申込不要。当日、会場での個別予約コーナーで予約を受け付けます。
(個別面談は1日あたり10分以内、複数のブースで面談可能です)

相談コーナー
●福祉のしごと就職相談コーナー 福祉・保育関係の求人情報の提供や求職活動についての案内など
●ハローワーク相談コーナー 求職活動の進捗や求職活動の相談など
●看護のしごと就職相談コーナー 福祉関係の求人情報の提供や求職活動についての案内など
●福祉作業所のお菓子をプレゼント!

1日1回抽選の参加者プレゼント
KAIGO PRIDE 賞券 抽選・KAIGO PRIDE 抽選券の抽選が4月17日(土)KAIGO PRIDEの抽選イベントの抽選券が抽選の対象となります。抽選は11/11(火)13:30~15:30に、山形県福祉人材センターにて抽選が行われます。抽選結果は抽選当日の抽選結果発表会にて発表されます。抽選結果発表会は抽選当日の抽選結果発表会にて発表されます。

対象者
福祉施設・事業所への就労を希望する方、福祉の仕事に興味のある方、資格取得を目指す方(一般、学生問わず)。
※求職活動が完了した方は参加できません。

参加要項
希望する施設・事業所は下記のホームページでお知らせします。山形県福祉人材センターの抽選結果発表会にて抽選結果発表会を開催いたします。抽選結果発表会は抽選当日の抽選結果発表会にて発表されます。

抽選券の申し込み
●マスコットの抽選券に申し込んでください。
●抽選券の申し込みは抽選当日の抽選結果発表会にて発表されます。
●抽選券の申し込みは抽選当日の抽選結果発表会にて発表されます。
●抽選券の申し込みは抽選当日の抽選結果発表会にて発表されます。

お問い合わせ
山形県福祉人材センター TEL.023-633-7739 ハローワーク米沢 TEL.0238-22-8155

最上地域の
福祉施設
事業所
6社との
就職面接会

介護就職デイ
介護の仕事
面談会 in 新庄

福祉人材センター×ハローワーク新庄

11/15 13:30~15:30 (受付開始) 13:00

会場 ハローワーク新庄
4階大会議室及び北側会議室
(新庄市常盤町6-4)

参加無料

希望する施設・事業所の担当者や
個別ブースで面談ができます。
※事前申込不要となります。(当日予約可)
※参加当日は抽選「受付」へお越しください。事前抽選の抽選券の購入が必要です。
※抽選券の抽選は抽選当日の抽選結果発表会にて発表されます。

2社以上面接した方には 福祉作業所のお菓子をプレゼント!

福祉のしごと就職相談コーナー
福祉関係の求人情報の提供や求職活動についての案内など

看護のしごと就職相談コーナー
看職関係の求人情報の提供や求職活動についての案内など

介護サービス職への就労を希望する方、介護サービス職に関心のある方、
資格取得を目指す方など(一般、学生問わず)。
※雇用保険受給者の方は参加資格の実績になります。

先着50名 来場者プレゼント!! (除きギフト・ボールペン)

主催 ハローワーク新庄 山形労働 社会福祉法人山形県社会福祉協議会 山形県福祉人材センター
共催 もがみ介護人材確保推進ネットワーク協議会 公益社団法人山形県看護協会 山形県ナースセンター
協賛 公益社団法人山形県介護福祉センター 山形支部

お問い合わせ
ハローワーク新庄 TEL.0233-22-8609 山形県福祉人材センター TEL.023-633-7739

福祉のしごと就職フェア 開催状況一覧

令和元年度	参加者		就職者数
	求人者数	求職者数	
山形会場	82	342	55
米沢会場	28	72	17
新庄会場	8	74	8
計	118	488	80

令和2年度	参加者		就職者数
	求人者数	求職者数	
山形会場	60	92	12
米沢会場	19	54	21
新庄会場	16	133	18
計	95	279	51

令和3年度	参加者		就職者数
	求人者数	求職者数	
山形会場	63	202	37
米沢会場	19	40	11
新庄会場	16	50	6
計	98	292	54

令和4年度 介護訓練（公的職業訓練）実施状況

訓練実施施設名	訓練課名	訓練開始日	訓練終了日	受講者数
介護労働安定センター 山形支所	介護労働講習	2022/6/1	2022/11/9	24
大原簿記情報ビジネス 医療福祉専門学校山形	介護福祉士 養成科	2021/4/2	2023/3/6	2
東北文教大学短期大学	介護福祉士 養成科	2021/4/5	2023/3/23	3
		2022/4/6	2024/3/23	1
新庄コアカレッジ	介護福祉士 養成科	2021/4/9	2023/3/11	1
		2022/4/9	2024/3/9	2
(株) セラフィム	介護サービス科	2022/8/23	2022/11/22	14
(株) ニチイ学館酒田校	介護サービス科	2022/7/8	2022/10/7	9