

令和4年度

山形市立病院済生館事業会計

# 山形市立病院済生館事業会計決算書

# 令和4年度山形市立病院済生館事業会計決算書

## 目次

### 1 山形市立病院済生館事業会計決算諸表

山形市立病院済生館事業決算報告書	2
(1)収益の収入及び支出	2
(2)資本の収入及び支出	4
山形市立病院済生館事業損益計算書	6
山形市立病院済生館事業剰余金計算書	8
山形市立病院済生館事業剰余金処分計算書(案)	10
山形市立病院済生館事業貸借対照表	12
注記	14

### 2 山形市立病院済生館事業報告書

1 概況	18
2 工事	22
3 業務	23
4 会計	26
5 附帯事項	30

### 3 山形市立病院済生館事業会計決算附属書類

キャッシュフロー計算書	33
収益費用明細書	34
固定資産明細書	38
企業債明細書	40

# 山形市立病院済生館事業会計決算諸表

## 令和4年度山形市立病院

### (1) 収益的収入及び支出

#### 収 入

区 分	予 算 額		
	当初予算額	補正予算額	地方公営企業法第24条第3項の規定による支出額に係る財源充当額
第1款 病院事業収益	13,954,709,000	0	0
第1項 医業収益	13,106,818,000	0	0
第2項 医業外収益	728,483,000	0	0
第3項 附帯事業収入	119,408,000	0	0

#### 支 出

区 分	予 算 額						
	当初予算額	補正予算額	予備費支出額	流用増減額	地方公営企業法第24条第3項の規定による支出額	小 計	地方公営企業法第26条第2項の規定による繰越額
第1款 病院事業費用	13,954,546,000	0	0	0	0	13,954,546,000	0
第1項 医業費用	13,739,961,000	0	0	0	0	13,739,961,000	0
第2項 医業外費用	75,177,000	0	0	0	0	75,177,000	0
第3項 附帯事業費用	119,408,000	0	0	0	0	119,408,000	0
第4項 特別損失	10,000,000	0	0	0	0	10,000,000	0
第5項 予備費	10,000,000	0	0	0	0	10,000,000	0

## 済生館事業決算報告書

(消費税込 単位 円)

	決 算 額	予算額に比べ決算額の増減	備 考
合 計			
13,954,709,000	13,791,803,391	△ 162,905,609	
13,106,818,000	11,838,946,832	△ 1,267,871,168	(うち仮受消費税及び地方消費税 15,362,482円)
728,483,000	1,831,456,959	1,102,973,959	(うち仮受消費税及び地方消費税 2,858,036円)
119,408,000	121,399,600	1,991,600	(うち仮受消費税及び地方消費税 5,000円)

(消費税込 単位 円)

	決 算 額	地方公営企業法第26条 第2項の 規定による 繰越額	不 用 額	備 考
合 計				
13,954,546,000	12,865,692,790	0	1,088,853,210	
13,739,961,000	12,689,024,192	0	1,050,936,808	(うち仮払消費税及び地方消費税 4,802,828円)
75,177,000	54,967,192	0	20,209,808	
119,408,000	106,891,634	0	12,516,366	(うち仮払消費税及び地方消費税 34,986円)
10,000,000	14,809,772	0	△ 4,809,772	
10,000,000	0	0	10,000,000	

## (2) 資本的収入及び支出

## 収 入

区 分	予 算 額				
	当初予算額	補正予算額	小 計	地方公営企業法 第26条の規定に よる繰越額に 係る財源充当額	継 続 費 通次繰越額 に 係 る 財源充当額
第1款 資本的収入	1,854,753,000	0	1,854,753,000	0	0
第1項 企業債	250,000,000	0	250,000,000	0	0
第2項 負担金	103,753,000	0	103,753,000	0	0
第3項 補助金	1,000,000	0	1,000,000	0	0
第4項 その他資本的収入	1,500,000,000	0	1,500,000,000	0	0

## 支 出

区 分	予 算 額						
	当初予算額	補正予算額	予備費 支出額	流 用 増減額	小 計	地方公営企 業法第26条 の規定によ る繰越額	継続費 通次繰 越額
第1款 資本的支出	1,043,417,000	0	0	0	1,043,417,000	0	0
第1項 建設改良費	600,000,000	0	0	0	600,000,000	0	0
第2項 企業債償還金	442,417,000	0	0	0	442,417,000	0	0
第3項 予備費	1,000,000	0	0	0	1,000,000	0	0

(消費税込 単位 円)

合 計	決 算 額	予算額に比べ決算額の増減	備 考
250,000,000	250,000,000	0	
103,753,000	103,753,000	0	
1,000,000	2,389,000	1,389,000	
1,500,000,000	1,650,000,000	150,000,000	

(消費税込 単位 円)

合 計	決 算 額	翌年度繰越額			不 用 額	備 考
		地方公営企業法 第26条の規定 による繰越額	継続費 通 時 繰越額	合 計		
1,043,417,000	1,023,740,472	0	0	0	19,676,528	
600,000,000	581,323,637	0	0	0	18,676,363	(うち仮払消費税及び 地方消費税 835,705円)
442,417,000	442,416,835	0	0	0	165	
1,000,000	0	0	0	0	1,000,000	

## 令和4年度山形市立病院済生館事業損益計算書

(令和4年4月1日から令和5年3月31日まで)

(単位 円)

1 医業収益			
(1) 入院収益	8,410,231,749		
(2) 外来収益	2,880,097,287		
(3) 負担金	364,320,000		
(4) その他医業収益	168,935,314	11,823,584,350	
2 医業費用			
(1) 給与費	6,979,610,846		
(2) 材料費	2,667,289,968		
(3) 経費	2,271,057,601		
(4) 減価償却費	698,861,318		
(5) 資産減耗費	19,462,601		
(6) 研究研修費	47,939,030	12,684,221,364	
医業損失			860,637,014
3 医業外収益			
(1) 受取利息配当金	2,053,267		
(2) 補助金	1,146,962,680		
(3) 負担金	510,373,000		
(4) 長期前受金戻入	89,428,715		
(5) その他医業外収益	79,781,261	1,828,598,923	
4 医業外費用			
(1) 支払利息及び 企業債取扱諸費	15,214,401		
(2) 長期前払消費税償却	33,530,295		
(3) 雑損失	6,222,496	54,967,192	
5 附帯事業収入			
(1) 高等看護学院収入	121,394,600	121,394,600	
6 附帯事業費用			
(1) 高等看護学院費	106,856,648	106,856,648	1,788,169,683
経常利益			927,532,669
7 特別損失			
(1) 過年度損益修正損 当年度純利益 前年度繰越利益剰余金	14,809,772	14,809,772	912,722,897
当年度未処分利益 剰余金			95,542,609
			1,008,265,506



## 令和4年度山形市立病院済生館

(令和4年4月1日から令和5年

	資本金	資本剰余金			
		受贈財産評価額	補助金	負担金	寄附金
		前年度末残高	10,439,546,211	434,720,000	0
前年度処分額	0	0	0	0	0
議会の議決による処分額	0	0	0	0	0
減債積立金の積立	0	0	0	0	0
建設改良積立金の積立	0	0	0	0	0
資本剰余金からの振替	0	0	0	0	0
繰延収益への振替	0	0	0	0	0
法令による処分額	0	0	0	0	0
処分後残高	10,439,546,211	434,720,000	0	0	10,000,000
当年度変動額	0	0	0	0	0
出資金の受入	0	0	0	0	0
出資金の減額	0	0	0	0	0
減債積立金の使用	0	0	0	0	0
建設改良積立金の使用	0	0	0	0	0
受贈財産の受入	0	0	0	0	0
受贈財産の減額	0	0	0	0	0
補助金の受入	0	0	0	0	0
補助金の減額	0	0	0	0	0
負担金の受入	0	0	0	0	0
負担金の減額	0	0	0	0	0
寄附金の受入	0	0	0	0	0
寄附金の減額	0	0	0	0	0
当年度純利益	0	0	0	0	0
当年度末残高	10,439,546,211	434,720,000	0	0	10,000,000

# 事業剰余金計算書

3月31日まで

(単位 円)

剰余金					資本合計
	利益剰余金				
資本剰余金合計	減債積立金	建設改良積立金	未処分利益剰余金	利益剰余金合計	
444,720,000	15,800,000	1,892,544,789	595,542,609	2,503,887,398	13,388,153,609
0	0	500,000,000	△ 500,000,000	0	0
0	0	500,000,000	△ 500,000,000	0	0
0	0	0	0	0	0
0	0	500,000,000	△ 500,000,000	0	0
0	0	0	0	0	0
0	0	0	0	0	0
0	0	0	0	0	0
444,720,000	15,800,000	2,392,544,789	(繰越利益剰余金) 95,542,609	2,503,887,398	13,388,153,609
0	0	0	912,722,897	912,722,897	912,722,897
0	0	0	0	0	0
0	0	0	0	0	0
0	0	0	0	0	0
0	0	0	0	0	0
0	0	0	0	0	0
0	0	0	0	0	0
0	0	0	0	0	0
0	0	0	0	0	0
0	0	0	0	0	0
0	0	0	0	0	0
0	0	0	0	0	0
0	0	0	0	0	0
0	0	0	0	0	0
0	0	0	0	0	0
0	0	0	0	0	0
0	0	0	912,722,897	912,722,897	912,722,897
444,720,000	15,800,000	2,392,544,789	1,008,265,506	3,416,610,295	14,300,876,506

## 令和4年度山形市立病院済生館事業剰余金処分計算書(案)

(単位 円)

	資本金	資本剰余金	未処分利益剰余金
当年度末残高	10,439,546,211	444,720,000	1,008,265,506
議会の議決による処分数額	0	0	△ 607,455,211
減債積立金の積立	0	0	0
建設改良積立金の積立	0	0	△ 607,455,211
資本金への組入	0	0	0
処分後残高	10,439,546,211	444,720,000	(繰越利益剰余金) 400,810,295

令和4年度山形市立病院済生館事業貸借対照表

(令和5年3月31日)

(単位 円)

資 産 の 部

1 固定資産

(1)有形固定資産

イ 土 地		2,867,691,798	
ロ 建 物	17,292,685,001		
減価償却累計額	<u>△ 12,501,578,171</u>	4,791,106,830	
ハ 構 築 物	204,908,140		
減価償却累計額	<u>△ 175,949,399</u>	28,958,741	
ニ 器 械 備 品	6,660,288,020		
減価償却累計額	<u>△ 4,961,874,450</u>	1,698,413,570	
ホ 車 両 運 搬 具	8,243,553		
減価償却累計額	<u>△ 8,091,856</u>	151,697	
ヘ リ ー ス 資 産	345,070,160		
減価償却累計額	<u>△ 83,016,800</u>	262,053,360	

有形固定資産合計

9,648,375,996

(2)無形固定資産

イ その他無形固定資産	26,223,000	<u>26,223,000</u>	
-------------	------------	-------------------	--

無形固定資産合計

26,223,000

(3)投資その他の資産

イ 長 期 貸 付 金		1,491,000,000	
ロ 長 期 前 払 消 費 税		131,576,293	
ハ そ の 他 投 資		2,155,605	
ニ 貸 倒 引 当 金		<u>△ 2,155,605</u>	

投資その他の資産合計

1,622,576,293

固定資産合計

11,297,175,289

2 流動資産

(1)現金預金

6,849,503,378

(2)未収金

イ 医 業 未 収 金		1,852,939,065	
ロ 医 業 外 未 収 金		118,095,121	
ハ 貸 倒 引 当 金		<u>△ 23,007,046</u>	1,948,027,140

(3)貯蔵品

イ 薬 品		46,446,562	
ロ 燃 料		3,009,330	
ハ そ の 他		<u>1,531,560</u>	50,987,452

(4)前払金

1,669,095

(5)預け金

1,822,300

流動資産合計

8,852,009,365

資産合計

20,149,184,654

## 負債の部

3	固定負債			
	(1) 企業債			
	イ 建設改良費等の財源に 充てるための企業債	719,944,682		719,944,682
	企業債合計			
	(2) 引当金			
	イ 退職給付引当金	2,318,185,798		2,318,185,798
	引当金合計			2,318,185,798
	(3) リース債務		204,364,800	
	<b>固定負債合計</b>			<b>3,242,495,280</b>
4	流動負債			
	(1) 企業債			
	イ 建設改良費等の財源に 充てるための企業債	308,656,784		308,656,784
	企業債合計			
	(2) 未払金			
	イ 医業未払金	727,514,113		
	ロ その他未払金	302,233,395	1,029,747,508	
	(3) 引当金			
	イ 賞与引当金	391,846,000		391,846,000
	引当金合計			391,846,000
	(4) 預り金		55,855,247	
	(5) リース債務		57,688,560	
	<b>流動負債合計</b>			<b>1,843,794,099</b>
5	繰延収益			
	(1) 長期前受金			
	イ 受贈財産評価額	37,558,424		
	ロ 補助金	1,422,241,711		
	ハ 負担金	1,525,690,986	2,985,491,121	
	(2) 長期前受金収益化累計額			
	イ 受贈財産評価額	△ 33,749,276		
	ロ 補助金	△ 894,183,220		
	ハ 負担金	△ 1,295,539,856	△ 2,223,472,352	
	<b>繰延収益合計</b>			<b>762,018,769</b>
	<b>負債合計</b>			<b>5,848,308,148</b>

## 資本の部

6	資本金			10,439,546,211
7	剰余金			
	(1) 資本剰余金			
	イ 受贈財産評価額	434,720,000		
	ロ 寄附金	10,000,000		
	<b>資本剰余金合計</b>		444,720,000	
	(2) 利益剰余金			
	イ 減債積立金	15,800,000		
	ロ 建設改良積立金	2,392,544,789		
	ハ 当年度未処分利益剰余金	1,008,265,506	3,416,610,295	
	<b>剰余金合計</b>			<b>3,861,330,295</b>
	<b>資本合計</b>			<b>14,300,876,506</b>
	<b>負債資本合計</b>			<b>20,149,184,654</b>

# I. 重要な会計方針に係る事項に関する注記

## 1 資産の評価基準及び評価方法

貯蔵品 先入先出法による原価法によっている。

## 2 固定資産の減価償却の方法

### (1) 有形固定資産

・減価償却の方法 定額法による。

・主な耐用年数

建物 8～39年

構築物 10～40年

器械備品 4～20年

車両 4～6年

### (2) リース資産

・所有権移転外ファイナンス・リースに係るリース資産

リース契約に基づくリース期間を耐用年数とし、残存価額を零とする定額法による。

## 3 引当金の計上方法

### (1) 退職給付引当金

職員の退職手当の支給に備えるため、当年度の退職手当の期末要支給額に相当する金額を計上している。

### (2) 賞与引当金

職員の期末・勤勉手当の支給及びこれに係る法定福利費の支払に備えるため、当年度末における支給見込額に基づき、当年度の負担に属する額を計上している。

### (3) 貸倒引当金

債権の不納欠損による損失に備えるため、未収による債権をその状況に応じて区分し、区分後の債権にそれぞれの回収不能見込率を乗じ、その合計額を計上している。

## 4 その他会計に関する書類のための基本となる重要な事項

### 消費税及び地方消費税の会計処理

消費税及び地方消費税の会計処理は、税抜方式によっている。なお、控除対象外消費税等については、当該事業年度の費用として処理している。

ただし、固定資産に係る控除対象外消費税については、長期前払消費税勘定に計上し、5年間で均等償却を行っている。

## Ⅱ. 貸借対照表に関する注記

### 1 企業債の償還に係る他会計の負担

令和4年度において、貸借対照表に計上されている企業債（当該事業年度の末日の翌日から起算して1年以内に償還予定のものも含む）のうち、他会計が負担すると見込まれる額は539,899,479円である。

## Ⅲ. リース契約により使用する固定資産に関する注記

### 1 リース取引の処理方法

所有権移転外ファイナンス・リース取引については、通常の売買取引に係る方法に準じた会計処理を行っている。

令和4年度末の所有権移転外ファイナンス・リース取引に係る未経過リース料相当額

1 年 内	57,688,560 円
1 年 超	204,364,800 円
計	262,053,360 円

## Ⅳ. その他の注記

### 1 退職給付引当金に関する経過措置

会計基準変更時の差異（2,702,686千円）については、平成26年度から職員の退職までの平均残余勤務年数（15年）にわたり、均等額を費用処理している。

### 2 退職給付引当金の取崩し

令和4年度において、退職手当として332,714,517円、他会計負担金として29,261,081円を支給するため、退職給付引当金361,975,598円を使用している。

### 3 賞与引当金の取崩し

令和4年度において、賞与引当金389,009,000円を使用している。

### 4 貸倒引当金の取崩し

令和4年度において、貸倒引当金8,747,622円を使用している。

# 山形市立病院済生館事業報告書



## 令和4年度山形市立病院済生館事業報告書

### 1 概況

#### (1) 総括事項

山形市立病院済生館は、地域の基幹病院としての使命を果たすため、“患者の権利を尊重” “医療水準の向上” “健全経営” “地域医療機関との連携”の4つの基本方針のもと、保健・福祉と連携して病院運営を図っております。

令和4年度は、感染症患者の受け入れやワクチン接種など新型コロナウイルス感染症への対応を継続しながら、「山形市立病院済生館新病院整備基本構想」を基に新病院の建設予定地の選定を進めました。また、質の高い医療として電子カルテ総合医療情報システムや手術用顕微鏡等の医療機器を整備更新しました。

今後も、感染症の状況を踏まえるとともに、将来を見据えた取り組みの推進と健康医療先進都市の実現に向けた済生館の役割の具現化を図りながら、安全で安心できる質の高い医療の提供、健全経営、働き方改革への対応と質の高い職員の育成及び患者満足度の向上を図ってまいります。

#### ア 業務状況

入院患者数は年間延べ140,023人(1日平均384人)で、前年度に比べ343人、0.2%の増加、一方、外来患者数は年間延べ186,331人(1日平均764人)で、2,845人、1.5%の減少となりました。

#### イ 収益的収支(税抜)

収益的収入の決算額は13,773,578千円で、前年度に比べ226,929千円、1.7%の増加となりました。支出は12,860,855千円で、前年度に比べ204,549千円、1.6%の増加で、収支差引912,723千円の当年度純利益となり、前年度繰越利益剰余金95,543千円を加えた、1,008,266千円の利益剰余金を計上しました。

#### ウ 資本的収支(税込)

資本的収入の総額は2,006,142千円で、内訳は企業債250,000千円(医療機器整備事業)、一般会計負担金103,753千円、補助金2,389千円、その他資本的収入1,650,000千円となっております。資本的支出の総額は1,023,740千円で、その内訳は建設改良費581,324千円、企業債償還金442,417千円となっております。

## (2) 経営指標に関する事項

令和4年度決算における経営成績について、経営の健全性を示す「経常収支比率」は、令和3年度と同様に目標とする100%を超えました。これは、新型コロナウイルス感染症対応のために、山形県新型コロナウイルス感染症患者入院病床確保対策事業等の補助金を受け入れたことが大きな要因となっております。

「医業収支比率」は、高額な薬剤の購入や光熱費の価格高騰等の影響により、材料費、経費ともに増加したことから100%を下回りました。

「病床利用率」は、令和3年度とほぼ同水準となっております。

「入院患者1人1日当たり収益」は増加しており、新型コロナウイルス感染症拡大のなかでも、質の高い医療の提供を続けてきた成果となっております。

### <経営指標の推移>

	H30年度	R1年度	R2年度	R3年度	R4年度
経常収支比率	100.5%	99.8%	100.2%	107.2%	107.2%
医業収支比率	95.3%	94.5%	90.1%	93.0%	93.2%
病床利用率	77.1%	76.6%	68.5%	73.0%	73.2%
入院患者1人1日当たり収益	51,580円	53,035円	55,775円	58,232円	60,063円
外来患者1人1日当たり収益	15,131円	15,289円	15,454円	15,604円	15,457円
職員給与対医業収益比率	56.3%	56.8%	62.7%	59.9%	58.8%
材料費対医業収益比率	22.0%	22.6%	21.9%	22.0%	22.6%

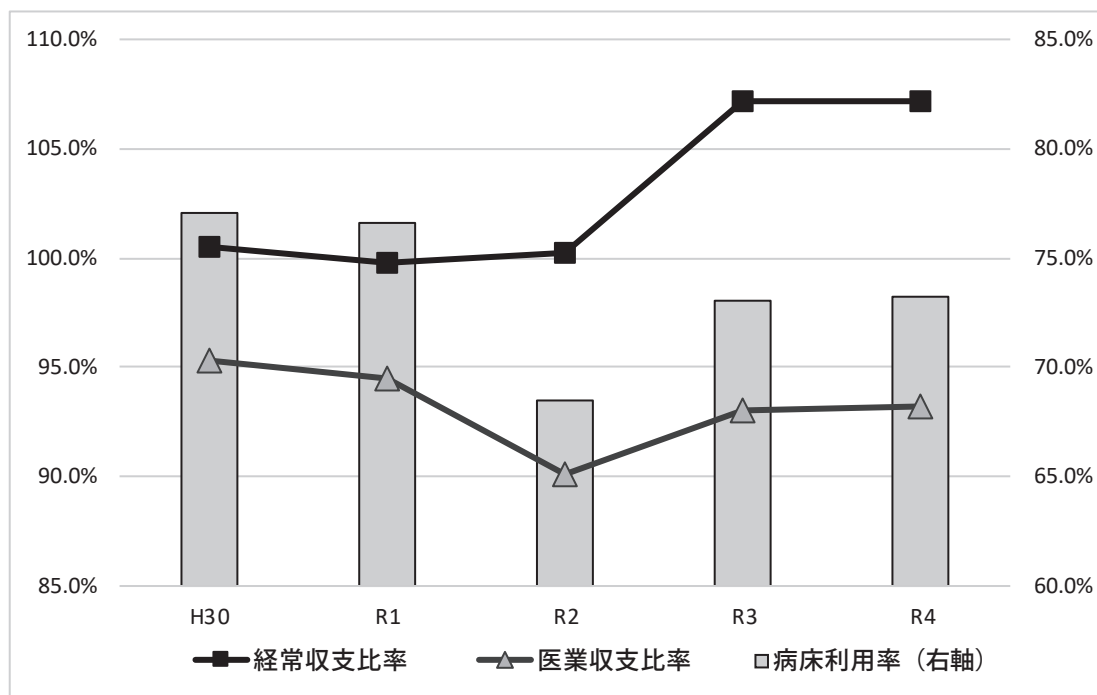

(3) 議会議決事項

区分	議案番号	件名	提出年月日	議決(認定)年月日
9月定例会	議第60号	令和3年度山形市立病院済生館事業会計決算認定について	令和 4. 9. 8	令和 4.10. 3
3月定例会	議第11号	令和4年度山形市立病院済生館事業会計予算	5. 2.22	5. 3.23

(4) 行政官庁の主なる認可事項

申請年月日	申請先	件名	許可番号	許可年月日
令和 4. 4.22	山形県知事	令和4年度山形県看護職員等処遇改善事業費補助金の交付決定	医政 第419号	令和 4. 6.20
4. 6.15	山形県知事	令和4年度山形県新型コロナウイルス感染症患者入院病床確保対策事業費補助金(第1期:4/1~6/30)の交付決定	医政 第493号	4. 6.27
4. 6.14	東北厚生局長	令和4年度保健衛生施設等施設・設備整備費国庫補助金(エイズ治療拠点病院設備整備事業)の交付決定	東北厚 0719第6号	4. 7.19
4. 7.12	山形県知事	令和4年度地方債(第1次分)に係る協議について	市町村 第722号	4.10.31
4. 8.10	山形県知事	令和4年度山形県新型コロナウイルス感染症医療従事者宿泊施設確保対策事業費補助金(4月~9月)の交付決定	医政 第922号	4. 9.30
4. 8. 3	山形県知事	令和4年度山形県新型コロナウイルス感染症対応医療機関設備整備事業費補助金の交付決定	医政 第714号	4. 9. 1
4. 9. 5	山形市長	令和4年度山形市子育て支援事業感染症対策物品等整備事業費補助金の交付決定	保育 第912号	4.10.31
4. 9. 9	山形県知事	令和4年度山形県新型コロナウイルス感染症患者入院病床確保対策事業費補助金(第2期:7/1~9/30)の交付決定	医政 第891号	4. 9.29
4. 9.20	山形県知事	令和4年度山形県がん診療連携拠点病院機能強化事業費補助金の交付決定	健推 第653号	4.11. 4
4.10.20	山形県知事	令和4年度臨床研修費等補助金の交付決定	医政 第1559号	5. 3. 3
4.11.18	山形県知事	病院開設許可事項中一部変更許可(エックス線装置の更新)	指令村総保企 第88号	4.11.30
4.12.23	山形県知事	病院使用許可(エックス線装置の更新)	指令村総保企 第97号	4.12.23
5. 1.13	山形県知事	令和4年度山形県医療機関等物価高騰対策支援金の交付決定	医政 第1505号	5. 3. 7
5. 1.19	山形県知事	令和4年度山形県新人看護職員研修事業費補助金の交付決定	医政 第1488号	5. 3. 2
5. 1.23	山形県知事	病院開設許可事項中一部変更許可(検体採取室)	指令村総保企 第104号	5. 1.27
5. 2.17	山形県知事	令和4年度山形県新型コロナウイルス感染症対応医療機関設備整備事業費補助金(下期分)の交付決定	医政 第1688号	5. 3.31
5. 2. 6	山形県知事	令和4年度山形県新型コロナウイルス感染症患者入院病床確保対策事業費補助金(第3期:10/1~3/31)の交付決定	医政 第1512号	5. 3.9
5. 2. 7	山形県知事	令和4年度山形県小児救急医療支援事業費補助金の交付決定	医政 第1473号	5. 2.27
5. 2. 7	山形県知事	病院使用許可(検体採取室)	指令村総保企 第114号	5. 2.24
5. 2.28	山形県知事	令和4年度山形県看護師等キャリアアップ支援事業費補助金の交付決定	医政 第1609号	5. 3.23
5. 3.17	山形県知事	令和4年度山形県救急救命士病院実習受入促進事業費補助金の交付決定	医政 第1631号	5. 3.28
5. 3.20	山形県知事	令和4年度災害派遣医療チーム研修補助金の交付決定	医政 第1689号	5. 3.31

## (5) 職員に関する事項

### ア 職員の現況

令和4年度末の職員定数は615人で、現在数は588人、同年度における配置は下記の通りである。

(単位 人)

区 分		医療部門	薬剤部門	看護部門	給食部門	事務部門	高等看護 学院	計
医(1)	医師	87						87
医(2)	薬剤師		22					22
	診療放射線技師	18						18
	臨床検査技師	21						21
	臨床工学技士	6						6
	理学療法士	7						7
	作業療法士	7						7
	言語聴覚士	4						4
	管理栄養士				3			3
医(3)	看護師			371			9	380
	准看護師							0
行政職						33		33
計		150	22	371	3	33	9	588

### イ 職員の勘定所属

(単位 人)

区 分	令和4年度	令和3年度	比較増減	適用
損益勘定支弁職員	588	591	△ 3	
資本勘定支弁職員	-	-	-	
計	588	591	△ 3	

## 2 工 事

### (1) 保存工事の概況

※契約額が500,000円以上のものを記載

工 事 名	請負業者	工事費 (税込)	着工年月日	竣工年月日
		円	令和	令和
動画サーバー用ネットワーク修繕	東北電化工業(株)	1,000,000	4 . 4 . 1	4 . 4 . 25
館内インターネット用アクセスポイント修繕 (地下1階~6階)	福興電気(株) 山形支店	1,265,000	4 . 4 . 5	4 . 4 . 25
館内ネットワーク構成修繕	福興電気(株) 山形支店	693,000	4 . 4 . 5	4 . 4 . 25
地下1階67アンギオ撮影室給湯管漏水他修繕	山建設備(株)	770,000	4 . 5 . 2	4 . 5 . 31
WP-13-4排水ポンプ修繕	山形ガス管工(株)	616,000	4 . 5 . 10	4 . 5 . 16
市水受水槽タンク上部塗装修繕	(有)ファニッシィ	1,067,000	4 . 6 . 3	4 . 6 . 16
アンギオ撮影室1・3医療ガス設備修繕	(株)エフエスユニ 仙台営業所	1,100,000	4 . 6 . 7	4 . 6 . 27
冷温水発生機R-2-2高温再生液用配管修繕	(株)山形ビルサービス	1,281,500	4 . 6 . 21	4 . 6 . 30
熱源水ポンプHDP-1修繕	(株)荏原製作所 山形営業所	1,100,000	4 . 6 . 21	4 . 6 . 30
冷温水発生機R-2-3センサー及び吸収液配管修繕	(株)山形ビルサービス	1,292,500	4 . 7 . 12	4 . 7 . 25
4階手術室天井内給湯主管修繕	山建設備(株)	1,056,000	4 . 9 . 1	4 . 9 . 7
館内各所電力量計修繕	福興電気(株) 山形支店	627,000	4 . 9 . 2	4 . 9 . 15
9階東ナースステーション内空調修繕	日本ピーマック(株)東北営業所	995,500	4 . 11 . 1	4 . 11 . 21
0.18Mpa系減圧安全弁整備修繕	(株)本山製作所	1,045,000	4 . 12 . 2	4 . 12 . 15
2号ボイラー用エコノマイザー修繕	(株)日本サーモエナジー東北支社	1,265,000	5 . 1 . 5	5 . 1 . 18
702号室空調機修繕	(有)エレクトリック渡辺電器	1,279,465	5 . 2 . 3	5 . 2 . 16
大会議室プロジェクター修繕	(有)エレクトリック渡辺電器	891,440	5 . 3 . 1	5 . 3 . 14

### 3 業 務

#### (1) 業 務 量

##### ア 患 者 数

(月別患者数)

(単位 人)

月 別	令和4年度						令和3年度					
	入 院		外 来		計		入 院		外 来		計	
	患者数	1日平均	患者数	1日平均	患者数	1日平均	患者数	1日平均	患者数	1日平均	患者数	1日平均
4月	11,077	369	16,152	808	27,229	1,177	11,861	395	15,582	742	27,443	1,137
5月	11,575	373	14,840	781	26,415	1,154	11,685	377	14,353	755	26,038	1,132
6月	11,537	385	15,920	724	27,457	1,109	10,908	364	16,371	744	27,279	1,108
7月	12,151	392	15,962	798	28,113	1,190	11,768	380	16,275	814	28,043	1,194
8月	11,792	380	15,962	726	27,754	1,106	11,920	385	15,693	747	27,613	1,132
9月	11,252	375	15,792	790	27,044	1,165	10,954	365	16,440	822	27,394	1,187
10月	11,735	379	15,313	766	27,048	1,145	11,386	367	16,443	783	27,829	1,150
11月	11,774	392	16,249	812	28,023	1,204	11,087	370	15,981	799	27,068	1,169
12月	12,091	390	15,546	740	27,637	1,130	11,276	364	16,289	776	27,565	1,140
1月	12,356	399	14,405	758	26,761	1,157	12,317	397	14,812	780	27,129	1,177
2月	11,388	407	13,561	714	24,949	1,121	11,626	415	13,442	747	25,068	1,162
3月	11,295	364	16,629	756	27,924	1,120	12,892	416	17,495	795	30,387	1,211
計	140,023	384	186,331	764	326,354	1,148	139,680	383	189,176	775	328,856	1,158

(科別患者数)

(単位 人)

区 分	令和4年度		令和3年度		比較増減		対前年比(%)	
	入 院	外 来	入 院	外 来	入 院	外 来	入院	外来
消化器内科	17,084	15,599	17,992	16,408	△ 908	△ 809	95.0	95.1
呼吸器内科	17,143	14,342	18,044	9,702	△ 901	4,640	95.0	147.8
循環器内科	8,775	7,606	9,678	7,844	△ 903	△ 238	90.7	97.0
内 科	11,424	31,863	11,814	32,455	△ 390	△ 592	96.7	98.2
精 神 科	-	0	-	0	-	0	-	-
脳神経内科	11,308	5,554	9,679	5,776	1,629	△ 222	116.8	96.2
小 児 科	5,184	8,855	6,523	9,134	△ 1,339	△ 279	79.5	96.9
外 科	13,017	13,314	12,948	13,710	69	△ 396	100.5	97.1
整形外科	12,255	8,558	11,005	9,299	1,250	△ 741	111.4	92.0
脳神経外科	23,036	9,972	20,878	9,777	2,158	195	110.3	102.0
皮 膚 科	2,221	11,714	1,842	12,672	379	△ 958	120.6	92.4
泌尿器科	7,089	15,572	7,294	16,551	△ 205	△ 979	97.2	94.1
産婦人科	4,167	10,307	4,574	11,303	△ 407	△ 996	91.1	91.2
眼 科	1,929	11,734	1,823	12,339	106	△ 605	105.8	95.1
耳鼻咽喉・ 頭頸部外科	5,220	14,038	5,437	14,233	△ 217	△ 195	96.0	98.6
放射線科	-	2,958	-	3,352	-	△ 394	-	88.2
麻 酔 科	-	0	-	0	-	0	-	-
歯 科	171	3,546	149	3,759	22	△ 213	114.8	94.3
形成外科	-	407	-	402	-	5	-	101.2
リハビリテー ション科	-	392	-	460	-	△ 68	-	85.2
計	140,023	186,331	139,680	189,176	343	△ 2,845	100.2	98.5
合 計	326,354		328,856		△ 2,502		99.2	

(救急患者数)

(単位 人)

区 分	令和4年度		令和3年度		比較増減	
	患者数	うち救急搬送者	患者数	うち救急搬送者	患者数	うち救急搬送者
延 患 者 数	12,278	5,826	12,120	4,872	158	954
1 日 平 均	33.6	16.0	33.2	13.3	0.4	2.7

イ 調剤数及び延数

区 分	令和4年度			令和3年度			比較増減		
	入院	外来	計	入院	外来	計	入院	外来	計
処方枚数	枚 96,008	枚 1,448	枚 97,456	枚 97,201	枚 1,799	枚 99,000	枚 △ 1,193	枚 △ 351	枚 △ 1,544
調剤数	件 206,547	件 3,773	件 210,320	件 191,253	件 3,474	件 194,727	件 15,294	件 299	件 15,593
調剤延数	日 1,078,044	日 65,122	日 1,143,166	日 997,258	日 55,321	日 1,052,579	日 80,786	日 9,801	日 90,587
院外処方枚数・件数	枚 94,893		件 216,168	枚 86,497		件 262,626	枚 8,396		件 △ 46,458

ウ 服薬指導

区 分	令和4年度			令和3年度			比較増減		
	指導人数	算定件数	退院時加算	指導人数	算定件数	退院時加算	指導人数	算定件数	退院時加算
薬剤指導管理	人 14,259	件 30,936	件 5,140	人 14,568	件 32,988	件 5,301	人 △ 309	件 △ 2,052	件 △ 161

エ 検査件数

(単位 件)

区 分	令和4年度		令和3年度		比較増減	
	件数	1日平均件数	件数	1日平均件数	件数	1日平均件数
検体検査	1,606,966	6,585.9	1,602,101	6,566.0	4,865	19.9
生理検査	35,183	144.2	34,967	143.3	216	0.9
細菌検査	26,756	109.7	28,173	115.5	△ 1,417	△ 5.8
病理検査	8,914	36.5	9,411	38.6	△ 497	△ 2.1
計	1,677,819	6,876.3	1,674,652	6,863.4	3,167	12.9

オ 放射線部門件数

(単位 件)

区 分	令和4年度		令和3年度		比較増減	
	件数	1日平均件数	件数	1日平均件数	件数	1日平均件数
単 純	44,762	183.4	45,636	186.9	△ 874	△ 3.5
乳 房	1,663	6.8	1,464	6.0	199	0.8
骨塩定量	462	1.9	271	1.1	191	0.8
造 影	2,526	10.4	2,683	11.0	△ 157	△ 0.6
血 管	579	2.4	549	2.3	30	0.1
心カテ	291	1.2	332	1.4	△ 41	△ 0.2
C T	28,430	116.5	28,616	117.3	△ 186	△ 0.8
M R I	9,243	37.9	9,187	37.7	56	0.2
R I	530	2.2	640	2.6	△ 110	△ 0.4
歯 牙	1,114	4.6	1,103	4.5	11	0.1
治 療	2,989	12.3	3,609	14.8	△ 620	△ 2.5
計	92,589	379.5	94,090	385.6	△ 1,501	△ 6.0

## (2) 病院事業収益に関する事項

### ア 収益構成 (税抜)

区 分	令和4年度		令和3年度		増 減	対前年比
	金 額	構成比	金 額	構成比		
医業収益	11,823,584,350	85.8	11,598,967,888	85.6	224,616,462	101.9
入院収益	8,410,231,749	61.1	8,133,909,799	60.0	276,321,950	103.4
外来収益	2,880,097,287	20.9	2,951,855,349	21.8	△ 71,758,062	97.6
負 担 金	364,320,000	2.6	346,953,000	2.6	17,367,000	105.0
その他医業収益	168,935,314	1.2	166,249,740	1.2	2,685,574	101.6
医業外収益	1,828,598,923	13.3	1,831,303,598	13.5	△ 2,704,675	99.9
受取利息配当金	2,053,267	0.0	1,808,084	0.0	245,183	113.6
補 助 金	1,146,962,680	8.3	1,124,906,996	8.3	22,055,684	102.0
負 担 金	510,373,000	3.7	520,783,000	3.8	△ 10,410,000	98.0
長期前受金戻入	89,428,715	0.7	102,583,325	0.8	△ 13,154,610	87.2
その他医業外収益	79,781,261	0.6	81,222,193	0.6	△ 1,440,932	98.2
附帯事業収入	121,394,600	0.9	116,377,718	0.9	5,016,882	104.3
高等看護学院収入	121,394,600	0.9	116,377,718	0.9	5,016,882	104.3
計	13,773,577,873	100.0	13,546,649,204	100.0	226,928,669	101.7

### イ 収入状況 (税込)

区 分	調定額	収入済額	未収額	収入率
入院収益	8,410,508,972	7,032,813,256	1,377,695,716	83.6
外来収益	2,880,931,586	2,449,851,695	431,079,891	85.0
負 担 金	364,320,000	364,320,000	0	100.0
その他医業収益	183,186,274	174,760,848	8,425,426	95.4
受取利息配当金	2,053,267	2,053,267	0	100.0
補 助 金	1,146,962,680	1,056,120,700	90,841,980	92.1
負 担 金	510,373,000	510,373,000	0	100.0
長期前受金戻入	89,428,715	89,428,715	0	100.0
その他医業外収益	82,639,297	64,982,994	17,656,303	78.6
高等看護学院収入	121,399,600	120,970,568	429,032	99.6
計	13,791,803,391	11,865,675,043	1,926,128,348	86.0

## (3) 病院事業費用に関する事項 (税抜)

区 分	令和4年度		令和3年度		増 減	対前年比
	金 額	構成比	金 額	構成比		
医業費用	12,684,221,364	98.7	12,472,735,588	98.5	211,485,776	101.7
給 与 費	6,979,610,846	54.3	6,976,533,004	55.1	3,077,842	100.0
材 料 費	2,667,289,968	20.7	2,555,611,938	20.2	111,678,030	104.4
経 費	2,271,057,601	17.7	2,141,339,197	16.9	129,718,404	106.1
減価償却費	698,861,318	5.4	730,768,546	5.8	△ 31,907,228	95.6
資産減耗費	19,462,601	0.2	26,997,791	0.2	△ 7,535,190	72.1
研究研修費	47,939,030	0.4	41,485,112	0.3	6,453,918	115.6
医業外費用	54,967,192	0.4	62,696,032	0.5	△ 7,728,840	87.7
支払利息及び企業債取扱諸費	15,214,401	0.1	26,240,945	0.2	△ 11,026,544	58.0
長期前払消費税償却	33,530,295	0.3	30,116,454	0.2	3,413,841	111.3
雑損失	6,222,496	0.0	6,338,633	0.1	△ 116,137	98.2
附帯事業費用	106,856,648	0.8	100,228,488	0.8	6,628,160	106.6
高等看護学院費	106,856,648	0.8	100,228,488	0.8	6,628,160	106.6
特別損失	14,809,772	0.1	20,645,894	0.2	△ 5,836,122	71.7
過年度損益修正損	14,809,772	0.1	20,645,894	0.2	△ 5,836,122	71.7
計	12,860,854,976	100.0	12,656,306,002	100.0	204,548,974	101.6



## 4 会 計

### (1) 重要契約の要旨

ア 委託契約に関する事項 (税込)

(契約別に10,000,000円以上のものを記載)

契約年月日	契約金額	契約の内容	期間	契約先
平成 30.12.25	22,843,392 円	院内検査一元管理業務 (血液凝固検査) (長期継続契約・5年)	H31. 3. 1 ～R 6. 2.29	アズサイエンス(株) 山形営業所
令和 2. 3. 6	164,490,810	施設総合管理及び設備維持管理業務 (長期継続契約・3年) 電話交換、構内交通整理 設備運転管理、電気設備保守、 空調設備保守、給排水設備保守、 建築設備保守、消防設備保守	R 2. 4. 1 ～R 5. 3.31	(株)山形ビルサービス
2. 3. 13	177,769,872	患者給食業務 (長期継続契約・3年)	R 2. 4. 1 ～R 5. 3.31	協同組合 山形給食センター
2. 3. 16	30,101,643	洗濯業務 (長期継続契約・3年)	R 2. 4. 1 ～R 5. 3.31	(株)蔵王サプライズ
2. 3. 27	149,613,262	医事業務 (長期継続契約・3年) 総合案内、外来・入退院・会計受付等 各種医療事務、診療報酬明細書点検業務	R 2. 4. 1 ～R 5. 3.31	(株)ニチイ学館
2. 3. 30	13,970,000	放射線画像管理システム保守業務 (長期継続契約・3年)	R 2. 4. 1 ～R 5. 3.31	アジア(株)
2. 8. 21	16,236,000	病児・病後児保育室保育業務 (長期継続契約・3年)	R 2. 9. 1 ～R 5. 8.31	(株)ニチイ学館
3. 3. 4	80,718,000	物品管理センター・MEセンター・中央材料室 運営業務 (長期継続契約・3年)	R 3. 4. 1 ～R 6. 3.31	(株)エフエスユニ マネジメント
3. 3. 10	29,351,190	警備業務 (長期継続契約・3年)	R 3. 4. 1 ～R 6. 3.31	(株)山形ビルサービス
3. 3. 10	19,847,716	感染性医療廃棄物収集運搬処分業務 (長期継続契約・3年)	R 3. 4. 1 ～R 6. 3.31	(株)山形イースト リサイクルセンター
3. 3. 10	21,450,000	心血管・頭腹部血管撮影装置保守業務 (長期継続契約・5年)	R 3. 4. 1 ～R 8. 3.31	東北医療機器(株)
3. 3. 11	62,826,687	清掃業務 (長期継続契約・3年) 清掃、ごみ収集、病室消毒、 ベッドメイキング、医療廃棄物確認	R 3. 4. 1 ～R 6. 3.31	日本美装(株)山形支店
3. 4. 19	46,571,796	院内検査一元管理業務 (免疫) (長期継続契約・5年)	R 3. 6. 1 ～R 8. 5.31	アズサイエンス(株) 山形営業所
4. 4. 1	16,247,880	放射線治療システム保守業務	R 4. 4. 1 ～R 5. 3.31	(株)シバタインテック 山形支店
4. 4. 1	76,824,000	血清検査一元管理業務	R 4. 4. 1 ～R 5. 3.31	アズサイエンス(株) 山形営業所

契約年月日	契約金額	契約の内容	期間	契約先
令和 4. 4. 1	12,830,400 <sup>円</sup>	医師事務作業補助者業務に係る労働者派遣 契約	R 4. 4. 1 ～R 5. 3. 31	(株)ニチイ学館
4. 4. 1	15,965,400	電子カルテ総合医療情報システム保守業務	R 4. 4. 1 ～R 4. 9. 30	(株)ソフトウェア ・サービス
4. 5. 23	27,359,502	臨床検査業務（一般検査） （長期継続契約・4年）	R 4. 6. 1 ～R 8. 5. 31	(株)LSIメディエンス

イ 器械備品の購入に関する事項

(契約別に1,000,000円以上のものを記載)

契約年月日	契約金額	品名	契約先
令和	円		
4. 4. 20	37,694,800	電子カルテ及び各種イントラネットワーク	ユタカインテグレーション(株)
4. 4. 22	5,995,000	超音波画像診断装置	(株)シバタインテック山形支店
4. 5. 16	11,220,000	画像ファイリングシステム	(株)日本眼科医療センター山形営業所
4. 5. 16	20,790,000	断層撮影装置	(株)トラストメディカル山形営業所
4. 5. 16	19,800,000	超音波診断装置	(株)コーア
4. 5. 17	5,137,000	多用途透析用監視装置	日機装(株) 東日本支社 北日本営業部
4. 5. 20	3,124,000	電気メス	(株)シバタインテック山形支店
4. 5. 20	2,849,000	内視鏡固定器	丸木医科器械(株) 山形支店
4. 5. 23	7,150,000	人工呼吸器	岡崎医療(株)
4. 5. 25	3,542,000	マスク型人工呼吸器	クロスウィルメディカル(株) 山形支店
4. 5. 27	16,637,500	高圧蒸気滅菌器	丸木医科器械(株) 山形支店
4. 5. 30	3,179,000	気管支ビデオスコープ	オリンパスマーケティング(株)
4. 6. 6	2,178,000	超音波画像診断装置	丸木医科器械(株) 山形支店
4. 6. 10	1,518,000	全自動洗米機	日本調理機(株)東北支店山形営業所
4. 6. 23	2,256,540	パルスオキシメータセントラルシステム	オーリンク株式会社
4. 6. 24	6,011,593	内視鏡システム	オリンパスマーケティング(株)
4. 6. 24	1,287,000	内視鏡保管庫	オリンパスマーケティング(株)
4. 6. 24	4,070,000	スチームコンバクションオープン	日本調理機(株)東北支店山形営業所
4. 6. 30	2,387,000	患者用Wi-Fiネットワーク機器	ユタカインテグレーション(株)
4. 6. 30	1,375,000	明視野顕微鏡	(株)シバタインテック山形支店
4. 7. 1	3,520,000	超音波画像診断装置	(株)シバタインテック山形支店
4. 7. 22	1,089,000	ヒステロファイバースコープ	(株)シバタインテック山形支店
4. 7. 29	4,840,000	硬性腹腔鏡システム	(株)シバタインテック山形支店
4. 7. 29	4,400,000	電動ベッド	(株)シバタインテック山形支店
4. 8. 3	1,460,800	タニケットシステム	丸木医科器械(株) 山形支店
4. 8. 5	13,156,000	全身麻酔器	丸木医科器械(株) 山形支店
4. 8. 5	88,000,000	手術用顕微鏡	丸木医科器械(株) 山形支店
4. 8. 10	17,561,324	電子カルテ用パソコン	アジア(株)
4. 8. 19	1,980,000	OASポンプ	(有)ユーメディカル
4. 8. 19	1,078,000	分娩台(マット)	(株)コシカ
4. 9. 9	11,605,000	鼻腔鏡外来システム	丸木医科器械(株) 山形支店
4. 9. 16	2,090,000	血液ガス分析装置(手術室設置)	丸木医科器械(株) 山形支店
4. 9. 16	2,090,000	血液ガス分析装置(6階西病棟・9階西病棟設置)	丸木医科器械(株) 山形支店
4. 9. 16	2,002,000	下肢装具	(有)エムサポート
4. 9. 28	11,550,000	検査画像ファイリングシステム	ライズ(株)
4. 11. 1	110,075,900	電子カルテ総合医療情報システム	(株)ソフトウェア・サービス
4. 11. 1	4,235,000	病診連携ネットワークシステム	ユタカインテグレーション(株)

契約年月日	契約金額	品名	契約先
令和	円		
4. 11. 11	2,409,000	ベッドパンウォッシャー	丸木医科器械(株) 山形支店
4. 12. 9	5,830,000	超音波診断装置	(株)シバタインテック 山形支店
4. 12. 19	3,520,000	超音波診断装置	アジア(株)
4. 12. 19	2,167,000	電子スパイロメーター	(株)シバタインテック 山形支店
4. 12. 19	8,409,500	除細動器	クロスウィルメディカル(株) 山形支店
4. 12. 19	2,618,000	AED (自動体外式除細動器)	クロスウィルメディカル(株) 山形支店
4. 12. 19	1,540,000	デジタルスケールベッド	(株)コア
5. 2. 1	3,553,000	十二指腸ビデオスコープ	オリンパスマーケティング(株)
5. 2. 3	5,555,000	マルチファンクション・レフラクトメーター	(株)ais
5. 2. 3	5,516,500	超音波気管支ファイバービデオスコープ	オリンパスマーケティング(株)
5. 2. 3	2,420,000	ビデオ軟性内視鏡	丸木医科器械(株) 山形支店
5. 2. 3	1,465,200	配膳車 (5式)	日本調理機(株)東北支店山形営業所
5. 2. 3	2,178,000	解析付心電計	(株)コア
5. 2. 3	6,930,000	神経刺激モニター	丸木医科器械(株) 山形支店
5. 2. 3	5,390,000	セントラルモニタ	(株)コア
5. 2. 3	3,916,000	HDカメラヘッド	(株)コア
5. 2. 6	3,553,000	上部消化管汎用ビデオスコープ	オリンパスマーケティング(株)
5. 2. 6	19,910,000	セントラルモニタ	丸木医科器械(株) 山形支店

ウ 土地等取得、処分に関する契約

① 取得

該当事項なし

② 処分

該当事項なし

(2) 企業債及び一時借入金の概況

ア 企業債

前年度末残高	1,221,018,301	円
当年度借入額	250,000,000	円
当年度償還額	442,416,835	円
当年度末残高	1,028,601,466	円

イ 一時借入金

前年度末残高	0	円
当年度借入額	0	円
当年度償還額	0	円
当年度末残高	0	円

## 5 附帯事項

### (1) 山形市立病院済生館高等看護学院の概況

#### ア 職員数

専任教員	9人
兼任教員	130人
事務職員	2人

#### イ 学生数（令和4年度末）

（単位 人）

区 分	1 学年	2 学年	3 学年	計
定 員	30	30	30	90
在籍者数	31	28	34	93

#### ウ 教育実施状況

区 分	1 学年	2 学年	3 学年
講 義 数	45 単位	29 単位	3 単位
実 習 数	1 単位	9 単位	14 単位

# 山形市立病院済生館事業会計決算附属書類

# 令和4年度山形市立病院済生館事業キャッシュ・フロー計算書

## 〈間接法〉

(令和4年4月1日から令和5年3月31日まで)

(単位 円)

1	業務活動によるキャッシュ・フロー	
	当年度純利益 (△は純損失)	912,722,897
	減価償却費	698,861,318
	固定資産除却費	19,462,601
	長期前払消費税償却	33,530,295
	長期前受金戻入額	△ 89,428,715
	引当金の増減額 (△は減少)	204,064,793
	受取利息及び受取配当金	△ 2,053,267
	支払利息	15,214,401
	未収金の増減額 (△は増加)	△ 48,681,399
	貸倒引当金の増減額 (△は減少)	△ 1,101,353
	たな卸資産の増減額 (△は増加)	△ 6,264,099
	その他の流動資産の増減額 (△は増加)	0
	未払金の増減額 (△は減少)	97,512,943
	その他の流動負債の増減額 (△は減少)	459,247
	その他の事業費	3,845,138
	小計	1,838,144,800
	利息及び配当金の受取額	2,053,267
	利息の支払額	△ 15,214,401
	業務活動によるキャッシュ・フロー	1,824,983,666
2	投資活動によるキャッシュ・フロー	
	固定資産の取得による支出	△ 492,415,112
	国庫補助金等の収入	7,449,000
	負担金による収入	103,753,000
	その他投資の増減額 (△は増加)	△ 2,155,605
	長期貸付金の償還による収入	1,650,000,000
	投資活動によるキャッシュ・フロー	1,266,631,283
3	財務活動によるキャッシュ・フロー	
	建設改良費等の財源に充てるための企業債による収入	250,000,000
	建設改良費等の財源に充てるための企業債の償還による支出	△ 442,416,835
	財務活動によるキャッシュ・フロー	△ 192,416,835
	資金の増加額	2,899,198,114
	資金期首残高	3,950,305,264
	資金期末残高	6,849,503,378

令和4年度山形市立病院済生館事業収益費用明細書（税抜）

収 益

（単位 円）

款	項	目	節	金額	備考
1病院事業収益				13,773,577,873	
	1医業収益			11,823,584,350	
		1入院収益		8,410,231,749	
			1入院収益	8,410,231,749	
		2外来収益		2,880,097,287	
			1外来収益	2,880,097,287	
		3負担金		364,320,000	
			1他会計負担金	364,320,000	
		4その他医業収益		168,935,314	
			1入院室料差額収益	47,154,455	
			2公衆衛生活動収益	45,650,040	
			3医療相談収益	7,753,189	
			4その他医業収益	68,377,630	
	2医業外収益			1,828,598,923	
		1受取利息配当金		2,053,267	
			1預金利息	2,053,267	
		2補助金		1,146,962,680	
			1他会計補助金	50,014,700	
			2その他補助金	1,096,947,980	
		3負担金		510,373,000	
			1他会計負担金	510,373,000	一般会計繰入金 510,373,000
			2負担金	0	
		4長期前受金戻入		89,428,715	
			1長期前受金戻入	89,428,715	
		5その他医業外収益		79,781,261	
			1公舎家賃	216,000	
			2不用品売払収益	0	
			3その他医業外収益	79,565,261	
	3附帯事業収入			121,394,600	
		1高等看護学院収入		121,394,600	
			1授業料	21,208,500	
			2手数料	860,000	
			3入学金	3,076,600	
			4他会計負担金	96,192,000	
			5雑収入	57,500	



費用

(単位 円)

款	項	目	節	金額	備考	
1病院事業費用				12,860,854,976		
	1医業費用			12,684,221,364		
		1給与費			6,979,610,846	
			1給料		2,808,071,954	予算額 3,124,755,000
			2手当等		2,703,399,508	予算額 2,900,140,000
			3法定福利費		904,935,993	予算額 1,153,943,000
			4退職給付費		563,203,391	予算額 661,132,000
		2材料費			2,667,289,968	
			1薬品費		1,525,128,490	
			2診療材料費		1,137,129,544	
			3給食材料費		0	
			4医療消耗備品費		5,031,934	
		3経費			2,271,057,601	
			1厚生福利費		40,142,633	
			2報償費		153,733,887	
			3旅費交通費		2,132,083	
			4職員被服費		7,169,416	
			5消耗品費		59,119,665	
			6消耗備品費		1,872,680	
			7光熱水費		271,565,522	
			8燃料費		54,166,349	
			9食料費		1,073,049	
			10印刷製本費		4,133,708	
			11修繕費		250,478,641	
			12保険料		27,902,004	
			13賃借料		220,473,560	
			14委託料		1,121,501,632	
			15通信運搬費		14,116,346	
			16諸会費		2,079,550	
			17交際費		209,880	予算額 764,000
			18公課費		460,900	
			19雑費		31,079,827	
		20貸倒引当金繰入額		7,646,269		

款	項	目	節	金額	備考
		4減価償却費		698,861,318	
			1建物減価償却費	305,541,664	
			2構築物減価償却費	2,288,342	
			3器械備品減価償却費	351,416,552	
			4車両運搬具減価償却費	178,200	
			5リース資産減価償却費	39,436,560	
			6無形固定資産減価償却費	0	
		5資産減耗費		19,462,601	
			1たな卸資産減耗費	0	
			2固定資産除却費	19,462,601	
		6研究研修費		47,939,030	
			1謝金	825,883	
			2図書費	20,478,303	
			3研究旅費	8,554,224	
			4研究雑費	18,080,620	
	2医業外費用			54,967,192	
		1支払利息及び 企業債取扱諸費		15,214,401	
			1企業債利息	15,214,401	
			2一時借入金利息	0	
		2長期前払消費税償却		33,530,295	
			1長期前払消費税償却	33,530,295	
		3消費税		0	
			1公課費	0	
		4雑損失		6,222,496	
			1その他雑損失	6,222,496	
	3附帯事業費用			106,856,648	
		1高等看護学院費		106,856,648	
			1給料	40,408,500	予算額 42,864,000
			2手当等	23,739,249	予算額 27,830,000
			3法定福利費	11,637,863	予算額 13,190,000
			4厚生福利費	181,155	

款	項	目	節	金額	備考
			5報償費	5,425,717	
			6旅費	149,385	
			7被服費	3,954	
			8消耗品費	1,230,066	
			9消耗備品費	2,603,715	
			10光熱水費	6,471,881	
			11燃料費	2,036,599	
			12食料費	57,333	
			13印刷製本費	426,570	
			14修繕費	269,991	
			15保險料	30,000	
			16賃借料	1,533,067	
			17委託料	8,623,007	
			18通信運搬費	429,917	
			19諸会費	70,000	
			20研修費	1,428,940	
			21雜費	99,739	
	4特別損失			14,809,772	
		1過年度損益修正損		14,809,772	
		1過年度損益修正損		14,809,772	
	5予備費			0	
		1予備費		0	
		1予備費		0	

## 固 定 資 産

### (1) 有形固定資産

資産の種類	年度当初の現在高	当年度増加額	当年度減少額	年度末現在高
土 地	2,867,691,798	0	0	2,867,691,798
建 物	17,292,685,001	0	0	17,292,685,001
構 築 物	204,908,140	0	0	204,908,140
器 械 備 品	6,468,363,651	462,849,835	270,925,466	6,660,288,020
車両運搬具	8,243,553	0	0	8,243,553
リース資産	199,054,160	146,016,000	0	345,070,160
小 計	27,040,946,303	608,865,835	270,925,466	27,378,886,672
建設仮勘定	0	0	0	0
合 計	27,040,946,303	608,865,835	270,925,466	27,378,886,672

### (2) 無形固定資産

資産の種類	年度当初の現在高	当年度増加額	当年度減少額	年度末現在高
その他無形固定資産	0	26,223,000	0	26,223,000
合 計	0	26,223,000	0	26,223,000

# 明 細 書

(単位 円)

減 価 償 却 累 計 額				年度末償却未済額	備考
前年度末累計額	当年度償却額	当年度減少額	当年度末累計		
0	0	0	0	2,867,691,798	
12,196,036,507	305,541,664	0	12,501,578,171	4,791,106,830	
173,661,057	2,288,342	0	175,949,399	28,958,741	
4,861,920,763	351,416,552	251,462,865	4,961,874,450	1,698,413,570	
7,913,656	178,200	0	8,091,856	151,697	
43,580,240	39,436,560	0	83,016,800	262,053,360	
17,283,112,223	698,861,318	251,462,865	17,730,510,676	9,648,375,996	
0	0	0	0	0	
17,283,112,223	698,861,318	251,462,865	17,730,510,676	9,648,375,996	

## 企 業 債

種 類	発行年月日	発行総額	償 還
			当年度償還高
財政融資資金	平成 5. 3. 25	2,566,400,000	164,825,382
財政融資資金	平成 6. 3. 23	283,500,000	16,320,615
財政融資資金	平成 7. 3. 27	1,062,900,000	63,765,463
財政融資資金	平成 30. 3. 26	190,000,000	47,507,125
財政融資資金	平成 31. 3. 25	100,000,000	25,001,249
財政融資資金	令和 2. 3. 25	300,000,000	74,999,250
財政融資資金	令和 3. 3. 25	200,000,000	49,997,751
財政融資資金	令和 4. 3. 25	300,000,000	0
財政融資資金	令和 5. 3. 27	250,000,000	0
合 計		5,252,800,000	442,416,835

# 明 細 書

(単位 円)

高 償還高累計	未償還残高	利 率	償還終期	備 考
2,566,400,000	0	4.40%	令和 5. 3. 25	
266,578,247	16,921,753	3.65%	令和 6. 3. 1	
926,229,285	136,670,715	4.65%	令和 7. 3. 1	
190,000,000	0	0.01%	令和 5. 3. 1	
74,996,250	25,003,750	0.01%	令和 6. 3. 1	
149,997,001	150,002,999	0.002%	令和 7. 3. 1	
49,997,751	150,002,249	0.003%	令和 8. 3. 1	
0	300,000,000	0.03%	令和 9. 3. 1	
0	250,000,000	0.20%	令和 10. 3. 1	
4,224,198,534	1,028,601,466			

