③市街地南部

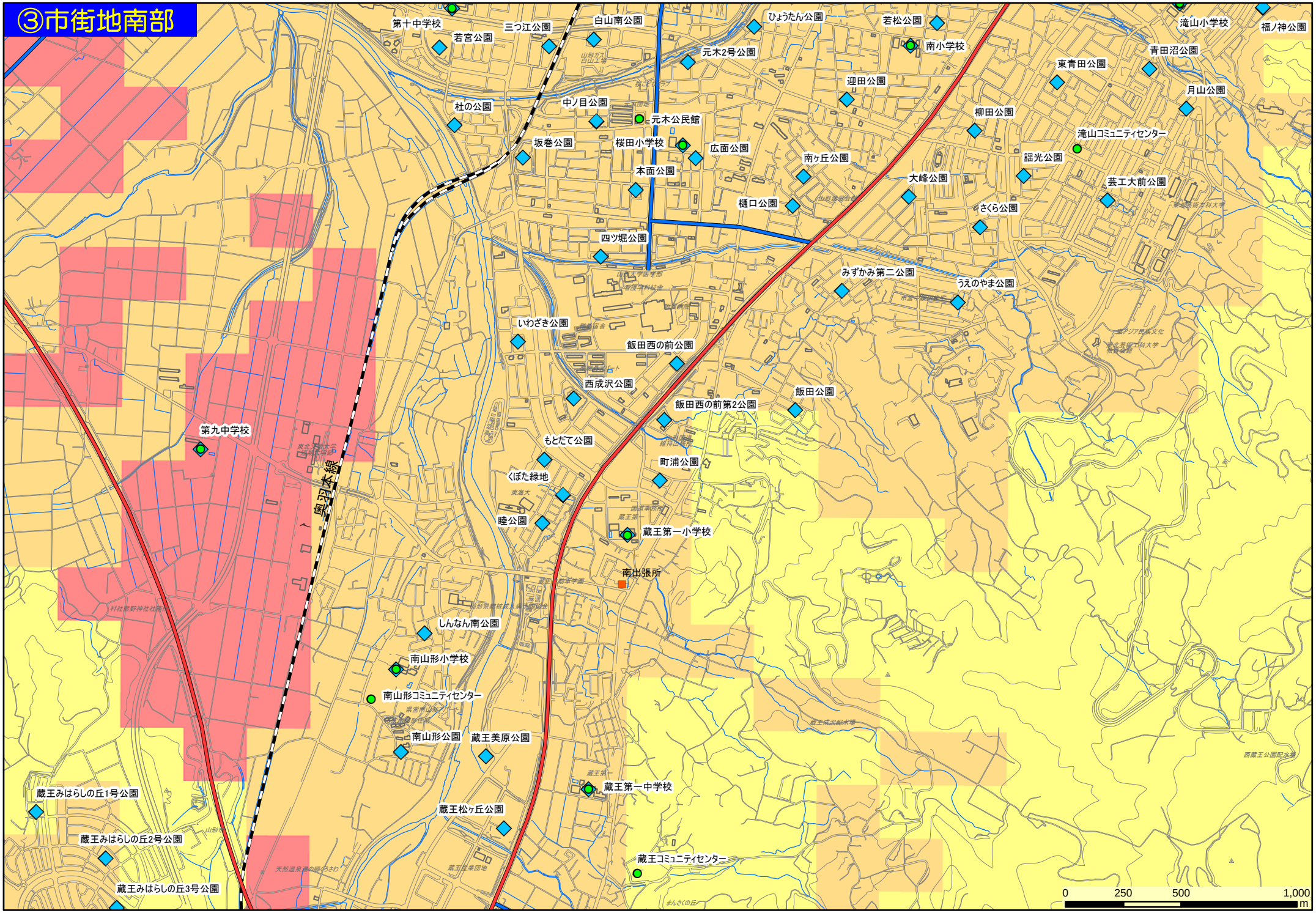
第十中学校
若宮公園
三つ江公園
白山南公園
ひょうたん公園
若松公園
南小学校
滝山小学校
福ノ神公園
元木2号公園
青田沼公園
東青田公園
迎田公園
月山公園
杜の公園
中ノ目公園
元木公民館
柳田公園
滝山コミュニティセンター
坂巻公園
桜田小学校
広面公園
南ヶ丘公園
謡光公園
本面公園
大峰公園
芸工大前公園
樋口公園
さくら公園
四ツ堀公園
みずかみ第二公園
うえのやま公園
いわざき公園
飯田西の前公園
西成沢公園
飯田公園
飯田西の前第2公園
第九中学校
もとだて公園
町浦公園
くぼた緑地
奥羽本線
睦公園
蔵王第一小学校
南出張所
しんなん南公園
南山形小学校
南山形コミュニティセンター
南山形公園
蔵王美原公園
蔵王第一中学校
蔵王みはらしの丘1号公園
蔵王松ヶ丘公園
蔵王みはらしの丘2号公園
蔵王コミュニティセンター
蔵王みはらしの丘3号公園
0
250
500
1,000
m