

令和2年4月23日

山形市議会議長 様

議員名 洪江 朋博



令和元年度政務活動費収支報告について

山形市議会政務活動費の交付に関する条例第6条第1項の規定により、別紙のとおり令和元年度政務活動費収支報告書を提出します。

山形市

-2.4.23

議会事務局

別紙

令和元年度政務活動費収支報告書

議員名 波江 朋博

1 収 入 政務活動費 1,100,000 円

2 支 出

(単位：円)

科 目	金 額	備 考
研究研修費	65,400	NPO 法人ドットジェイビー職員会員費
調査旅費	266,120	全国都市問題会議参加旅費
広報広聴費	556,319	離会日より印刷に要する経費
要請・陳情活動費	0	
資料作成費	20,025	インク購入に要する経費
資料購入費	92,152	新聞購読に要する経費
人件費	0	
事務所費	0	
通信・交通費	0	
合 計	1,000,016	

3 残 額 99,984 円

(注) 備考欄には、主たる支出の内訳を記載すること。

政務活動費支出報告書

支出番号NO.

研究研修費	<input checked="" type="checkbox"/>	支出年月日	令和元年					8月	26日		
調査旅費	<input type="checkbox"/>										
広報広聴費	<input type="checkbox"/>	支出額				¥	3	2	4	0	0
要請・陳情活動費	<input type="checkbox"/>										
資料作成費	<input type="checkbox"/>	支出先	特定非営利活動法人ドットジェイビー								
資料購入費	<input type="checkbox"/>										
人件費	<input type="checkbox"/>										
事務所費	<input type="checkbox"/>										
通信・交通費	<input type="checkbox"/>										
	<input type="checkbox"/>										

支出内容

特定非営利活動法人ドットジェイビー議員会員費  
(会員期間:平成31年4月1日～令和元年9月30日分)

【領収書貼付】 ○重ならないよう貼付してください。  
○表面のみに貼付し、不足のときは様式2を使用してください。

領収証

洪江朋博様

NO.43015

¥ 32,400.-

但し 議員会員費として  
令和元年8月26日 上記の金額正に領収いたしました

内消費税 2,400.-  
現金  
小切手

特定非営利活動法人ドットジ

〒102-0083 東京都千代田区麹町2-10-2 プレミアム



研究研修・報告会・広聴会・要請陳情活動報告書  
(年会費・会費用)

令和 元年 8月26日

山形市議会議長 様

議員名 渡江 朋博



年会費または会費を支出する団体等の活動内容を、下記のとおり報告します。

団体等の名称	特定非営利活動法人ドットジェイピー
団体等の住所	東京都千代田区麹町2-10-2 プレミアムオフィス麹町304号室
年会費又は会費の別	年会費 (会費)
金額	32,400 円
活動内容	<p>特定非営利活動法人ドットジェイピーは、若年投票率の向上を目標に活動しており、学生を対象にしたインターンシッププログラムの提供や若年層向け政策コンテストを実施している。</p> <p>具体的な事業として、春季(2月～3月)、夏季(8月～9月)の年2回の地方議員や国会議員事務所に学生を派遣するインターンシップ事業や若者視点での国や地方自治体に対する政策立案を行う事業を実施し、若年層に対する議会活動への理解促進を図っている。</p> <p>この度、令和元年8月から9月の2か月間、3名の大学生をインターン生として受け入れ、共に活動を行った。地域活動や意見交換、山形市政に対する若年層の課題把握及び政策立案活動を行い、一般質問作成に反映することができた。</p>
備考	<ul style="list-style-type: none"> <li>・インターンシップ受入れ議員数 596名</li> <li>・インターンシップ参加学生数 1520名</li> </ul>

※ 備考欄には、団体等の規模等(会員数ほか)を記入すること。

# 会員承認書

過日受け付けました会員申込につきまして、下記の通り承認致します。  
本承認書は会員証明書となりますので、大切に保管してください。

渋谷朋博 様

会員区分: 議員会員(市区町村議会議員)

会員期間: 平成 31 年 4 月 1 日 ~ 令和元年 9 月 30 日

特定非営利活動法人 ドットジェイビー

〒102-0083

東京都千代田区麹町2-10-2  
プレミアムオフィス麹町304号室

TEL: 0120-098-214

FAX: 03-6272-3556

政務活動費支出報告書

支出番号NO.

研究研修費	<input checked="" type="checkbox"/>	支出年月日	令和2年 2月 25日							
調査旅費	<input type="checkbox"/>		支出額			¥	3	3	0	0
広報広聴費	<input type="checkbox"/>	支出先		特定非営利活動法人ドットジェイビー						
要請・陳情活動費	<input type="checkbox"/>									
資料作成費	<input type="checkbox"/>									
資料購入費	<input type="checkbox"/>									
人件費	<input type="checkbox"/>									
事務所費	<input type="checkbox"/>									
通信・交通費	<input type="checkbox"/>									
支出内容										
特定非営利活動法人ドットジェイビー議員会員費 (会員期間:令和元年10月1日～令和2年3月31日)										
【領収書貼付】 ○重ならないよう貼付してください。 ○表面のみに貼付し、不足のときは様式2を使用してください。										

領収証

渋江朋博 様

NO. 44011

¥ 33,000-

但し 議員会員費として  
 令和2年2月25日 上記の金額正に領収いたしました

内消費税 3,000-  
 現金   
 小切手

特定非営利活動法人ドットジェイビー  
 〒102-0083 東京都千代田区麹町2-10-2 プレミアム



研究研修・報告会・広聴会・要請陳情活動報告書  
(年会費・会費用)

令和 2年 2月25日

山形市議会議長 様

議員名 波江 朋博



年会費または会費を支出する団体等の活動内容を、下記のとおり報告します。

団体等の名称	特定非営利活動法人ドットジェイビー
団体等の住所	東京都千代田区麹町2-10-2 プレミアムオフィス麹町304号室
年会費又は会費の別	年会費 (会費)
金額	33,000 円
活動内容	<p>特定非営利活動法人ドットジェイビーは、若年投票率の向上を目標に活動しており、学生を対象にしたインターンシッププログラムの提供や若年層向け政策コンテストを実施している。</p> <p>具体的な事業として、春季(2月～3月)、夏季(8月～9月)の年2回の地方議員や国会議員事務所に学生を派遣するインターンシップ事業や若者視点での国や地方自治体に対する政策立案を行う事業を実施し、若年層に対する議会活動への理解促進を図っている。</p> <p>この度、令和2年2月から3月の2か月間、3名の大学生をインターン生として受け入れ、共に活動を行った。議会傍聴や意見交換、山形市政に対する若年層の課題抽出及び政策立案活動を行った。議会改革や市政等に対する市民ニーズ(特に若年層)を把握することができた。</p>
備考	<ul style="list-style-type: none"> <li>・インターンシップ受入れ議員数 596名</li> <li>・インターンシップ参加学生数 1520名</li> </ul>

※ 備考欄には、団体等の規模等(会員数ほか)を記入すること。

# 会員承認書

過日受け付けました会員申込につきまして、下記の通り承認致します。  
本承認書は会員証明書となりますので、大切に保管してください。

渋江朋博 様

会員区分: 議員会員(市区町村議会議員)

会員期間: 令和元年 10 月 1 日 ~ 令和2年 3 月 31 日

特定非営利活動法人 ドットジェイビー  
〒102-0083

東京都千代田区麹町4-10-1  
プレミアムオフィス麹町4-10-1  
TEL: 0120-098-098  
FAX: 03-6272-2222





政務活動費支出報告書

支出番号NO.

研究研修費	<input type="checkbox"/>	支出年月日	令和元年6月6日~6月11日 支出							
調査旅費	<input checked="" type="checkbox"/>									
広報広聴費	<input type="checkbox"/>	支出額			¥	3	6	3	0	0
要請・陳情活動費	<input type="checkbox"/>									
資料作成費	<input type="checkbox"/>	支出先	山交観光株式会社 他							
資料購入費	<input type="checkbox"/>									
人件費	<input type="checkbox"/>									
事務所費	<input type="checkbox"/>									
通信・交通費	<input type="checkbox"/>									
支出内容										
令和元年6月10日(月)~6月11日(火) グランドプリンスホテル新高輪:内外情勢調査会「6月全国懇談会」 山形市東京事務所:山形市東京事務所について										

領 収 証

2019年06月06日  
(190610-CC0008)

波江 朋博 様

金額	¥ 22,000 ※
----	------------

但し 2019/06/10 JR券代として

上記の金額正に領収いたしました。

Ref. No. 0000030911 予約No. 77517

御注意

1. 手書きのもの並びに金額の訂正したものは無効とします。
2. 社用印、担当者印なきものは無効とします。

観光庁長官登録旅行業 第1528号

山交観光株式会社  
山形案内所  
〒990-0821  
山形県山形市  
3-11-40

担当者印  
7850

TEL:023-681-8000

FAX:023-681-8060

お勘定書  
STATEMENT

お名前 渋谷 朋博

様



赤坂 エクセルホテル東急

AKASAKA EXCEL HOTEL TOKYU  
〒100-0014 東京都千代田区永田町2-14-3  
Tel:03-3580-2311 Fax:03-3580-6066  
www.tokyuhotels.co.jp

お部屋番号 507      ご人数 1

ご到着 2019/06/10      ご出発 2019/06/11

Page. 1

日付	部屋番号	ご明細	料金	お支払等	備考
06/10	507	デポジット ご宿泊代	15,400	15,400	

ご利用金額	お支払金額
15,400	0

ありがとうございました。またのご利用を心よりお待ち申し上げております。  
尚、伝票等につきましては、すでにお渡し済みでございますので、再発行は致しかねます。

ご請求金額
0

(内 消費税: 1,132)

(内 宿泊税等: 100)

発行番号 061148168933 P. 1 148 90  
19/06/11 09:23 1715

ご署名

領 収 書

日付 2019年06月11日 061148168933

お名前 渋谷 朋博 様

金額 ¥15,400

但し ご宿泊代として

上記金額正に領収致しました。



## 旅費等支出計算書 兼 支払証明書

議員名	波江朋寿 
用務	・ グランドプリンスホテル新高輪：内外情勢調査会「6月全国懇談会」 ・ 山形市東京事務所：山形市東京事務所について
日程	令和 元年6月 10日（月）～ 令和 元年6月11日（火）
視察先	グランドプリンスホテル新高輪 山形市東京事務所
支出内訳	支出額合計 <span style="float: right;">36,300 円</span>
	<p>1 旅 費 <span style="float: right;">36,300 円</span></p> <p>内訳</p> <p>(新幹線運賃) 山形駅⇄東京駅（往復） 22,000円</p> <p>(宿泊費) 令和元年6月10日～11日 1泊 14,800円－1,000円（朝食代）＝13,800円</p> <p>(電車代) 令和元年6月10日 品川駅→新橋駅 160円 令和元年6月10日 新橋駅→赤坂見附駅 170円 令和元年6月11日 赤坂見附駅→日本橋駅 170円</p> <p>2 付随する経費 <span style="float: right;">0 円</span></p>

## 視 察 報 告 書

令和元年6月11日

山形市議会議長様

議員名 法江朋博 

下記のとおり、視察が終了したので報告します。

期 間	令和元年 6月10日 (月) ~令和元年 6月11日 (火)
視察先	①東京都港区高輪 グランドプリンスホテル新高輪 ②東京都中央区八重洲 山形市東京事務所
視察用務	①グランドプリンスホテル新高輪：内外情勢調査会「6月全国懇談会」 ②山形市東京事務所：山形市東京事務所について
視察先面会者	①自民党安全保障調査会長・全防衛大臣 小野寺五典 氏 ②山形市東京事務所 所長 長谷川悌一 氏
視察概要 及び所見	<p>①内外調査会6月全国懇談会 小野寺五典氏より「我が国の防衛と安全保障」と題し講演を頂いた。昨今の日本の安全保障の在り方、関係各国の防衛に関する情勢分析について報告があった。また、今後の日本の安全保障の方向性やその基軸となっている日米同盟の今後についても言及された。直近の課題として、サイバー攻撃に代表されるICT分野の攻撃等、新時代に対応した防衛力向上が求められており、防衛大綱の見直しを進め対策が必要であるとのことであった。</p> <p>我々地方自治体においても、北朝鮮情勢などは市民の命を守るうえで注視せねばならず、緊急時における情報伝達や避難などの備えに対し普段の見直しを行い、日頃からの脅威への対策を促していきたいと感じた。</p> <p>②山形市東京事務所 今年度新たに開所した東京事務所の現況と業務内容、今後の方針などについて視察を行った。立地は東京駅に近接し、オフィス内も非常に清潔で整った環境にあるシェアオフィスである。事務所専用スペースは若干手狭であるものの、共有スペースなどを活用できる利点や賃料などを考慮した事務所となっていた。所管は商工観光部であるが、観光分野にとどまらず企業誘致や移住定住の窓口、あるいは中央官庁との連絡調整機能などが求められている。既に都市銀行と連携した「山形フェア」や中核市によるイベントが予定されているなど、積極的な活動が展開されているようであり、今後の更なる事務所の活用が期待されているところである。</p> <p>また、今後の方策としては、連携中枢都市圏の周辺市町について、単独での事務所設置が困難な自治体もあると推測されることから、協力しての活用などが可能であると考え、いずれにしても、今後の実績と成果を見極めていくことが重要である。</p>

## 行政視察日程

◎日 程 令和元年6月10日(月)～6月11日(火)

◎視察者 山形市議会 緑政会 6人 武田 聡 議員、荒江明博 議員、荒井拓也 議員、渡辺 元議員、

斎藤淳一 議員、石澤秀夫 議員

◎視察地・視察項目 グラントプリンスホテル新高輪：内外情勢調査会「6月全国懇談会」

山形市東京事務所：山形市東京事務所について

行 程		宿泊・食事
<p>6月10日 (月)</p> <p>山形駅 ㊦㊦㊦ 東京駅 …… 内外情勢調査会 全国懇談会 …… 宿泊施設            発 8:02 着 10:48 12:00～14:00</p> <p>(グラントプリンスホテル新高輪 〒108-8612 東京都港区高輪3-13-1 TEL03-3442-1111)</p>	<p>宿泊：赤坂区御所前兼急            〒100-0014            東京都千代田区永田町            2-14-3            TEL03-3580-2311</p>	
<p>6月11日 (火)</p> <p>宿泊施設 …… 山形市東京事務所 視察 …… 東京駅 ㊦㊦㊦ 山形駅            10:00～11:30 発 14:00 着 16:48</p> <p>※東京事務所の職員が 東京建物/八重洲ビル正面玄関 でお出迎えします。</p> <p>【山形市東京事務所            〒103-0028 東京都中央区八重洲1-4-16 東京建物/八重洲ビル3階 +OURS/八重洲 TEL03-5202-2173】</p>		

# 6月全国懇談会のお知らせ

6月全国懇談会は、長く防衛大臣を務めた小野寺五典自  
 民党安全保障調査会長はじめ各界の有志者が本邦を取り  
 巻く安全保障環境の激変を捉え、令和の時代に必要とする  
 防衛力として、米朝首脳会談を踏まえて、北朝鮮の核開発  
 問題に対する北朝鮮の海軍作戦、航空力増強がもたらす東  
 北アジア地域の安全保障環境の激変に対応し、防衛力増強  
 の重要性を認識し、防衛力増強の必要性を認識し、防衛力  
 増強の重要性を認識し、防衛力増強の必要性を認識し、防衛力  
 増強の重要性を認識し、防衛力増強の必要性を認識し、防衛力  
 増強の重要性を認識し、防衛力増強の必要性を認識し、防衛力  
 増強の重要性を認識し、防衛力増強の必要性を認識し、防衛力

議長 小野寺五典氏（自民党安全保障調査会長）

小野寺五典氏

懇談会日時：2020年6月10日(木) 14:00-17:00  
 会場：東京駅前ホテル 大会場  
 申込方法：懇談会事務局 03-5561-1111

懇談会参加費：懇談会費（会費）を要せず

懇談会参加者：防衛関係者、自衛官、関係機関職員等

懇談会参加申し込み：懇談会事務局 03-5561-1111

懇談会主催：防衛関係者、自衛官、関係機関職員等

懇談会事務局：防衛関係者、自衛官、関係機関職員等

招待 担当 氏名

懇談会事務局 03-5561-1111

## 山形市東京事務所の開設について

### 1. 開設の目的

「山形市発展計画」に掲げる各施策を推進し、産業の振興、交流人口の拡大、移住定住の促進、時代の変化に対応した都市・社会基盤整備の実現を図るため、首都圏での山形市の魅力・情報発信拠点を構築し、さらに国（各省庁等）からの迅速かつ的確な情報収集を行い、連絡調整機能を担う拠点を整備する。

### 2. 組織部署名

山形市商工観光部 東京事務所

### 3. 所在地

東京都中央区八重洲一丁目4-16

東京建物八重洲ビル3階

+OURS (プラスアワーズ)八重洲

TEL/FAX 03-5202-2173

E-mail [tokyo@city.yamagata-yamagata.lg.jp](mailto:tokyo@city.yamagata-yamagata.lg.jp)

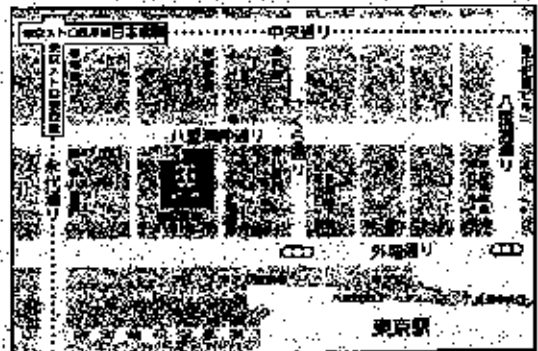

※訪問時には、エレベーターで3階フロアー【+OURS八重洲】までお越し  
いただき、受付窓口で「山形市東京事務所」訪問の旨をお声掛けください。

### 4. 建物等の概要

#### (1) ビル概要

地上11階、地下2階

#### (2) 事務所概要

事務室面積10㎡、配置職員3人(所長1人、副所長1人、嘱託職員1人)

専用事務室のほか、コワーキングスペース、会議室等の共用使用が可能

### 5. 所在地エリアの特徴

#### ○交通アクセスの利便性

都内への交通アクセスに優れ、利便性が高い

#### ○都内玄関口である「東京駅」から近接

山形市関係者、団体等との連絡・連携機能の強化が図られる

#### ○日本を代表するビジネス、商業地に隣接

各種事業（山形市観光物産PR、UIJターン等）展開に効果的

政務活動費支出報告書

支出番号NO.

研究研修費	<input type="checkbox"/>	支出年月日	令和元年9月9日～								
調査旅費	<input checked="" type="checkbox"/>		令和元年9月18日 支出								
広報広聴費	<input type="checkbox"/>	支出額				¥	2	8	8	4	9
要請・陳情活動費	<input type="checkbox"/>										
資料作成費	<input type="checkbox"/>	支出先	㈱トラベルパートナー他								
資料購入費	<input type="checkbox"/>										
人件費	<input type="checkbox"/>										
事務所費	<input type="checkbox"/>										
通信・交通費	<input type="checkbox"/>										

支出内容

9月17日(火)～9月18日(水)  
行政視察  
①八戸市 ポータブルミュージアム「はっち」について  
②仙台市 NTTドコモ東北支社における「議会タブレット端末利用研修」

【領収書貼付】 ○重ならないよう貼付してください。  
○表面のみに貼付し、不足のときは様式2を使用してください。

**TP** TRAVEL PARTNER Co.,Ltd

No: 019272

令和元年9月9日  
DATE

領 収 証 RECEIPT

RECEIVED FROM

淡江 朋博 殿

領収金額  
THE SUM OF

¥24860-

但し FOR 9/18 仙台市役所 行政代 富田代 217

上記金額正に領収致しました  
The above sum has been duly received.

発行済印

<input checked="" type="checkbox"/>	現金
<input type="checkbox"/>	小切手
<input type="checkbox"/>	振込
<input type="checkbox"/>	その他

印紙金額	
30,000円未満	非課税
100万円以下	500円
200万円以下	400円
300万円以下	600円
500万円以下	1,000円
(領収枚数×)	

株式会社

トラベルパートナー株式会社

〒990-0053 山形県山形市薬師町2-4-20 TEL 023-615-6772  
TEL 023-615-6772  
FAX 023-615-6773



領 収 書 貼 付 用 紙

2019年09月17日

領 収 書

一連No000012  
領収No001039

綾江 朋博 様

¥1,000-

税抜金額  
¥926-  
消費税等  
¥74-



(但し 視察資料代として  
正に領収致しました)

八戸市  
八戸ポータルミュージアム

TEL:0178-22-8200  
FAX:0178-22-8808

**hacchi**

印刷面を内側に折って保管願います

※ 重ならないように貼付してください。

※ できるだけ枠の中に貼付し、裏には貼らないでください。

領収書貼付用紙

2019年 9月17日(火)

領収証

武田 聡 様

¥3,888-

<のし梅>

上記正に領収しました(消費税等 ¥288-を含みます)  
 但し、~~おみやげ物~~として  
 おみやげ物、やまがた JR東日本東北総合サービス株式会社  
 山形県山形市香澄町一丁目1-1  
 TEL 023-625-2422 ~~原和武田聡聡聡~~  
 ※保管上のお願い  
 財布等で保管難く場合、印刷面を内側に折って保管願います。

担当者  
責任者  
3002-5710-7982

領収書

現・チ・ク・割引 No.6542  
 日付 '19年09月17日  
 車番  000  
 基本運賃 ¥1920円  
 合計 ¥1920円

上記の通り領収致しました  
 毎度ご乗車  
 ありがとうございます。  
 八戸タクシー  
 株式会社  
 0178-22-1181

~~原和武田聡聡聡~~

領収書

2019年 09月 17日-003  
 タクシー運賃 ¥1,920円  
 合計 ¥1,920円  
 現金支払 ¥1,920円  
 車種番号   
 毎度ご乗車ありがとうございます。  
 タクシーの、用命は

富岡観光(株) 八戸(営)  
 八戸市石堂4-3-12  
 ☎ 0178-28-2341

~~原和武田聡聡聡~~

領収書

2019年 09月 18日  
 車両番号   
 運賃 ¥850円  
 合計 ¥850円

コード番号   
 上記金額正に領収致しました。  
 仙台市宮城野区鶴ヶ谷 6-25-6  
 ☎ 0120-78-1385  
 仙台個人タクシー事業協同組合

~~原和武田聡聡聡~~

領収書

現・チ・ク・割引 No.9899  
 日付 '19年09月18日  
 車番  000  
 基本運賃 ¥2100円  
 合計 ¥2100円

上記の通り領収致しました  
 毎度ご乗車  
 ありがとうございます。  
 八戸タクシー  
 株式会社  
 0178-22-1181

~~原和武田聡聡聡~~

領収書

現・チ・ク・割引 No.8390  
 日付 '19年09月18日  
 車番  000  
 基本運賃 ¥2100円  
 合計 ¥2100円

上記の通り領収致しました  
 毎度ご乗車  
 ありがとうございます。  
 八戸タクシー  
 株式会社  
 0178-22-1181

~~原和武田聡聡聡~~

## 旅費等支出計算書 兼 支払証明書

議員名	波江朋博 
用務	①八戸市 「はっち」について ②仙台市 (NTTドコモ東北支社: 議会タブレット端末利用研修)
日程	令和元年9月17日 (火) ~9月18日 (水)
視察先	青森県八戸市 宮城県仙台市
支出内訳	支出額合計 <span style="float: right;">28,849 円</span>
	1 旅 費 <span style="float: right;">27,201 円</span>
	内訳
	(JR料金)
	9/17・9/18 仙台⇄八戸 往復JR料金・宿泊料金 (パック) ※朝食代1000円を除く <span style="float: right;">23,860 円</span>
	9/17 山形→仙台バス料金 <span style="float: right;">930 円</span>
	9/18 仙台→山形バス料金 <span style="float: right;">930 円</span>
	9/17 JR八戸駅→はっち タクシー代 (2台 分乗) ※領収証額計1920円×2÷6名= <span style="float: right;">640 円</span>
	9/18 宿泊施設→JR八戸駅 タクシー代 (2台 分乗) ※領収証額計2,100円×2÷6名= <span style="float: right;">700 円</span>
	9/18 仙台駅→NTT東北支社 タクシー代 (1台乗車) ※領収証額計850円÷6名= <span style="float: right;">141 円</span>
2 付随する経費 <span style="float: right;">1,648 円</span>	
● お土産代 <span style="float: right;">648 円</span> ※原本は武田聡議員保管 領収証額3688円÷6名	
● 研修資料代 (はっち) <span style="float: right;">1,000 円</span>	





## 視 察 報 告 書

令和元年9月19日

山形市議会議長様

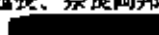
議員名 上江 朋寿 

下記のとおり、視察が終了したので報告します。

期 間	令和元年 9月17日 (火) ~令和元年 9月18日 (水)
視察先	①青森県八戸市ポータルミュージアムはっち ②宮城県仙台市NTTドコモ東北支社
視察用務	①八戸市：ポータルミュージアム「はっち」について ②NTTドコモ東北支社：議会タブレット端末活用研修
視察先面会者	①まちづくり文化スポーツ部八戸ポータルミュージアム 三浦順哉館長、奈良岡邦彦主査 ②(株)ドコモCS東北法人営業部ソリューションサポートセンター  同 山形支店法人営業部  、  、  東京インタープレイ(株)  氏
視察概要 及び所見	<p>①八戸市ポータルミュージアム「はっち」 中心市街地の衰退への対策として、平成23年2月に新たな交流と創造の拠点をコンセプトに開館。八戸の玄関口となる博物館として、「8」にこだわり且つ非常に明るくデザイン性のある建物となっている。施設内には、貸館機能のみならず、こども遊びスペースや各種ショップ、歴史を紹介する機能などを網羅し、正に中心街の中の中心施設となっている。併せて、自主事業も充実しており、賑わい創出事業のほか、文化芸術の振興やものづくりの振興にも寄与しているのは大変素晴らしいと感じた。</p> <p>また、開館当初より入場者数は減少しているが周辺開発が進んでおり、大手IT企業であるYAHOOが入居するなど企業誘致も進んでいることが伺えた。山形市においても今後の中心市街地活性化へ向けた取り組みの重要性が唱えられている中、八戸市の取組みも参考に提言していきたい。</p> <p>②議会タブレット端末研修 導入検討中のタブレット実機を使用したデモンストレーションを含む研修を行った。実際使用してみることで、身近に感じることで、当初考えていたよりも使いやすい印象だった。これまでタブレットを使用したことが無い人でも、数時間の研修を行えば使用できるようになるのではないかと。これまで所属委員会のみの配布であった委員会資料も全職員で共有することが簡易に実現でき、また連絡や案内に関しても一斉配信が可能になるなど、議会活動強化になることを確信した。今後の導入へ向けた議論に生かしていきたい。</p>

行政視察日程

◎日程 令和元年9月17日(水)～9月18日(木)

◎視察者 山形市議会 緑政会 6人 荒井拓也 議員、茨江明博 議員、武田 聡 議員、渡辺 元 議員、

斎藤博一 議員、石澤秀夫 議員

◎視察地・視察項目 八戸市：八戸ポータルミュージアム「はっち」について

NTTドコモ東北支社(仙台市)：離合タブレット端末活用研修

行程		宿泊・食事
9月17日(水)	※仙台駅前中央改札前 10000 集合 (各自) はやぶさ7号 山形駅 乗車 仙台駅 乗車 八戸駅・・・ <b>「八戸ポータルミュージアム「はっち」視察」</b> ・・・ 宿泊施設 10:16 発 11:26 着 13:30～15:30 八戸市議会事務局 外宮原様 〒031-8686 青森県八戸市内丸1-1-1 TEL0178-43-2145J	<b>宿泊</b> 八戸リゾートホテル 〒031-0053 八戸市庭土町11 TEL0178-46-3111
9月18日(木)	はやぶさ定14号 宿泊施設・・・八戸駅 乗車 仙台駅・・・ <b>「NTTドコモ東北支社視察」</b> ・・・ 仙台駅 乗車 山形駅 10:16 発 11:29 着 13:30～15:00	(各自)

# 八戸市の概要

## 八戸市の概要

- 人口約23万人、青森県南東部に位置する県内第二の都市
- 平成29年1月1日 中核市へ移行（全国で43番目）
- 日本有数の水産物を生産する水産都市であるとともに、北日本唯一の工業都市である。
- 国内最多の閉鎖人口を誇り、若手層北を占めるたは高齢者を抱えている。

O人口：23万人、257人、R2700000  
 (青森県2位)  
 O水産物産量：10754,1927t (100) 青森県産産量  
 (水産物5位、水産物7位)  
 O水産物産額：1811億1,567万円 (100)  
 (水産物10位)  
 O製造品出荷額：5,260億円 (100)  
 (北東北第1位) (東北5位) (青森県産産量)  
 O平均気温：7,060度F (100)  
 (青森県2位)  
 O平均湿度：57%、65TEU (100)  
 (北東北第1位) (東北5位) (青森県産産量)  
 O閉鎖人口：1063,45人 (100)  
 (青森県内一第1位)

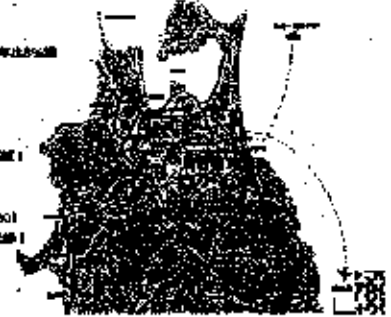

## 八戸は陸・海・空の交通結節点

東北新幹線	東京まで最速2時間42分
東北新幹線普通	東京まで約3時間
臨空空路	東京まで1時間15分
青森空路	名古屋まで1時間20分
フェリー	苫小牧口航路(4便/日)

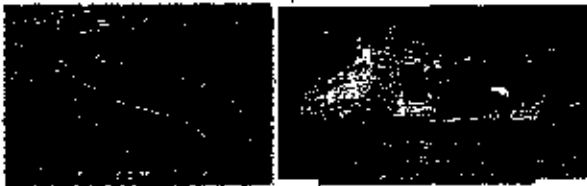

## 八戸は雪が少なく日照時間が長い

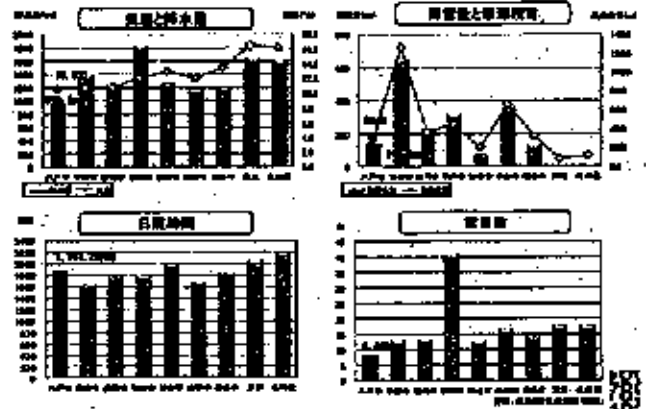

## はっち建設の背景

### はっち建設の背景①

## 中心市街地 II まちの顔 (八戸)



2019年7-8月  
自治体向けICT推進セミナー

# 導入1年で効果あり！ 議会・防災・働き方改革



制作:東京インタープレイ株式会社

タブレット導入の概要

## 「タブレットによるペーパーレス化」の概要



既存のPCから資料をアップロードして、タブレットで読む。一瞬で情報が届き、どこでも閲覧できる

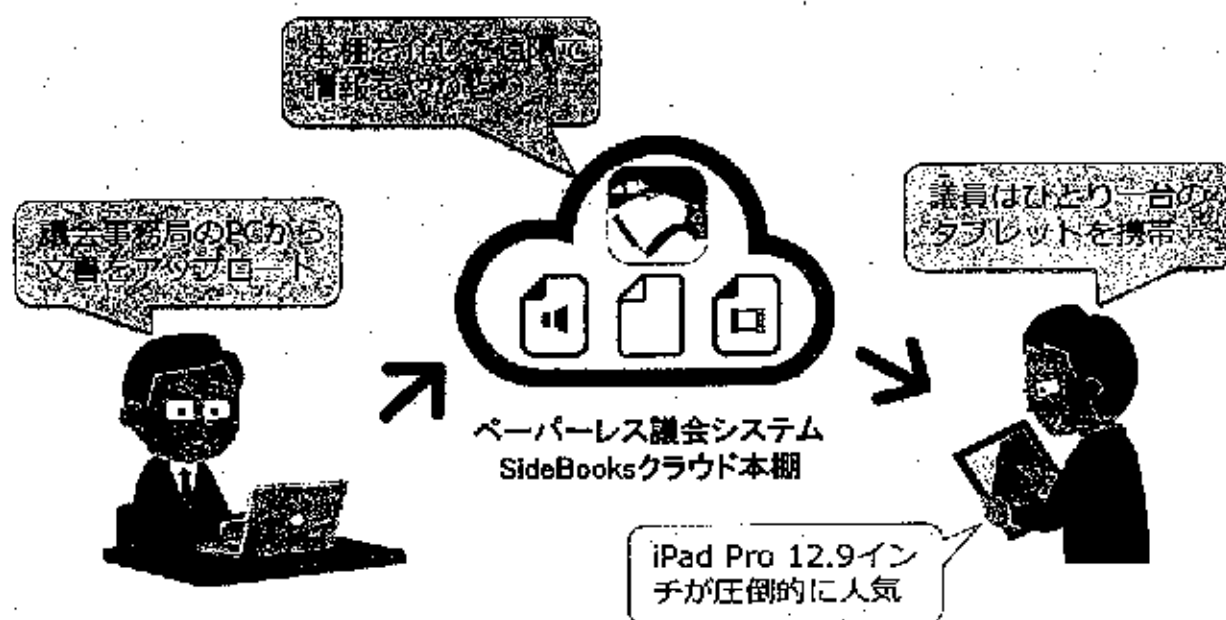

政務活動費支出報告書

支出番号NO.

研究研修費	<input type="checkbox"/>	支出年月日	令和元年 10月 21日～11月 6日 支出								
調査旅費	<input checked="" type="checkbox"/>										
広報広聴費	<input type="checkbox"/>	支出額			¥	1	2	6	6	7	0
要請・陳情活動費	<input type="checkbox"/>										
資料作成費	<input type="checkbox"/>	支出先	山交観光株式会社 他								
資料購入費	<input type="checkbox"/>										
人件費	<input type="checkbox"/>										
事務所費	<input type="checkbox"/>										
通信・交通費	<input type="checkbox"/>										
支出内容	<p style="text-align: center;">令和元年11月6日(水)～11月8日(金) 鹿児島県霧島市国分体育館:第81回全国都市問題会議</p>										

領 収 証

2019年10月24日  
(191106-CC0003)

渋谷 朋博 様

金額	¥ 85,500 ※
----	------------



但し 2019/11/6-8 山形～鹿児島 往復航空券代として

上記の金額正に領収いたしました。

Ref. No. 0000037840 予約No. 89952

御注意

1. 手書きのもの並びに金額を訂正したものは無効とします。
2. 社用印、担当者印なきものは無効とします。

観光庁長官登録旅行業 第1528号

山交観光株式会社  
山形案内所  
〒990-0821  
山形県山形市北  
3-11-40

TEL:023-681-8000

FAX:023-681-8060

担当者印

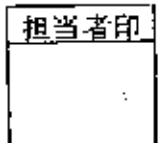



領収書貼付用紙

ご利用明細

毎度ご利用いただき、ありがとうございます。  
 ただしこのご利用明細は下記のとおりでございます。  
 どうぞご理解の上ご利用ください。なお、真面目にお支払いください。

年月日	お取引時刻	支店番号	店舗番号	取振番号
011021	10:16	10123	0063	
銀行番号	店番号	口座番号		
0122		現金扱い		
お取引内容	お取引金額	手数料		
お振込	¥44,100	¥770		
	お取引種の残高	お振込手数料		
		¥770		
おつり ¥5,130				
お受取人 かつJTB様 ご依頼人 129-2 37*ITETO様 電話番号 023-642-2624 受付番号 1021010  ご入金日はご確認ください				



第81回全国都市問題会議

請求書

受付番号 129-2

山形市議会  
 渋江 朋博 様

株式会社JTB 鹿島支店  
 鹿児島市西千石町1-1 鹿児島アーク生館  
 支店長 桂崎 和雄



下記の通りご請求申し上げます。期日までにお支払下さいませようお願いいたします。

請求金額合計(税込) ¥44,100 入金期日:2019年10月25日

(ご請求額内訳)

宿泊代金	¥32,600	集約代金		行政視察代金	
分科会費		懇話会費		弁当代金	
大会参加費	¥10,000	シャトルバス代金	¥1,500	事務手数料	
取消料		保険料		その他	
(ご入金内訳)	お預り金			返金	

発行日	2019年10月03日
請求番号	123159-003-00496
お問合せ先	JTB九州MICEセンター TEL:092-751-2302
担当	■■■■
振込先	銀行名: ■■■■ 口座番号: ■■■■ 名義人: 株式会社JTB

財認第2016-001号

※ 重ならないように貼付してください。

※ できるだけ枠の中に貼付し、裏には貼らないでください。

第81回全国都市問題会議

【明細書】

受付番号	129	山形市議会	請求金額(税込)	¥44,100
------	-----	-------	----------	---------

受付番号	129 - 2	渡江 朋博 様
------	---------	---------

利用日	申込項目	単価	数量	金額
2019/11/08	城山ホテル鹿児島(旧城山観光ホテル)	16300	2	¥32,500
2019/11/07	大会参加	10000	1	¥10,000
2019/11/07	鹿児島中央駅西口～国分体育館	1500	1	¥1,500
		個人合計		¥44,100

## 旅費等支出計算書 兼 支払証明書

議員名	渡江朋寿 
用務	第81回全国都市問題会議
日程	令和 元年11月 6日 (水) ~ 令和 元年11月8日 (金)
視察先	鹿児島県霧島市国分体育館
支出内訳	支出額合計 <span style="float: right;">126,670 円</span>
	<p>1 旅 費 <span style="float: right;">115,900 円</span></p> <p>内訳</p> <p>(航空券代) <span style="float: right;">85,500円</span> 山形空港⇄鹿児島空港 (往復)</p> <p>(宿泊費) 令和元年11月6日~8日 2泊 14,800円-1,000円(朝食代) =13,800円 13,800円×2泊=27,600円</p> <p>(バス代) 令和元年11月6日 鹿児島空港→鹿児島中央駅 1,300円</p> <p>(シャトルバス代) 令和元年11月7日 鹿児島中央駅→国分体育館 1,500円</p>
	2 付随する経費 <span style="float: right;">10,770 円</span>
	大会参加費 10,000円
	大会参加費等振込手数料 770円

## 視 察 報 告 書

令和元年 11 月 8 日

山形市議会議長様

議員名 波江朋博 

下記のとおり、視察が終了したので報告します。

期 間	令和元年 11月6日 (水) ~令和元年 11月8日 (金)
視察先	鹿児島県霧島市国分体育館
視察用務	第81回全国都市問題会議
視察先面会者	講演者、報告者などは別添資料を参照
視察概要 及び所見	<p>11月7日、8日の2日間、鹿児島県霧島市において開催された第81回全国都市問題会議のテーマは「防災とコミュニティ」であった。阪神・淡路大震災や東日本大震災という未曾有の災害発生をきっかけに日本全体で防災意識の向上が図られている。しかし、一方では地震・津波以外にも、直近では台風による豪雨災害など想定外とされる大規模災害が頻発し、残念ながら犠牲者も発生している状況である。今後も、様々な災害の危険性が指摘される日本列島に暮らす私たちにとって、この度の会議は非常に興味深く、そして最も重要なテーマであった。</p> <p>2日間の日程の中で、防災の専門家や自治体の首長、そして地域住民の代表者による講演や報告、パネルディスカッションが行われた。登壇されたいずれの方々も共通していた点は、「自らの命は自分で守る」、「自らの地域は皆で守る」といった自助・共助、そして行政の公助がバランスよく機能することであると述べている点であり、山形市においても地域コミュニティの醸成へ向けた更なる取り組みや意識啓発が重要であると感じた。山形市は幸いなことに災害が少ない地域と言われ、住民意識も災害については他人事と捉えてしまう風潮があるが、自分事として考えていかねばならない。それこそが地域にのける防災の出発点であり、コミュニティの重要性を認識する一助となる。自主防災組織を形成している町内会のみならず、学校単位や事業所といった様々なコミュニティの力を高めていく必要性を感じた。</p> <p>市民の生命と財産を守ることは、議会及び行政にとって最大の使命であることから、山形市のコミュニティ力の向上に重きを置くことにより、地域防災力の向上へと繋げていけるように議論していきたいと感じた。行政が公助としての役割を果たし、共助を担うコミュニティの伴走者としての信頼関係の構築を望むところである。</p>

## 全国都市問題会議 日程

- ◎日程 令和元年11月6日(水)～11月8日(金)
- ◎参加者 山形市議会 議政会 4人 茨江朋博 議員、渡辺 元議員、斎藤淳一 議員、石澤秀夫 議員
- ◎目的地・目的項目 霧島市国分体育館 第84回全国都市問題会議(防災とコミュニケーション)

		行 程	宿泊・食事
11月6日 (水)	<p>山形空港 羽田空港 鹿児島空港 宿泊施設</p> <p>JAL174 JAL647</p> <p>乗 850 乗 9:55 / 降 11:40 乗 13:40</p>	<p>宿泊：城山ホテル鹿児島 〒890-8596 鹿児島県鹿児島市 新昭勝町41番1号 TEL099-224-2211</p>	
11月7日 (木)	<p>宿泊施設 全国都市問題会議 宿泊施設</p> <p>9:30～17:00</p> <p>【霧島市国分体育館 〒899-4304 鹿児島県霧島市国分清水309 TEL0995-46-4398】</p>	<p>宿泊：城山ホテル鹿児島 〒890-8596 鹿児島県鹿児島市 新昭勝町41番1号 TEL099-224-2211</p>	
11月8日 (金)	<p>宿泊施設 全国都市問題会議</p> <p>9:30～11:50</p> <p>JAL2410 JAL2237</p> <p>鹿児島空港 伊丹空港 山形空港</p> <p>乗 13:50 乗 14:55 / 降 16:15 乗 17:30</p>		

# 第81回全国都市問題会議 会議案内

期 日：令和元年11月7日(木)・8日(金)

会 場：霧 島 市 国 分 体 育 館

(主 催)

全 国 市 長 会

公益財団法人 後藤・安田記念東京都市研究所

公益財団法人 日本都市センター

霧 島 市

(協 賛)

公益財団法人 全 国 市 長 会 館

第81回 全国都市問題会議

# 防災とコミュニティ

【主催】

全国市長会 後藤・安田記念東京都市研究所

日本都市センター 霧島市

【協賛】

全国市長会館

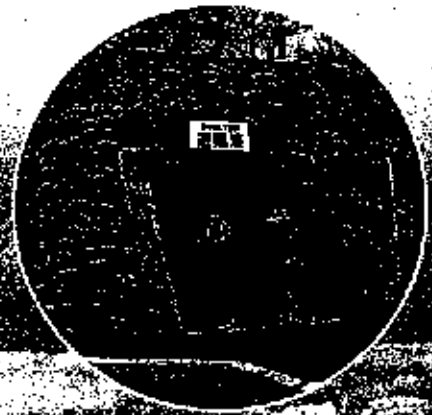

政務活動費支出報告書

支出番号NO.

研究研修費	<input type="checkbox"/>	支出年月日	令和 2年 1月 31日～2月 6日 支出				
調査旅費	<input checked="" type="checkbox"/>						
広報広聴費	<input type="checkbox"/>	支出額	¥ 7 4 3 0 1				
要請・陳情活動費	<input type="checkbox"/>						
資料作成費	<input type="checkbox"/>	支出先	八千代交通株式会社 八千代トラベル他				
資料購入費	<input type="checkbox"/>						
人件費	<input type="checkbox"/>						
事務所費	<input type="checkbox"/>						
通信・交通費	<input type="checkbox"/>						
支出内容  2月5日(水)～2月6日(木) 行政視察 ①大阪市 戸籍の業務支援AIサービスについて ②高石市 インセンティブ付きIoT健康サービス 健幸ポイント事業について							

No 083317

## 領 収 証

濱江朋博様

金額	円	7	千	3	百	0	十	4	百	4	十	0
----	---	---	---	---	---	---	---	---	---	---	---	---

2/5～2/6 JAL 株式会社(山形県山形市)  
 但し 濱江代-八千代-代  
 上記金額正に領収致しました

令和  
平成 22年 / 月 日

八千代交通株式会社  
 〒990-244  
 山形市南東区  
 TEL:023-622-3551  
 FAX:023-622-1980

内 訳	金 額
現金	7,304.00
小切手	
振込	
相殺	

収者印

200円

※社印・収者印のないもの及び金額を訂正したものは無効と致します。



## 旅行費用見積書

山形市議会議員  
荒井拓也 様

八千代交通(株)八千代トラベル  
山形県知事登録第2-169号  
山形市南栄町二丁目11番21号  
電話 023(822)5963  
取扱担当: [REDACTED]  
総合旅行取扱管理者: [REDACTED]

毎度格別のお引立てを頂き有難うございます。  
下記のとおりお見積もろしあげますのでよろしくお願いいたします

旅行期間: 令和 2 年 2 月 5 日 (水) ~ 2 月 6 日 (木)				
方 面: 大阪 方面			(参加人員: 5 名様)	
種 別・摘 要	単 価	人 員	金 額	備 考 欄
山形大阪往復航空チケット・ 宿泊代パック	68,500	5	342,500	
レンタカー代	4,540	5	22,700	WAクラス(ステップワゴン・ノア・セレナ)
見 積 金 額			365,200	お一人様 73,040

領収書貼付用紙

駐車料金領収書 No 31739

RECEIPT

2020年2月6日

荒井裕也 様

金額 ¥3150

上記の金額正に領収致しました

吉豊オートサービス株式会社 大阪市北区梅田2丁目2番2号

- 吉本ビル駐車場 TEL.06-6347-7700
第二吉本ビル駐車場 TEL.06-6136-3208
吉豊第2パーキング TEL.06-6346-2034

ご利用ありがとうございます。

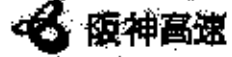

豊中北 料金所

お問い合わせ 阪神高速お客さまセンター (06)6576-1484

2019年10月1日(火)午前0時~ 通行料金は消費税10%が適用されます

領収書 / 通行証

20年02月05日11時51分

車種 普通

通行料金現金 ¥1,320

本券は、阪神高速道路のご利用最終出口まで必ずお持ちください

◆連続利用される場合◆

この通行証を発行した料金所を通過後、阪神高速を退出することなく、阪神高速の次の料金所を通過する場合は、この通行証をご提示ください。

下記料金所におけるご利用の有効通過時間(5号)豊中出口・豊中本線

20年02月05日13時21分

(4号)泉大塚出口・泉大塚本線

20年02月05日13時51分

●阪神高速道路を一旦退出された場合、又は有効通過時間の満了後の通行証は無効です。●通行証はお渡しした車両に限り有効です。盗難、失窃はできません。不法に料金を免れた場合、その免れた額の3倍に相当する額を頂きます。

●紛失にご注意ください。紛失しますと上記本館料金所で再度料金を頂きます。

阪神高速道路株式会社

発行番号 2047-01-0029

豊中北 料金所 車種 普通

20年02月05日11時51分



ご利用ありがとうございます。



豊中北 料金所

お問い合わせ 阪神高速お客さまセンター (06)6576-1484

2019年10月1日(火)午前0時~ 通行料金は消費税10%が適用されます

領収書 / 通行証

20年02月06日09時13分

車種 普通

通行料金現金 ¥1,320

本券は、阪神高速道路のご利用最終出口まで必ずお持ちください

◆連続利用される場合◆

この通行証を発行した料金所を通過後、阪神高速を退出することなく、阪神高速の次の料金所を通過する場合は、この通行証をご提示ください。

下記料金所におけるご利用の有効通過時間(5号)豊中出口・豊中本線

20年02月06日10時43分

(4号)泉大塚出口・泉大塚本線

20年02月06日11時13分

●阪神高速道路を一旦退出された場合、又は有効通過時間の満了後の通行証は無効です。●通行証はお渡しした車両に限り有効です。盗難、失窃はできません。不法に料金を免れた場合、その免れた額の3倍に相当する額を頂きます。

●紛失にご注意ください。紛失しますと上記本館料金所で再度料金を頂きます。

阪神高速道路株式会社

発行番号 2634-01-0006

豊中北 料金所 車種 普通

20年02月06日09時13分



ご利用ありがとうございます。



豊中北 料金所

お問い合わせ 阪神高速お客さまセンター (06)6576-1484

2019年10月1日(火)午前0時~ 通行料金は消費税10%が適用されます

領収書 / 通行証

20年02月06日12時38分

車種 普通

通行料金現金 ¥1,320

本券は、阪神高速道路のご利用最終出口まで必ずお持ちください

◆連続利用される場合◆

この通行証を発行した料金所を通過後、阪神高速を退出することなく、阪神高速の次の料金所を通過する場合は、この通行証をご提示ください。

下記料金所におけるご利用の有効通過時間(5号)豊中出口・豊中本線

20年02月06日14時08分

(4号)泉大塚出口・泉大塚本線

20年02月06日14時38分

●阪神高速道路を一旦退出された場合、又は有効通過時間の満了後の通行証は無効です。●通行証はお渡しした車両に限り有効です。盗難、失窃はできません。不法に料金を免れた場合、その免れた額の3倍に相当する額を頂きます。

●紛失にご注意ください。紛失しますと上記本館料金所で再度料金を頂きます。

阪神高速道路株式会社

発行番号 2660-01-0109

豊中北 料金所 車種 普通

20年02月06日12時38分



※ 重ならないように貼付

※ できるだけ枠の中に貼

ださい

領収書貼付用紙



\*内容別紙 (領収書)

コスモ石油販売(株) 京阪神カンパニー  
セルフステーション池田  
大阪府池田市空港1丁目12-6  
TEL:06-6841-1112 SS-089243

2020年02月06日 13:11 伝票No. 0278  
通番4064

61-08924-000005-001  
現金フリー

11200 レギュラーガソリン P15 ¥599  
数量 4.06(L)  
単価 9148

合計 ¥599  
消費税(対受) ¥54  
お預り ¥10,000  
お支払い ¥9,401  
6009-6009 05 2020/02/06  
上記にて領収書に控えさせていただきます

◆◆◆ 領収書 ◆◆◆  
2020年02月06日 13:11  
9,401円



2089005040648  
精製機に本レシートをかざして  
お釣をお受け取り下さい。

ガソリン軽油1円引き



当店のみ1回限り有効です  
アプリQR割引との併用はできません  
コスモ石油セルフビュア池田  
【使用期間】2020/02/06~2020/03/06

東播市野入柏原新林 山形空港店  
TEL 0237-47-1132

清川屋  
KIYOKAWAYA



※領収書に代りて領収書を発行した場合は、  
領収書の発行に代りて領収書を発行いたしません。

貴客 山形 様  
¥3,600-  
但し、領収書代(領収書代)として上記に課税いたしました。

消費税 (内税) 266円を含む。  
(内税) 266円)

No. 000001-0563-2807  
2020年02月05日

(内税8%計金額 ¥3,600 内税額 28 ¥266)

支払内訳  
現金 ¥3,600  
(内消費税等 ¥266)

※ 重ならないように貼付してください。

※ できるだけ枠の中に貼付し、裏には貼らないでください。

旅費等支出計算書 兼 支払証明書

議員名	<p>荒井 拓也 </p>
用務	<p>①大阪市 戸籍の業務支援AIサービスについて ②高石市 インセンティブ付きIoT健康サービス 健康ポイント事業について</p>
日程	<p>令和 2年 2月5日 (水) ~ 2年 2月6日 (木)</p>
視察先	<p>①大阪府大阪市 ②大阪府高石市</p>
支出内訳	<p>支出額合計 <span style="float: right;">74,301 円</span></p>
	<p>1 旅 費 <span style="float: right;">73,581 円</span></p> <p>内訳 (JAL料金) 2/5・2/6 山形空港⇄伊丹空港 <span style="float: right;">72,040 円</span> 往復JAL料金・宿泊料金(パック)、レンタカー代(視察先) ※朝食代1,000円除く</p> <p>2/5 伊丹空港→大阪市 高速道路料金 領収書額計1,320円÷5人= <span style="float: right;">264 円</span></p> <p>2/6 宿泊施設駐車場代 領収書額計3,150円÷5人= <span style="float: right;">630 円</span></p> <p>2/6 宿泊施設→高石市 高速道路料金 領収書額計1,320円÷5人= <span style="float: right;">264 円</span></p> <p>2/6 高石市→伊丹空港 高速道路料金 領収書額計1,320円÷5人= <span style="float: right;">264 円</span></p> <p>2/6 レンタカー燃料代 領収書額計599円÷5人=119.8 <span style="float: right;">119 円</span> (端数切捨て)</p> <p>高速道路料金及び燃料代領収書原本は、荒井拓也議員が保管</p> <p>2 付随する経費 <span style="float: right;">720 円</span></p> <p>お土産代 領収書額計3,600円÷5人= <span style="float: right;">720 円</span></p> <p>お土産代領収書原本は、荒井拓也議員が保管</p>

## 視 察 報 告 書

令和 2年 2月 7日

山形市議会議長様

議員名 波江朋寿 

下記のとおり、視察が終了したので報告します。

期 間	令和 2年 2月5日 (木) ～ 2年 2月6日 (木)
視察先	①大阪府大阪市 ②大阪府高石市
視察用務	①大阪市 戸籍の業務支援AIサービスについて ②高石市 インセンティブ付きIoT健康サービス 健幸ポイント事業について
視察先面会者	①大阪市 ICT戦略室活用推進担当 中道忠和課長、藤堂高士課長代理 ②高石市 保健福祉部健幸づくり課スマートウェルネス推進班 松富学班長、奥野太介主査 高石市議会事務局 北口宗彦局長
視察概要 及び所見	<p>①大阪市 大阪市ではICT活用の取り組みを積極的に行っており、平成28年4月にはICT戦略室を設置している。責任者として専任の民間出身のCIO（局長級）を採用し、フリーアドレスのオフィスで業務を行っている。サービスデザイン、エンパワーメント、オープン、コラボレーションといった4つの基軸を打ち出し、ICT投資をしているが、大都市であり財政力のある大阪市だからこそ実現できる部分が大きいと感じた。</p> <p>また、ICT戦略のなかでのAI活用だが、AIも所詮は計算機でしかなく、インプットとアウトプットを考えることが重要であり、人力では解決不可能であるか否かを判断する必要であるとのことであった。</p> <p>大阪市では、コールセンターでの問い合わせが最も多く、ベテラン職員の退職に伴うノウハウの低下が懸念された戸籍事務にAIを導入していた。これまでの書籍から関連項目を探す労力がAI活用により大幅に短縮され、知識不足解消に寄与したとのことであった。一方、課題としては、AIにインプットしていくデータの取得や加工に大きなコストがかかることが挙げられていた。</p> <p>山形市もICT、AI活用は今後不可欠である。特に若年層はICTを活用した行政サービスを望む声が大い。専門的知識を持った人材の確保・育成に早期に着手し、住民サービス向上へ向けたICT戦略を練り上げていくべきであると強く感じた。</p>

## 視 察 報 告 書

令和 2年 2月 7日

山形市議会議長様

議員名 上江朋博 

下記のとおり、視察が終了したので報告します。

期 間	令和 2年 2月5日 (水) ~ 2年 2月6日 (木)
視察先	①大阪府大阪市 ②大阪府高石市
視察用務	①大阪市 戸籍の業務支援AIサービスについて ②高石市 インセンティブ付きIoT健康サービス 健幸ポイント事業について
視察先面会者	①大阪市 ICT戦略室活用推進担当 中道忠和課長、藤堂高士課長代理 ②高石市 保健福祉部健幸づくり課スマートウェルネス推進班 松富学班長、奥野太介主任 高石市議会事務局 北口宗彦局長
視察概要 及び所見	②高石市 平成23年に国からの指定を受けスタートしたスマートウェルネスシティ総合特別区域に指定されたことを契機に健幸の街づくりが始まった。市民の移動手段などの現状把握を行い、日常は自転車や徒歩移動が多いこと、運動実施意図はあるが7割が運動不足であることが明らかになり、まずは拠点づくりとウォーキングコースの整備などを行った。 また、健幸教室やマルシェの開催などのソフト事業も開始したが、一定の健康に対する無関心層が存在することが判明し、これらの市民を取り込むための施策としてインセンティブを付与する「健幸ポイント事業」に着手することとなった。たかいし共通商品券やポスタポイントと交換できる点やロコミにより多数の市民の参加があり、医療費抑制も図られるなどの成果を上げていた。また、その後は「健幸まちづくり条例」の制定やまち全体での取り組みを行い「健幸のまちづくり協議会」を設置する等、地域ぐるみでの健康維持活動を行っている。 山形市も「健康ポイント事業SUKSUK」を始め、インセンティブ付与による健康増進の拡大を図っているが、先進自治体である高石市と比較しても改善点は多いと感じた。第一には、インセンティブの付与が抽選ではなく、もれなくである点である。無関心層への大きな効果があると考えられる。第二には、ウォーキングの歩数のみならずポイント付与機会が非常に多岐に渡っている点が挙げられる。健康医療先進都市を標榜する山形市としては、更なる調査研究を重ね、現在のSUKSUK事業をブラッシュアップすべきであると感じた。この度学んだ具体的な内容を、今後の議会でも提案していきたい。

## 行政視察日程

◎日程 令和2年2月5日(水)～2月6日(木)

◎視察者 山形市議会 緑政会 5人 武田 聡 議員、柴江明博 議員、荒井拓也 議員、渡辺 元 議員、石澤秀夫 議員

◎視察地・視察項目 大阪市：戸籍の業務支援AIサービスについて

高石市：インセンティブ付きIoT健康サービス 健康ポイント事業について

	行 程	宿泊・食事
2月5日 (水)	山形空港 発 9:55 JAL2234 ナナナナ 伊丹空港 着 11:20 Lパックー 大阪市会 視察 14:30～16:00 Lパックー 宿泊施設 大阪府高石市議会事務局 〒630-8201 大阪市北区中之島1-3-20 Tel06-6208-8694	宿泊：エルトピア大阪 〒630-0001 大阪市北区梅田1-8-8 Tel06-6347-7111
2月6日 (木)	宿泊施設 発 発 発 Lパックー 大阪府高石市議会 視察 10:00～11:30 Lパックー 伊丹空港 ナナナナ 山形空港 着 16:15 着 17:30 JAL2237	大阪府高石市議会事務局 〒592-8585 大阪府高石市加茂4丁目1番1号 Tel072-265-1001

# 大阪市ICT戦略の取り組み

令和2年2月

大阪市ICT戦略室

大阪市ICT戦略





# 高石市が推進する健幸のまちづくり

高石市健幸づくり課  
スマートウェルネス推進班



## 高石市の概要

- ・人口 57,805人
- ・世帯数 25,798 世帯
- ・面積 11.30km<sup>2</sup>  
(令和2年2月現在)
- ・便利なアクセス機能  
難波駅まで 約15分  
関西空港まで約30分

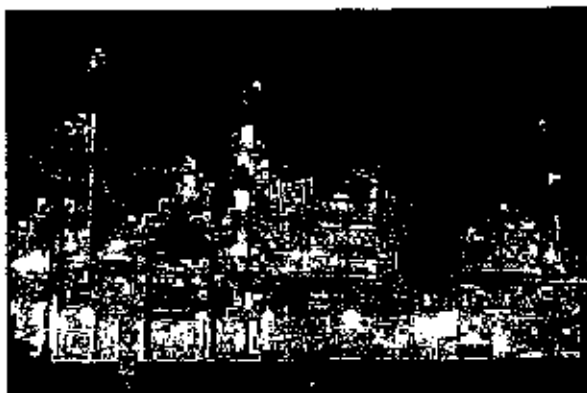
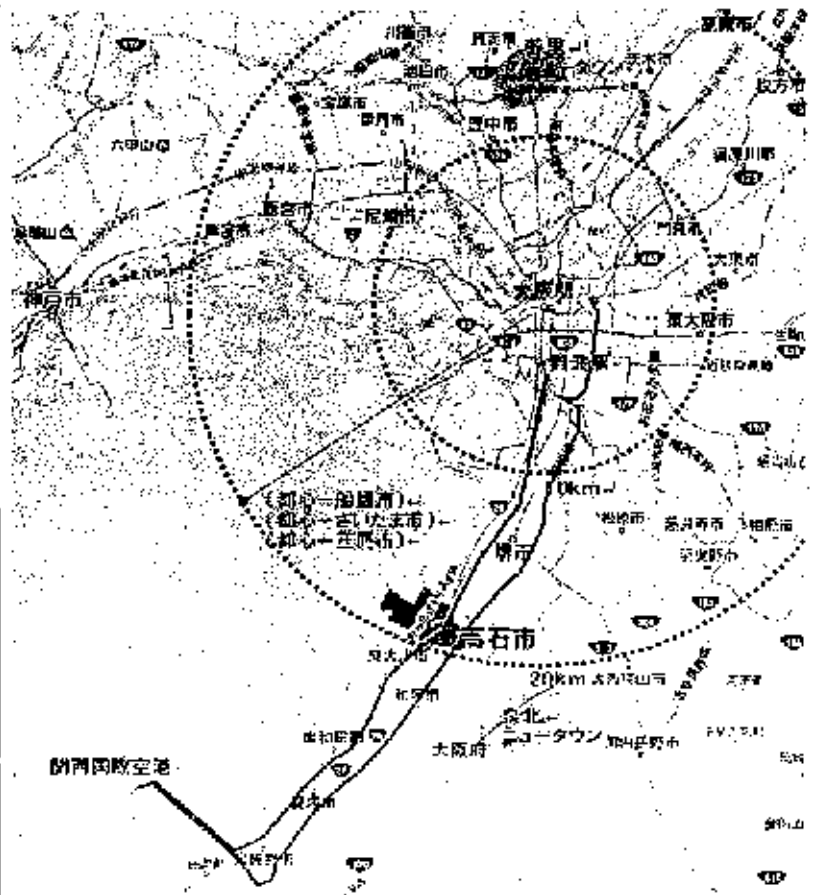

©2020 Takashi City. All rights reserved. 高石市観光協会

政務活動費支出報告書

支出番号NO.

研究研修費	<input type="checkbox"/>	支出年月日	令和元年 8月 29日 支出						
調査旅費	<input type="checkbox"/>								
広報広聴費	<input checked="" type="checkbox"/>	支出額	¥ 1 0 3 1 4 0						
要請・陳情活動費	<input type="checkbox"/>								
資料作成費	<input type="checkbox"/>	支出先	有限会社斎藤製本						
資料購入費	<input type="checkbox"/>								
人件費	<input type="checkbox"/>								
事務所費	<input type="checkbox"/>								
通信・交通費	<input type="checkbox"/>								

支出内容

市議会だより郵送用封筒作成(5000部)に要する経費

領 収 証

令和元年 8月29日 No 002806

渡江 朋博 様

金額	¥	1	0	3	1	4	0
----	---	---	---	---	---	---	---

ただし印刷代金

上記の金額正に領収いたしました

有限会社 斎藤 製本

代表取締役 宇野 進

〒900 0062 山形県利根郡川内町112-48  
TEL (023) 622-7964 FAX (023) 622-7388

取扱印







\*金額訂正・捺印のないものは無効といたします。

〒990-0024  
山形県山形市あさひ町24-2

波江 朋博

御中

TEL:023-642-2624

# 請求書

令和 1年 8月28日(平成30年12月29日～令和 1年 8月28日)

有限会社 齋藤 製本

代表取締役 宇野 進

〒990 0062 山形市錦川町四丁目2-48  
TEL(023) 622-7864 FAX(023) 622-7868

毎度ありがとうございます。下記のとおりご請求申し上げます。

前回ご請求高	ご入金高	繰越高	今回お買上高				合計金額	今回ご請求高
			金額	値引・戻り高	小計	消費税		
313,200	313,200 (0)	0	95,500	0	95,500	7,640	103,140	103,140

( )内は入金値引分です。

納品日	伝票No.	区分	商品名	数量	単位	単価	金額	備考
1. 1		入金	H30.12.28ご入金分 現金				-313,200	
8.28	011259		封筒印刷 長3.1g 6ヶ/枚加工	5,000	枚		92,500	
8.28			データ制作費 写真加工	1			3,000	
		*	上記お買上分の消費税等 (以下余白)				7,640	

お振込の節は、下記口座をお願いいたします。

1. [Redacted]
2. [Redacted]

担当

[Redacted]

[Redacted]



山形市議会議員

**渋江朋博**

SHIBUE TOMOHIRO

〒990-0024 山形市あさひ町24-2

TEL.023-642-2624 FAX.023-642-2624

<http://www.shibuetomohiro.com/>

E-mail: [info@shibuetomohiro.com](mailto:info@shibuetomohiro.com)

政務活動費支出報告書

支出番号NO.

研究研修費	<input type="checkbox"/>	支出年月日	令和元年				12月	24日	支出	
調査旅費	<input type="checkbox"/>									
広報広聴費	<input checked="" type="checkbox"/>	支出額		¥	3	0	5	8	0	0
要請・陳情活動費	<input type="checkbox"/>									
資料作成費	<input type="checkbox"/>	支出先	有限会社斎藤製本							
資料購入費	<input type="checkbox"/>									
人件費	<input type="checkbox"/>									
事務所費	<input type="checkbox"/>									
通信・交通費	<input type="checkbox"/>									

支出内容

市議会だより印刷(9000部)に要する経費

領 収 証

令和元年12月24日

No 002830

渋谷 朋博 様

現金	<input checked="" type="checkbox"/>
小切手	
于形	
振込	
相股	

金額 ¥ 3 0 5 8 0 0

ただし 印刷代金

上記の金額正に領収いたしました

有限会社 斎藤 製本

代表取締役 宇野 進

〒950-0062 山形市野川町112-46  
TEL 023) 622-7864 FAX 023) 622-7866

取送金印

200

+金額訂正・捺印のないものは無効といたします。

# 請求書

〒990-0024  
山形県山形市あさひ町24-2

令和 1年12月24日(令和 1年 8月29日～令和 1年12月24日)

波江 朋博

御中

有限会社 斎藤製本



TEL: 023-642-2624

990-0062 山形県山形市錦川町4-2-48

TEL: 023-622-7864

FAX: 023-622-7686

毎度ありがとうございます。下記のとおりご請求申しあげます。

103,140	103,140 ( )	0	278,000	0	278,000	27,800	305,800	305,800
---------	----------------	---	---------	---	---------	--------	---------	---------

( )内は入金値引分です。

No.	品名	【税率別内訳】	数量	単価	【小計(税抜)】		【消費税等】	【合計金額】
					10.0%	合計		
						278,000	27,800	305,800
						278,000	27,800	305,800
10-1	入金	RL 08-28 入金分						
12-24		議会だより<vol.22>						
011456		A3 4c*4c コト<73>	9,000	部	10.0%		278,000	0851400, ニック7820
12-24		上記計算上分の消費税等					27,800	
		(以下余白)						

お振込の際は、下記口座をお願いいたします。

1. [Redacted Bank Name]
2. [Redacted Branch Name]

担当

# 渋江ともひろ 市議会だより

2020  
Jan.1

渋江ともひろ  
公式 Instagram



Shibusawa Tomohiro Report

発行日：令和2年1月1日 発行責任者：〒990-0024 山形市あさひ町24-2 渋江朋博  
ホームページはこちら▶<http://www.shibuetomohiro.com/>

## ご挨拶

希望に満ち溢れた新年をお迎えのこととお慶び申し上げます。  
本年が市民の皆様にとって素晴らしい1年になりますことをご祈念申し上げます。

また、昨年4月に実施されました山形市議会議員選挙におきまして、市民の皆様の温かいご声援とご支援を頂き、3期目の当選をすることができました。政治を志した初心を忘れずに、市民の皆様への負託に応えられますよう精一杯、頑張ってお参りますので、今後益々のご指導、ご鞭撻のほど、よろしくお願い申し上げます。

さて、山形市は昨年4月に中核市となり新たな都市の一步を踏み出すと共に、市制施行130周年を迎える節目の年となりました。これを契機として山形市は、村山地域全体を牽引するリーダーとしての役割が求められ、一層の発展が期待されております。しかしながら、依然として続く人口減少や少子高齢化、社会保障費の増大や中心市街地の空洞化等、取り組むべき課題は山積しております。私は、山形市を更に魅力的で住みよい街にするべく、「子供たちに希望溢れる将来を」「高齢者に安心して暮らす将来を」「若者に力強い将来を」という3つの将来像の実現を目指し、これからも邁進して参りたいと決意を新たにしているところです。

これまでの2期8年の経験と43歳の若い感性で、市民の皆様と共に語り、共に考え、共に行動していきたいと思っております。溢れる情熱と行動力で市民の皆様とより良い山形市を目指し全力で頑張ってお参りますので、今年1年もどうぞよろしくお願い申し上げます。



## 略歴

昭和51年3月9日  
山形市七日町「焼き鳥松原」の長男として生まれる。

現在 43歳!

- 山形市立第八小学校
- 山形大学教育学部附属中学校
- 山形県立山形東高等学校
- 中央大学法学部法律学科 卒業
- 大和証券株式会社本店営業部
- 株式会社ケーブルテレビ山形
- 経営コンサルティング会社を経て、  
山形市議会議員に初当選
- 現在、山形市あさひ町に父・母・妻・長女・次女と  
6人暮らし

## 役職

平成23年4月 山形市議会議員初当選（現在3期目）

- ◆山形市議会 環境建設委員会 委員長
- ◆山形市議会 議会改革検討委員会 副委員長
- ◆山形市議会 議会運営委員会 委員
- ◆山形市議会 議会報委員会 委員
- 山形市立図書館協議会 委員
- 山形市立第一中学校 PTA 副会長
- 小白川町第四区自治会 子供育成部長 ほか

## これまでの経歴

- 山形市立第八小学校 PTA 会長
- 山形県商工会議所青年部連合会 理事 ほか

# 一般質問

令和元年9月定例会一般質問【10月11日（金）】

## 市政への質問

市民生活向上のため、19項目を問う。



**01** 平成27年の市長選挙の公約及び発展計画に掲げている人口30万人都市構想の4年間の成果はどうか。また、今年の市長選挙の公約には人口30万人都市の文言が除かれていたが、目標を変更したのか。

目標とした人口には達していない状況だが、高い目標掲げることで積極的にチャレンジする組織に大きく変わり、市街化調整区域の開発許可規制の緩和、ふるさと納税の大幅な増加など多くの成果が生まれた。現在検討中の次期経営計画の中での適切な人口目標の設定を目指していく。

**02** 人口30万人都市実現に向けた前提条件として、仙山交通網の強化・高速化が掲げられているが、現在の進捗状況と今後の見通しはどうか。

仙山線の機能強化として、駅のバリアフリー化などに取り組んでいる。道路網の機能強化については、今年度から仙山生活圏の発展や住民の利便性向上などの視点から検証を行い、今後の取り組みの検討を行う予定である。

**03** 連携中枢都市圏における連携事業として、どのようなものを検討しているのか。

Y-bizの広域活用、圏域特産品等の販路拡大の促進、ふるさと納税を活用したPR、公共交通ネットワーク、移住・定住の共同情報発信などを候補として検討している。

**04** 仙山連携と連携中枢都市圏構想をどのように関わらせていくのか。

「村山地域の中心としての山形市」と「仙山圏の一員としての山形市」の視点を持ち連携施策を進めることで、両圏域の魅力ある地域づくりと人口のダム機能強化に向けての相乗効果を目指していく。

**05** こども発達支援センターを連携中枢都市圏において共同で設置、運営してはどうか。

小児発達専門医など施設の運営に必要な人員の確保の観点から、現状では大変難しい状況と考えている。

**06** 市内事業者に対する悪質クレームの事態を把握するとともに悪質クレームを未然に防ぐための広報・周知を図るべきかと考えるがどうか。

市として体系的な実態調査は行っていない。今後、関係機関と連携しながら、職場におけるハラスメント対策や悪質クレームを未然に防ぐための対策について広報・周知を図っていく。

**07** 市内事業者のキャッシュレスへの対応状況はどうか。

消費税増税前の9月末の調査では、中心市街地のキャッシュレスへの対応状況は約63%であった。

**08** 住民票発行手数料などの行政サービスに係る支払いもキャッシュレス化を推進すべきかと考えるがどうか。

国や他自治体の動向、市民のニーズを踏まえながら導入の際の課題や初期コストなどを調査研究していく。

**09** 電子通貨制度を導入し、連携中枢都市圏で利用すればさらにスケールメリットがあると思うがどうか。

他市の事例について、勉強しながら活用できるか考えていきたい。

**10** 就職氷河期世代へ支援策をどう考えているのか。また、この世代向けの市職員採用も実施すべきかと考えるがどうか。

国の施策の周知を図りながら、「ジョブプッすやまがた」の更なる活用や安定雇用スキルアップ助成金の対象年齢の拡大など関係機関と連携しながら検討していく。また、社会情勢等を勘案しながら有効な職員採用を図っていく。

**11** 有害使用済機器を保管又は処分する市内事業者の届出状況はどうか。また、今後どのように周知していくのか。

令和元年10月1日現在、3事業者が届出を行っている。ホームページ等のほか、市報も活用し周知に努めるとともに、不法投棄の監視等と併せて巡回を行い、未届けの事業者に対し指導していく。

**12** 廃棄物処理法の一部を改正する法律に規定する廃棄物の中には、家庭用機器と同様の構造を有するものも対象となっている。家庭用エアコンと判別不能な業務用エアコンの取り扱いの明確な基準を示すべきかと考えるがどうか。

国の「有害使用済機器の保管等に関するガイドライン」では、外観で判断がつかないものは対象として扱うこととされており、本市でも、当ガイドラインに基づき対応しており、ホームページで周知している。



**13** 健康医療先進都市を目指すのであれば、高校3年生までの医療費無償化を実施すべきと考えるがどうか。

様々な施策との関わりや市民ニーズ、他自治体とのバランスなどを考慮し、健康医療先進都市施策の総合的な検討の中で考えていく。

**14** 小中学校におけるトイレ洋式化の今後のスケジュールはどうか。

累年度以降、国の交付金制度を活用しながら、未改修の小学校5校に取り組んだ後、中学校12校の整備を進めていく。

**15** 今年度の全国学力・学習状況調査の結果をどう評価しているのか。中学英語は全国より低い結果だったが、どのような対策を考えているのか。

小・中学校ともに国語と算数・数学は国や県の平均を上回っており、各学校で、学力向上に向け授業改善に取り組んだ成果と捉えている。中学英語は、英文で自分の考えを表現する問題で無解答の割合が高い傾向があったため、従来の授業形態に加え、自分の意見や考えを英語で表現する実践場面を増やしていく。

**16** 今年の市長選挙の公約に、新学習指導要領に合わせた英語教育、ICT教育の充実を掲げているが、具体的にどのような取り組みを行うのか。

英語教育の充実に向け、令和2年度にALTの増員を計画するとともに、本市主催の研修会で、教員の指導力向上を目指した取組みを充実させていく。ICT教育の充実に向けて、令和2年度以降に小学校、3年度以降に中学校へのタブレット端末及びWIFI環境の整備を計画的に進めるとともに、教員に対して、機器の使用方法や実際の授業でのサポートなど、ハード・ソフトの両面から支援していく。

**17** 本市の小中学校教員の英語スキルの現状はどうか。また、ALTや専科教員の増員を図ってほしいがどうか。

中央講師を招致した研修やALTを講師とするワークショップなどの研修を充実させ、教員の指導力向上を図っている。ALTの増員は、令和2年度に計画している。英語専科教員は、今年度は1名増となり、5名を9校に配置している。今後も増員を図・県に対して要望していく。

**18** 市内全小学校にICタグによる登下校管理を導入してはどうか。

今後、希望者による有料登録制として導入している金井小学校の実施状況や先行自治体の状況等を注視しながら、校長会と連携して、効果や必要性等を研究していく。

**19** 小白川街道の道路環境改善についての協議の進捗状況はどうか。また、第八小学校南側の交差点にガードレール等の設置を含む交差点の改良が必要だと考えるがどうか。

具体的な改善内容については地域で検討したいとの意見も伺っており、引き続き、地域との合意形成に努めていく。第八小学校南側交差点の登下校時の安全対策は、街道全体の事業と合わせ検討していく。



## 議会報告

### 下記を含む複数の議案が可決・承認されました。

昨年4月の市議会議員選挙を経た初めての臨時議会が5月17日に開かれ、環境建設委員長を拝命しました。環境建設委員会は、環境部、まちづくり政策部、都市整備部、そして上下水道部を所管しています。いずれも市民生活に直結しており、今後2年間、委員長として活発な議論を通じ市政発展に寄与できるように職責を果たして参りたいと思います。

#### 幼児教育・保育の無償化がスタート

10月1日から無償化が開始されました。山形市は副食費への支援など、独自の制度を創設し「子育てするなら山形市」を目指して参ります。

#### 東北絆まつりが山形市で開催されます

令和2年5月30日(土)31日(日)の2日間、東京オリンピック・パラリンピック関連事業である東京2020NIPPONフェスティバルとの同時開催が決定しました。

#### 議会改革検討委員会が設置されました

開かれた活発な議会を目指し、議会改革検討委員会が設置され副委員長を拝命しました。子供議会の開催や議会へのタブレット導入などについて検討を行う予定です。

## 01. 動物愛護センター落成式



中核市移行に伴い、市内船町に動物愛護センターが完成し、愛称が「わんにゃんポート」に決まりました。

## 05. 八戸市視察

八戸市の中心街にある「八戸ポータルミュージアムはっち」へお伺いしました。山形市におけるこれからの街づくりの参考にさせて頂きたいと思います。



山形市は東北として8番目となる中核市へと移行しました。村山地域のリーダーとして更なる魅力ある都市を目指していきたいと思います。

## 02. 中核市移行記念式典



## 06. まるごと山形祭りだワッショイ



山形県内のお祭りが一堂に集合する祭りだワッショイも3回目を数えました。今回は神輿会の一員として多くの仲間の皆さんとお神輿を担がせて頂きました。

## 03. さくら保育園開所式



さくら保育園が市内緑町に新しく移転開所しました。病児・病後児保育も併設する等、子育て世帯のニーズに応える施設となりました。

## 07. 水源涵養林植樹祭



馬見ヶ崎川上流の上宝沢にある涵養林にて植樹祭が開催され、環境建設委員長として挨拶をさせて頂きました。

## 04. 山形市水防訓練

馬見ヶ崎河川敷において水防訓練が行われました。河川整備・維持を所管する環境建設委員長として各種訓練を視察しました。



## 08. 議会報告会



9日は蔵王コミュニティセンター、11日は鈴川コミュニティセンターにて開催しました。班長として報告会の運営を行い、沢山の市民の皆様と意見交換をさせて頂きました。

# 市政へのご意見・ご相談はこちらまで

～皆さまのご意見やご要望をお気軽にお寄せください。～

山形市議会議員 **渋江朋博** 〒990-0024 山形市あさひ町 24-2

☎023-642-2624 FAX.023-642-2624

E-mail:info@shibuetomohiro.com

＼おしらせ／

令和元年度  
**3**月定例会

2/27(木) ▶ 3/24(火)

本会議や委員会の様子は公開されており、お気軽に傍聴ください。

インターネット上でご覧いただけます。  
※詳細は山形市議会のHPでご確認ください。

政務活動費支出報告書

支出番号NO.

研究研修費	<input type="checkbox"/>	支出年月日	令和2年 2月 10日 支出					
調査旅費	<input type="checkbox"/>							
広報広聴費	<input checked="" type="checkbox"/>	支出額	¥	5	2	5	5	2
要請・陳情活動費	<input type="checkbox"/>							
資料作成費	<input type="checkbox"/>	支出先	株式会社アオバヤ					
資料購入費	<input type="checkbox"/>							
人件費	<input type="checkbox"/>							
事務所費	<input type="checkbox"/>							
通信・交通費	<input type="checkbox"/>							

支出内容

市議会だよりポスティングに要する経費

№ 025437  
令和2年2月10日

**債 収 証**

茂江 朋博 様

金額 ¥ 52552

上記の通り正しく領収しをしております。

右 上 月 10 日 配 分 代 20%

消 費 税 額 等 ( 先 )

株式会社 アオバヤ アドボス事業 ( 社 株 )

<input type="checkbox"/> 福岡センター	〒820-0486	福岡市本町2-37-6	tel:018-656-5111
<input type="checkbox"/> 山形センター	〒980-0813	山形市雄勝3-0-34	tel:023-682-0077
<input type="checkbox"/> 仙台北センター	〒981-0317	仙台市東区上杉町2-4-7	tel:022-371-1111
<input type="checkbox"/> 仙台南センター	〒981-1504	仙台市東区字南郷3-2-101	tel:022-371-1111
<input type="checkbox"/> 新潟上センター	〒950-9165	新潟市西區千石田1-20-1	tel:024-509-4111
<input type="checkbox"/> 新潟下センター	〒950-0167	新潟市西區3-120	tel:025-847-0555
<input type="checkbox"/> 宇都宮センター	〒341-0902	宇都宮市宇都宮本町252-6-101号	tel:028-610-1537
<input type="checkbox"/> いわてセンター	〒970-8022	いわて市平塚字奥内71-1	tel:0245-35-6033
<input type="checkbox"/> 水戸センター	〒310-0913	水戸市石川町2131-150	tel:029-244-0352
<input type="checkbox"/> 新潟センター	〒950-0603	新潟市東區東野2-4-4	tel:025-287-1153
<input type="checkbox"/> 新潟センター	〒953-0000	新潟市海浜町2-237	tel:047-495-3116
<input type="checkbox"/> 前橋センター	〒373-2153	前橋市上水辺町12-1-3	tel:027-261-6558
<input type="checkbox"/> 前橋センター	〒371-0824	前橋市西橋町580-55	tel:0138-45-1055
<input type="checkbox"/> 米沢センター	〒992-0061	米沢市大字花沢257-2	tel:023-824-0070

※領収書訂正した場合は領収書の3%印紙を貼付してください。

# 請求書

No. 320

(発行日 20年 2月 1日)

株式会社 アオバヤ  
 アドボス山形センター  
 〒990-0813 山形市検町3-8-34  
 TEL 023-682-8055  
 FAX 023-682-8055



振込銀行 [Redacted]  
 口座名義 [Redacted]

お客様コードNo 5251000857

990-0024

山形市あさひ町24-2

横江朋博

様

TEL 023-642-2624

明細金額欄：金額は税抜金額です  
 毎度ありがとうございます。下記の通り御請求申し上げます。(20年 1月 31日締切分)

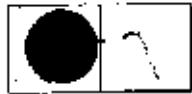

PAGE

0	0	0	0	47,775	4,777	52,552
---	---	---	---	--------	-------	--------

年月日	伝票No	品名	数量	単位	単価	金額
20110	20110	[200110-014-01]	350	枚	135.50	47,775
		消費税				4,777
		<b>【伝票計】</b>				<b>52,552</b>
		横江朋博 様			御買上額	0
					【御入金額】	0
		<b>【御買上額合計】</b>				<b>52,552</b>
		消費税額等 (税別金額)				4,777
		<b>【御入金額合計】</b>				<b>0</b>
		総御買上額				47,775
		純御買上額				47,775

【お客様の個人情報のお取り扱いについて】 お客様の個人情報は商品のお届け回収、リーベスの提供に利用させていただきます。また、後日商品やサービスのご案内をさせていただきます。お預かりした個人情報はアオバヤグループ内で利用させていただきます。配送業務等で個人情報を外部企業に委託する場合は、弊社の厳正な管理の下で実施いたします。アオバヤお客様センター 0120-514-514

政務活動費支出報告書

支出番号NO.

研究研修費	<input type="checkbox"/>	支出年月日	令和元年 12月 31日 支出				
調査旅費	<input type="checkbox"/>						
広報広聴費	<input checked="" type="checkbox"/>	支出額	¥ 9 4 8 2 7				
要請・陳情活動費	<input type="checkbox"/>						
資料作成費	<input type="checkbox"/>	支出先	日本郵便株式会社				
資料購入費	<input type="checkbox"/>						
人件費	<input type="checkbox"/>						
事務所費	<input type="checkbox"/>						
通信・交通費	<input type="checkbox"/>						
支出内容							
市議会だより(1299部)郵送に要する経費							

【領収書貼付】 □書からかいよう貼付】マクセル製

**領収書**

波江 朋博

様

【別納引受】 16,088  
区内特別基金(定) 366通 ¥26,718  
印3

小計 ¥26,718

郵便物引受合計通数 366通  
課税計(10%) ¥2,428  
(内消費税等) ¥0  
非課税計 ¥0

合計 ¥26,718  
お預り金額 ¥30,718  
おつり ¥4,000

印紙税申告納付につき趣町  
税務署承認済



〒100-8792 日本郵便株式会社  
東京都千代田区大手町2-3-1  
取扱日時: 2019年12月31日 12:08  
担当: [REDACTED] 端N13箱04  
発行先: 山形中央郵便局  
連絡先: TEL: 0570-943-561

郵便局からのお知らせ

**2019年10月1日(日)に  
郵便料金などが変わりました。**

郵便物の送料に際し、郵便料金を  
変更させていただいております。  
詳しくは、日本郵便株式会社(公社)の  
ホームページ、各支店の郵便局で  
ご確認ください。また、このお知らせは  
ご留意ください。

**領収書**

波江 朋博

様

【別納引受】 16,088  
区内特別基金(定) 366通 ¥26,718  
印3

小計 ¥26,718

郵便物引受合計通数 366通  
課税計(10%) ¥2,428  
(内消費税等) ¥0  
非課税計 ¥0

合計 ¥26,718  
お預り金額 ¥30,718  
おつり ¥4,000



〒100-8792 日本郵便株式会社  
東京都千代田区大手町2-3-1  
取扱日時: 2019年12月31日 12:58  
担当: [REDACTED] 端P62箱14  
発行先: 山形南郵便局  
連絡先: TEL: 0570-075-497

郵便局からのお知らせ

**2019年10月1日(日)に  
郵便料金などが変わりました。**

郵便物の送料に際し、郵便料金を  
変更させていただいております。  
詳しくは、日本郵便株式会社(公社)の  
ホームページ、各支店の郵便局で  
ご確認ください。また、このお知らせは  
ご留意ください。

政務活動費支出報告書

支出番号NO.

研究研修費	<input type="checkbox"/>	支出年月日	令和元年 9月 2日 支出									
調査旅費	<input type="checkbox"/>		支出額					¥	3	4	0	2
広報広聴費	<input type="checkbox"/>	支出先		株式会社ヤマダ電機								
要請-陳情活動費	<input type="checkbox"/>											
資料作成費	<input checked="" type="checkbox"/>											
資料購入費	<input type="checkbox"/>											
人件費	<input type="checkbox"/>											
事務所費	<input type="checkbox"/>											
通信・交通費	<input type="checkbox"/>											

支出内容

インク購入に要する経費

【領収書貼付】 ○重ならないよう貼付してください。  
○表面のみに貼付し、不足のときは様式2を使用してください。

領収書

管理No. 1059-403-0003505

伝票No. 1059-403-084576

発行日: 2019年09月02日

渡江朋博 様

内訳 現金 ¥3,402 **¥3,402** (内消費税 ¥252)

但し インク 代として、  
上記の金額正に領収いたしました。  
株式会社ヤマダ電機  
群馬県高崎市栄町1-1

印紙税申告納  
付につき高橋  
税務署承認済

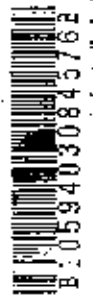

※印刷面を内側に折って保管願います。

政務活動費支出報告書

支出番号NO.

研究研修費	<input type="checkbox"/>	支出年月日	令和元年 12月 19日 支出								
調査旅費	<input type="checkbox"/>										
広報広聴費	<input type="checkbox"/>	支出額					¥	3	1	8	1
要請・陳情活動費	<input type="checkbox"/>										
資料作成費	<input checked="" type="checkbox"/>	支出先	株式会社ヤマダ電機								
資料購入費	<input type="checkbox"/>										
人件費	<input type="checkbox"/>										
事務所費	<input type="checkbox"/>										
通信・交通費	<input type="checkbox"/>										

支出内容

ラベル購入に要する経費

【領収書貼付】 ○重ならないよう貼付してください。  
○表面のみに貼付し、不足のときは様式2を使用してください。

発行日:2019年12月19日

管理No.0252-403-0003628

金額収書

伝票No.0252-403-103303

波江朋博

社長

¥3,181 (内消費税 ¥289)

但し 用紙 代として。

支払内訳  
現金

¥3,181 10%対象 ¥3,181(内消費税 ¥289)

上記の金額正に領収いたしました。

株式会社ヤマダ電機  
群馬県高崎市栄町1-1

印紙税申告納  
付につき領収  
税務署承認済

※印刷面を内側に折って保管願います。



政務活動費支出報告書

支出番号NO.

研究研修費	<input type="checkbox"/>	支出年月日	令和 2年 3月 20日 支出					
調査旅費	<input type="checkbox"/>							
広報広聴費	<input type="checkbox"/>	支出額			千	百	十	円
要請・陳情活動費	<input type="checkbox"/>				1	3	4	4
資料作成費	<input checked="" type="checkbox"/>	支出先	株式会社ヤマダ電機					
資料購入費	<input type="checkbox"/>							
人件費	<input type="checkbox"/>							
事務所費	<input type="checkbox"/>							
通信・交通費	<input type="checkbox"/>							

支出内容

インク購入に要する経費

【領収書貼付】 ○底ならないよう貼付してください。  
○表面のみに貼付し、不足のときは様式2を使用してください。

発行日:2020年03月20日

領収書

管理No.0252-403-0003965

伝票No.0252-403-114353

渋谷 朋博 様

¥13,442 (内消費税 ¥1,222)

但しインク 代として。

支払内訳  
現金 ¥13,442 10%対象 ¥13,442(内消費税 ¥1,222)

上記の金額正に領収いたしました。

株式会社ヤマダ電機  
群馬県高崎市栄町1-1

印紙税申告納  
付印つき商標  
税務署承認済

※印刷面を内側に折って保管願います。





政務活動費支出報告書

支出番号NO.

研究研修費	<input type="checkbox"/>	支出年月日	令和元年 5月 25日 支出								
調査旅費	<input type="checkbox"/>										
広報広聴費	<input type="checkbox"/>										
要請・陳情活動費	<input type="checkbox"/>	支出額					¥	3	3	9	4
資料作成費	<input type="checkbox"/>		支出先  山新販売株式会社								
資料購入費	<input checked="" type="checkbox"/>										
人件費	<input type="checkbox"/>										
事務所費	<input type="checkbox"/>										
通信・交通費	<input type="checkbox"/>										

支出内容

山形新聞(5月分)の購読に要する経費

【領収書貼付】 ○重ならないよう貼付してください。  
○表面のみに貼付し、不足のときは様式2を使用してください。

山形新聞(5月分)の購読に要する経費

山形市あさひ町24-2 電話 203-642-6671

品名	数量	単価	金額
山形新聞	1	3,394	3,394
合計			3,394

山新販売株式会社山形中央営業所  
山形市あさひ町24-2  
TEL 023-642-6671

購読料は、便利な口座振替をご利用ください。  
クレジット払いもOKです。  
毎度ご愛読ありがとうございます。

政務活動費支出報告書

支出番号NO.

研究研修費	<input type="checkbox"/>	支出年月日	令和元年				6月	25日	支出	
調査旅費	<input type="checkbox"/>									
広報広聴費	<input type="checkbox"/>	支出額				¥	3	3	9	4
要請・陳情活動費	<input type="checkbox"/>									
資料作成費	<input type="checkbox"/>	支出先	山新販売株式会社							
資料購入費	<input checked="" type="checkbox"/>									
人件費	<input type="checkbox"/>									
事務所費	<input type="checkbox"/>									
通信・交通費	<input type="checkbox"/>									

支出内容

山形新聞(6月分)の購読に要する経費

【領収書貼付】 ○重ならないよう貼付してください。  
○表面のみに貼付し、不足のときは様式2を使用してください。

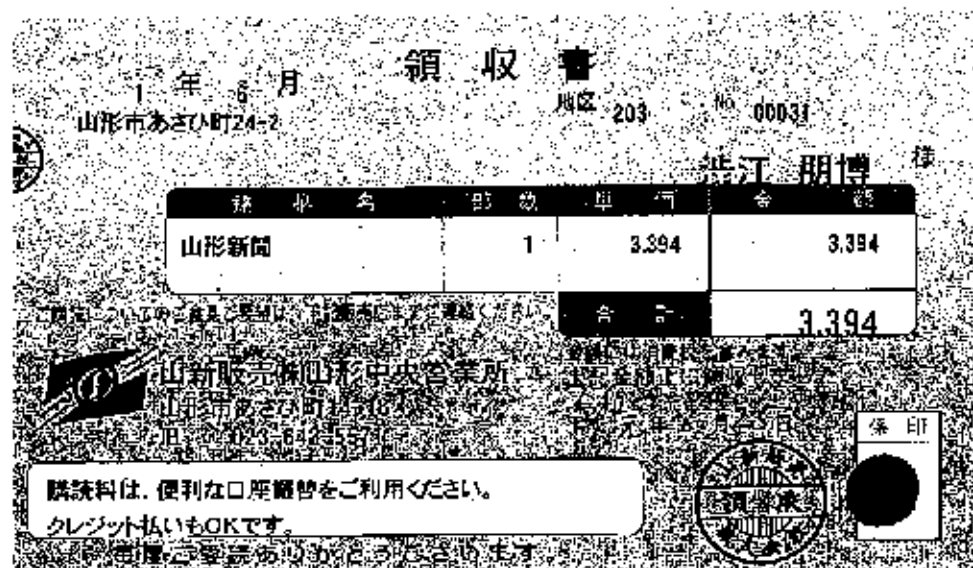

政務活動費支出報告書

支出番号NO.

研究研修費	<input type="checkbox"/>	支出年月日	令和元年 7月 25日 支出								
調査旅費	<input type="checkbox"/>										
広報広聴費	<input type="checkbox"/>	支出額					¥	3	3	9	4
要請・陳情活動費	<input type="checkbox"/>										
資料作成費	<input type="checkbox"/>	支出先	山新販売株式会社								
資料購入費	<input checked="" type="checkbox"/>										
人件費	<input type="checkbox"/>										
事務所費	<input type="checkbox"/>										
通信・交通費	<input type="checkbox"/>										

支出内容

山形新聞(7月分)の購読に要する経費

【領収書貼付】 ○裏ならないよう貼付してください。  
○表面のみに貼付し、不足のときは様式2を使用してください。

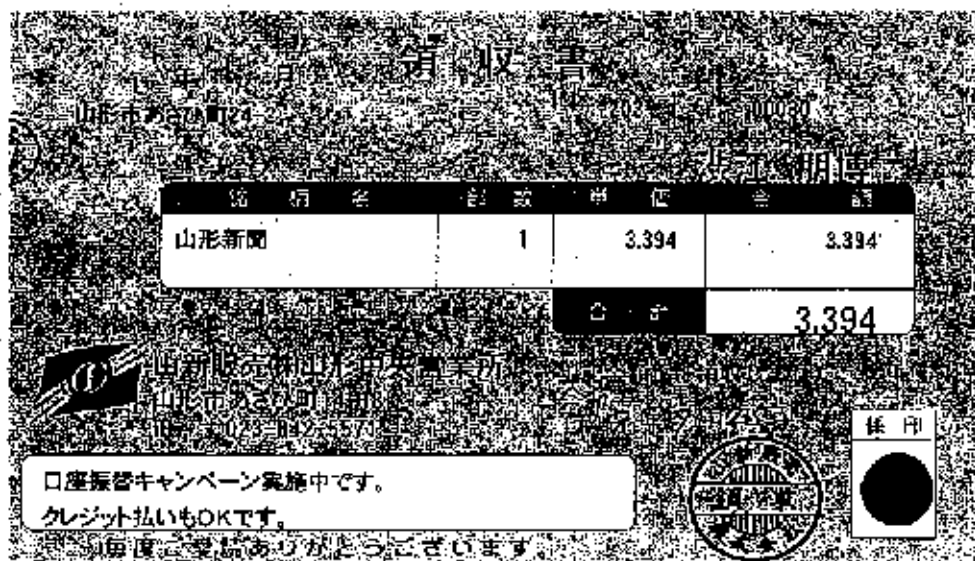

政務活動費支出報告書

支出番号NO.

研究研修費	<input type="checkbox"/>	支出年月日	令和元年 8月 26日 支出										
調査旅費	<input type="checkbox"/>		支出額					¥	3	3	9	4	
広報広聴費	<input type="checkbox"/>	支出先		山新販売株式会社									
要請・陳情活動費	<input type="checkbox"/>												
資料作成費	<input type="checkbox"/>												
資料購入費	<input checked="" type="checkbox"/>												
人件費	<input type="checkbox"/>												
事務所費	<input type="checkbox"/>												
通信・交通費	<input type="checkbox"/>												

支出内容

山形新聞(8月分)の購読に要する経費

【領収書貼付】 ○重ならないよう貼付してください。  
○表面のみに貼付し、不足のときは様式2を使用してください。

領収書

山形市あさひ町14-2 地区 203 No. 00028

山形新聞 1 3,394 3,394

合計 3,394

山新販売株山形中央営業所  
山形市あさひ町14-18  
TEL 023-642-5571

令和元年 8月 26日

口座振替キャンペーン実施中です。  
クレジット払いもOKです。  
毎度ご愛読ありがとうございます。

領収書

政務活動費支出報告書

支出番号NO.

研究研修費	<input type="checkbox"/>	支出年月日	令和元年				9月	26日	支出	
調査旅費	<input type="checkbox"/>									
広報広聴費	<input type="checkbox"/>	支出額				¥	3	3	9	4
要請・陳情活動費	<input type="checkbox"/>									
資料作成費	<input type="checkbox"/>	支出先	山新販売株式会社							
資料購入費	<input checked="" type="checkbox"/>									
人件費	<input type="checkbox"/>									
事務所費	<input type="checkbox"/>									
通信・交通費	<input type="checkbox"/>									

支出内容

山形新聞(9月分)の購読に要する経費

【領収書貼付】 ○重ならないよう貼付してください。  
○表面のみに貼付し、不足のときは様式2を使用してください。



政務活動費支出報告書

支出番号NO.

研究研修費	<input type="checkbox"/>	支出年月日	令和元年 10月 28日 支出								
調査旅費	<input type="checkbox"/>										
広報広聴費	<input type="checkbox"/>	支出額					¥	3	3	9	4
要請・陳情活動費	<input type="checkbox"/>										
資料作成費	<input type="checkbox"/>	支出先	山新販売株式会社								
資料購入費	<input checked="" type="checkbox"/>										
人件費	<input type="checkbox"/>										
事務所費	<input type="checkbox"/>										
通信・交通費	<input type="checkbox"/>										

支出内容

山形新聞(10月分)の購読に要する経費

【領収書貼付】 ○重ならないよう貼付してください。  
○表面のみに貼付し、不足のときは様式2を使用してください。



政務活動費支出報告書

支出番号NO.

研究研修費	<input type="checkbox"/>	支出年月日	令和元年 11月 25日 支出								
調査旅費	<input type="checkbox"/>										
広報広聴費	<input type="checkbox"/>	支出額					¥	3	3	9	4
要請・陳情活動費	<input type="checkbox"/>										
資料作成費	<input type="checkbox"/>	支出先	山新販売株式会社								
資料購入費	<input checked="" type="checkbox"/>										
人件費	<input type="checkbox"/>										
事務所費	<input type="checkbox"/>										
通信・交通費	<input type="checkbox"/>										

支出内容

山形新聞(11月分)の購読に要する経費

【領収書貼付】 ○重ならないよう貼付してください。  
○表面のみに貼付し、不足のときは様式2を使用してください。

領収書

山形市あさひ町24-2 地区 203 No. 80025

品名	数量	単価	金額
山形新聞	1	3,394	3,394
合計			3,394

山新販売山形中央営業所  
山形市あさひ町24-2  
TEL: 0235-335571

12月は年末の為、20日過ぎ頃から集金にお伺いしますので、よろしくお願い致します。  
毎日で提携ありがとうございます。

保印

政務活動費支出報告書

支出番号NO.

研究研修費	<input type="checkbox"/>	支出年月日	令和元年				12月	23日		支出	
調査旅費	<input type="checkbox"/>										
広報広聴費	<input type="checkbox"/>	支出額					¥	3	3	9	4
要請・陳情活動費	<input type="checkbox"/>										
資料作成費	<input type="checkbox"/>	支出先	山新販売株式会社								
資料購入費	<input checked="" type="checkbox"/>										
人件費	<input type="checkbox"/>										
事務所費	<input type="checkbox"/>										
通信・交通費	<input type="checkbox"/>										

支出内容

山形新聞(12月分)の購読に要する経費

【領収書貼付】 ○重ならないよう貼付してください。  
○表面のみに貼付し、不足のときは様式2を使用してください。

領 収 書

1 年 12 月 地区 203 No. 00025  
山形市あさひ町24-2

山新販売株式会社 横

品名	数量	単価	金額
山形新聞	1	3,394	3,394
合 計			3,394

山形新聞株式会社 山形中央営業所  
山形市あさひ町14-18  
TEL 023-642-5571

金額には消費税を含みます。  
上記金額に領収しました。

令和元年12月23日

令和元年、山形新聞をご愛読頂き有難うございました。  
新年も、どうぞよろしくお願いいたします。  
毎度ご愛読ありがとうございます。





政務活動費支出報告書

支出番号NO.

研究研修費	<input type="checkbox"/>	支出年月日	令和2年				1月	25日	支出	
調査旅費	<input type="checkbox"/>									
広報広聴費	<input type="checkbox"/>	支出額				¥	3	7	0	0
要請・陳情活動費	<input type="checkbox"/>									
資料作成費	<input type="checkbox"/>	支出先	山新販売株式会社							
資料購入費	<input checked="" type="checkbox"/>									
人件費	<input type="checkbox"/>									
事務所費	<input type="checkbox"/>									
通信-交通費	<input type="checkbox"/>									

支出内容

山形新聞(1月分)の購読に要する経費

【領収書貼付】 ○重ならないよう貼付してください。  
○表面のみに貼付し、不足のときは様式2を使用してください。

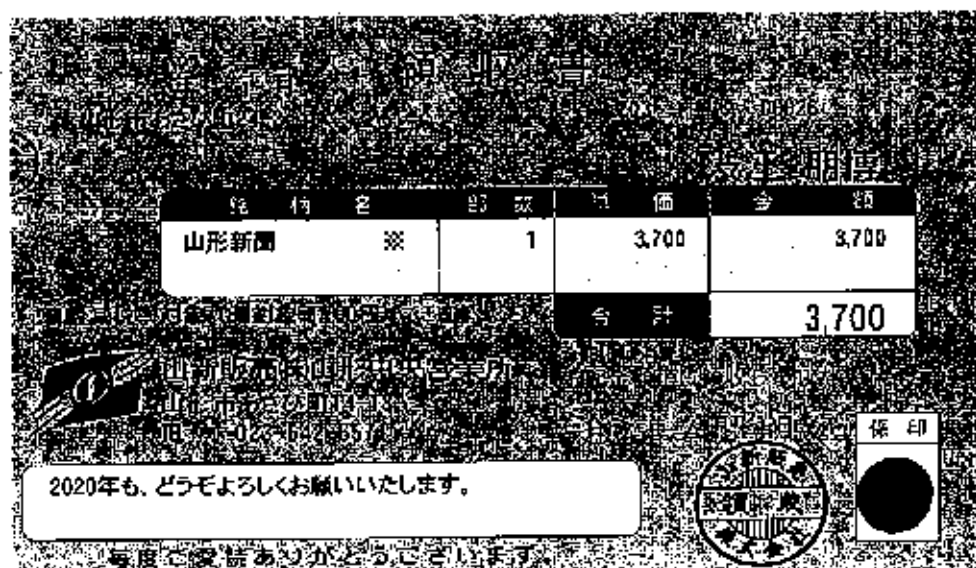

政務活動費支出報告書

支出番号NO.

研究研修費	<input type="checkbox"/>	支出年月日	令和 2年				2月	26日		支出	
調査旅費	<input type="checkbox"/>										
広報広聴費	<input type="checkbox"/>	支出額					¥	3	7	0	0
要請・陳情活動費	<input type="checkbox"/>										
資料作成費	<input type="checkbox"/>	支出先	山新販売株式会社								
資料購入費	<input checked="" type="checkbox"/>										
人件費	<input type="checkbox"/>										
事務所費	<input type="checkbox"/>										
通信・交通費	<input type="checkbox"/>										

支出内容

山形新聞(2月分)の購読に要する経費

【領収書貼付】 ○重ならないよう貼付してください。  
○表面のみに貼付し、不足のときは様式2を使用してください。

2022年 2月 領収書  
山形市あさひ町24-7  
地区番号 03 町番 0025

品名	数量	単価	金額
山形新聞 ※	1	3,700	3,700
合計			3,700

山新販売株式会社 山形中央営業所  
山形市あさひ町24-7  
TEL 023-642-5571

購読料は、便利な口座振替をご利用ください。  
クレジット払いもOKです。

毎度ご愛顧ありがとうございます。

政務活動費支出報告書

支出番号NO.

研究研修費	<input type="checkbox"/>	支出年月日	令和 2年 3月 25日 支出				
調査旅費	<input type="checkbox"/>						
広報広聴費	<input type="checkbox"/>	支出額				¥ 3 7 0 0	
要請・陳情活動費	<input type="checkbox"/>						
資料作成費	<input type="checkbox"/>	支出先	山新販売株式会社				
資料購入費	<input checked="" type="checkbox"/>						
人件費	<input type="checkbox"/>						
事務所費	<input type="checkbox"/>						
通信・交通費	<input type="checkbox"/>						

支出内容

山形新聞(3月分)の購読に要する経費

【領収書貼付】 ○重ならないよう貼付してください。  
○表面のみに貼付し、不足のときは様式2を使用してください。

領 収 書

2020年 3月 25日

山形市あさひ町24-2

山形新聞株式会社

品 名	単 位	単 価	金 額
山形新聞	※	1	3,700
合 計			3,700

山形新聞株式会社 山形中央営業所  
山形市あさひ町11-18  
TEL 023-642-8571

購読料は、便利な口座振替をご利用ください。  
クレジット払いもOKです。

毎度ご愛読ありがとうございます。



政務活動費支出報告書

支出番号NO.

研究研修費	<input type="checkbox"/>	支出年月日	令和元年 5月 25日 支出								
調査旅費	<input type="checkbox"/>										
広報広聴費	<input type="checkbox"/>	支出額					¥	3	4	0	0
要請・陳情活動費	<input type="checkbox"/>										
資料作成費	<input type="checkbox"/>	支出先	読売新聞山形中央サービスセンター								
資料購入費	<input checked="" type="checkbox"/>										
人件費	<input type="checkbox"/>										
事務所費	<input type="checkbox"/>										
通信・交通費	<input type="checkbox"/>										

支出内容

読売新聞(5月分)の購読に要する経費

【領収書貼付】 ○重ならないよう貼付してください。  
○表面のみに貼付し、不足のときは様式2を使用してください。

 **領収書** 

区域033 全戸0364 お問合せNo 05353

お名前 洗江 朋博 様  
あさひ町24-2

01年 5月分

総	額	部	数	金	額
1	読売新聞		1		3,400
2					
3					
合 計					3,400円

○左記の通り領収



NP 家庭版

領収日 / 年 5月 25日  
できない理由をさがすな! 「どうしたら出来るか」それを見つけてよ

読売新聞・日本経済新聞  
山形中央サービスセンター  
山形市本町1-7-17 電話(622)3243

読売新聞社  
〒100-8702 東京都千代田区千代田1-3-1

政務活動費支出報告書

支出番号NO.

研究研修費	<input type="checkbox"/>	支出年月日	令和元年 6月 25日 支出								
調査旅費	<input type="checkbox"/>										
広報広聴費	<input type="checkbox"/>	支出額					¥	3	4	0	0
要請・陳情活動費	<input type="checkbox"/>										
資料作成費	<input type="checkbox"/>	支出先	読売新聞山形中央サービスセンター								
資料購入費	<input checked="" type="checkbox"/>										
人件費	<input type="checkbox"/>										
事務所費	<input type="checkbox"/>										
通信・交通費	<input type="checkbox"/>										

支出内容

読売新聞(6月分)の購読に要する経費

【領収書貼付】 ○重ならないよう貼付してください。  
○表面のみに貼付し、不足のときは様式2を使用してください。

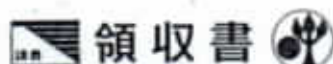

区域033 全戸0364 お問合せNo 05353

お名前 渋江 朋博 様  
あさひ町24-2

01年 6月分

品名	部数	金額
1 読売新聞	1	3,400
2		
3		
合計		3,400円

○左記の通り領収してください



領収日 / 年 / 月 / 日 25日  
気を付けましょう。暑中見舞いは立秋まで。後は残暑見舞いです。

読売新聞・日本経済新聞  
山形中央サービスセンター  
山形市本町1-7-17 電話(622)3243

読売新聞社

政務活動費支出報告書

支出番号NO.

研究研修費	<input type="checkbox"/>	支出年月日	令和元年 7月 25日 支出								
調査旅費	<input type="checkbox"/>										
広報広聴費	<input type="checkbox"/>	支出額					¥	3	4	0	0
要請・陳情活動費	<input type="checkbox"/>										
資料作成費	<input type="checkbox"/>	支出先	読売新聞山形中央サービスセンター								
資料購入費	<input checked="" type="checkbox"/>										
人件費	<input type="checkbox"/>										
事務所費	<input type="checkbox"/>										
通信・交通費	<input type="checkbox"/>										

支出内容

読売新聞(7月分)の購読に要する経費

【領収書貼付】 ○重ならないよう貼付してください。  
○表面のみに貼付し、不足のときは様式2を使用してください。

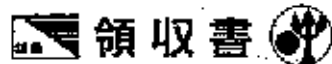

区域033 全戸0364 お問合せNo 05353

お名前 渋江 朋博 様  
あさひ町24-2

01年 7月分

品名	部数	金額
1 読売新聞	1	3,400
2		
3		
合計		3,400円

下記の通り領収します  
読売新聞  
日本放送協会

領収日 / 年7月25日  
★裏中お見舞い申し上げます。★  
読売新聞従業員一同

読売新聞・日本経済新聞  
山形中央サービスセンター  
山形市本町1-7-17 電話(622)3243

※裏中お見舞い申し上げます。

政務活動費支出報告書



支出番号NO.

研究研修費	<input type="checkbox"/>	支出年月日	令和元年 8月 26日 支出								
調査旅費	<input type="checkbox"/>										
広報広聴費	<input type="checkbox"/>	支出額					¥	3	4	0	0
要請・陳情活動費	<input type="checkbox"/>										
資料作成費	<input type="checkbox"/>	支出先	読売新聞山形中央サービスセンター								
資料購入費	<input checked="" type="checkbox"/>										
人件費	<input type="checkbox"/>										
事務所費	<input type="checkbox"/>										
通信・交通費	<input type="checkbox"/>										

支出内容

読売新聞(8月分)の購読に要する経費

【領収書貼付】 ○重ならないよう貼付してください。  
○表面のみに貼付し、不足のときは様式2を使用してください。

 **領収書** 

区域033 全戸0364 お問合せNo 05353

お名前 **渋江 朋博 様**  
あさひ町24-2

01年 8月分

品名	部数	金額
1 読売新聞	1	3,400
2		
3		
合計		3,400円

※左記の通り領収し書



領収日 / 年 8月 26日

残暑厳しい時期。夏バテ対策に、メニューも楽しい工夫を。

読売新聞・日本経済新聞  
山形中央サービスセンター  
山形市本町1-7-17 電話(622)3243

※裏面に必ずお名前を  
十分記入ください。

政務活動費支出報告書

支出番号NO.

研究研修費	<input type="checkbox"/>	支出年月日	令和元年 9月 26日 支出								
調査旅費	<input type="checkbox"/>										
広報広聴費	<input type="checkbox"/>	支出額					¥	3	4	0	0
要請・陳情活動費	<input type="checkbox"/>										
資料作成費	<input type="checkbox"/>	支出先	読売新聞山形中央サービスセンター								
資料購入費	<input checked="" type="checkbox"/>										
人件費	<input type="checkbox"/>										
事務所費	<input type="checkbox"/>										
通信・交通費	<input type="checkbox"/>										

支出内容

読売新聞(9月分)の購読に要する経費

【領収書貼付】 ○重ならないよう貼付してください。  
○表面のみに貼付し、不足のときは様式2を使用してください。

 **領収書** 

区 033 全 0360 お問合せ 05353

お名前 渋江 朋博 様  
あさひ町24-2

01年 9月分

品 種	部 数	金 額
1 読売新聞	1	3,400
2		
3		
合 計		3,400円

○左記の通り領収しました。



領収日 / 年 9 月 26 日

秋の味覚がでまわります。おいしい料理を食卓に！

読売新聞・日本経済新聞  
山形中央サービスセンター  
山形市本町1-7-17 電話(622)3243

読売新聞社  
〒100-8702 東京都千代田区千代田



政務活動費支出報告書

支出番号NO.

研究研修費	<input type="checkbox"/>	支出年月日	令和元年 10月 28日 支出								
調査旅費	<input type="checkbox"/>										
広報広聴費	<input type="checkbox"/>	支出額					千	3	4	0	0
要請-陳情活動費	<input type="checkbox"/>										
資料作成費	<input type="checkbox"/>	支出先	読売新聞山形中央サービスセンター								
資料購入費	<input checked="" type="checkbox"/>										
人件費	<input type="checkbox"/>										
事務所費	<input type="checkbox"/>										
通信-交通費	<input type="checkbox"/>										

支出内容

読売新聞(10月分)の購読に要する経費

【領収書貼付】 ○重ならないよう貼付してください。  
○表面のみに貼付し、不足のときは様式2を使用してください。

 **領収書** 

区 033 全戸 0361 お問合せ 05353

お名前 **渋江 朋博 様**  
あさひ町24-2

01年 10月分

品	額	部	数	金	額
1	読売新聞		1	3,400	
2					
3					
合 計				3,400	円

◇左記の通り領収し  

領収日 / 年/0月28日  
寒さをみながら衣類や暖房器具の準備をそろそろ始めましょう。

読売新聞・日経経済新聞  
山形中央サービスセンター  
山形市本町1-7-17 電話(822)3243

※裏面もあわせて内容を確認してください。

政務活動費支出報告書



支出番号NO.

研究研修費	<input type="checkbox"/>	支出年月日	令和元年 11月 25日 支出								
調査旅費	<input type="checkbox"/>										
広報広聴費	<input type="checkbox"/>	支出額					¥	3	4	0	0
要請・陳情活動費	<input type="checkbox"/>										
資料作成費	<input type="checkbox"/>	支出先	読売新聞山形中央サービスセンター								
資料購入費	<input checked="" type="checkbox"/>										
人件費	<input type="checkbox"/>										
事務所費	<input type="checkbox"/>										
通信・交通費	<input type="checkbox"/>										

支出内容

読売新聞(11月分)の購読に要する経費

[領収書貼付] ○重ならないよう貼付してください。  
○表面のみに貼付し、不足のときは様式2を使用してください。

 **領収書** 

区域033 全戸0362 お問い合わせNo.05353

お名前 渋江 朋博 様  
あさひ町24-2

01年 11月分

品名	品	部数	金額
1	読売新聞	1	3,400
2			
3			
合計			3,400円

○左記の通り領収し  

領収日 / 年//月25日  
天欄線は、計面をたてて。上から下へ、奥から手前へ少しずつ。

読売新聞・日本経済新聞  
山形中央サービスセンター  
山形市本町1-7-17 電話(622)3243

※裏面に記載の内容を  
十分ご確認ください。

政務活動費支出報告書



支出番号NO.

研究研修費	<input type="checkbox"/>	支出年月日	令和元年				12月	23日		支出	
調査旅費	<input type="checkbox"/>										
広報広聴費	<input type="checkbox"/>	支出額					¥	3	4	0	0
要請・陳情活動費	<input type="checkbox"/>										
資料作成費	<input type="checkbox"/>	支出先	読売新聞山形中央サービスセンター								
資料購入費	<input checked="" type="checkbox"/>										
人件費	<input type="checkbox"/>										
事務所費	<input type="checkbox"/>										
通信・交通費	<input type="checkbox"/>										

支出内容

読売新聞(12月分)の購読に要する経費

【領収書貼付】 ○重ならないよう貼付してください。  
○表面のみに貼付し、不足のときは様式2を使用してください。

 **領収書** 

区域033 全戸0362 お問合せ先05353

お名前 渋江 朋博 様  
あさひ町24-2

01年 12月分

品	名	部数	金額
1	読売新聞	1	3,400
2			
3			
合計			3,400円

◇左記の通り領収し



領収日 / 年12月23日  
まごころでお届けする読売新聞。  
今後とも宜しくお願い致します。

読売新聞・日本経済新聞  
山形中央サービスセンター  
山形市本町1-7-17 電話(022)3843

読売新聞グループ

政務活動費支出報告書

支出番号NO.

研究研修費	<input type="checkbox"/>	支出年月日	令和2年 1月 25日 支出			
調査旅費	<input type="checkbox"/>					
広報広聴費	<input type="checkbox"/>	支出額			¥ 3 4 0 0	
要請・陳情活動費	<input type="checkbox"/>					
資料作成費	<input type="checkbox"/>	支出先	読売新聞山形中央サービスセンター			
資料購入費	<input checked="" type="checkbox"/>					
人件費	<input type="checkbox"/>					
事務所費	<input type="checkbox"/>					
通信・交通費	<input type="checkbox"/>					

支出内容

読売新聞(1月分)の購読に要する経費

【領収書貼付】

- 重ならないよう貼付してください。
- 表面のみに貼付し、不足のときは様式2を使用してください。



区庁033 全戸0362 お組合せNo.05353

お名前 渋江 朋博 様  
あさひ町24-2

02年 1月分

記号	銘柄	部数	金額
1	読売新聞 *	1	3,400
2			
3			
合計			3,400円

◇左記の通り領収し



領収日 2年 / 月25日  
ニュースはやっぱり読売新聞！  
本年もよろしくお願ひ致します。

※1は軽減税率 (10.0%対象 8.0%対象) 3,400円 3,400円

読売新聞・日本経済新聞  
山形中央サービスセンター  
山形市本町1-7-17 電話(622)3243

\*印刷しおろしての領収書  
十分お読みください。

政務活動費支出報告書

支出番号NO.

研究研修費	<input type="checkbox"/>	支出年月日	令和元年		10月	23日	支出				
調査旅費	<input type="checkbox"/>										
広報広聴費	<input type="checkbox"/>	支出額					¥	8	2	5	0
要請・陳情活動費	<input type="checkbox"/>										
資料作成費	<input type="checkbox"/>	支出先	日本教育新聞社								
資料購入費	<input checked="" type="checkbox"/>										
人件費	<input type="checkbox"/>										
事務所費	<input type="checkbox"/>										
通信・交通費	<input type="checkbox"/>										

支出内容

日本教育新聞(令和元年10月～令和元年12月)購読に要する経費

【領収書貼付】

- 重ならないよう貼付してください。
- 表裏の両面に貼付し、裏面に捺印してください。

振替払込請求書兼受領証(振込金(兼手数料)受領書)

この受領証は、大切に保管してください。	加入者名	[Redacted]									
	金額	日本教育新聞社									
	振込先	銀行 支店									
	ご依頼人	渡江 朋博									
備考	[Redacted]										

CVS取納用収入印紙貼付欄

(お客様用)

政務活動費支出報告書

支出番号NO.

研究研修費	<input type="checkbox"/>	支出年月日	令和2年				1月	20日			支出
調査旅費	<input type="checkbox"/>										
広報広聴費	<input type="checkbox"/>	支出額					¥	8	2	5	0
要請・陳情活動費	<input type="checkbox"/>										
資料作成費	<input type="checkbox"/>	支出先	日本教育新聞社								
資料購入費	<input checked="" type="checkbox"/>										
人件費	<input type="checkbox"/>										
事務所費	<input type="checkbox"/>										
通信・交通費	<input type="checkbox"/>										

支出内容

日本教育新聞(令和2年1月～令和2年3月)購読に要する経費

【領収書貼付】 ○重ならないよう貼付してください。

○表面の

振替払込請求書兼受領証(振込金(兼手数料)受領書)

この受領証は、大切に保管してください。	振込先 <b>日本教育新聞社</b>	
	金額 千 百 十 万 千 百 上 円 8 2 5 0	銀行 支店
	依頼人 <b>渡江 朋博</b>	
	料 金 備 考	(印) 

CVS 収納用収入印紙貼付欄

(添付簿)