

様式第4号(第5条関係)

令和2年4月28日

山形市議会議長 様

議員名 折原政信



令和元年度政務活動費収支報告について

山形市議会政務活動費の交付に関する条例第6条第1項の規定により、
別紙のとおり令和元年度政務活動費収支報告書を提出します。

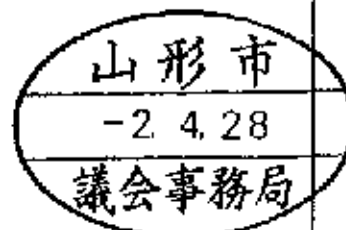

令和元年度政務活動費収支報告書

折原政信

1 収 入 政務活動費 1,100,000 円

2 支 出

(単位：円)

科 目	金 額	備 考
研究研修費	164,272円	研究フォーラム他
調査旅費	115,786円	先進地視察旅費他
広報広聴費	280,723円	おりはら通信印刷代他
要請・陳情活動費	0円	
資料作成費	25,679円	パソコン・コピー機リース他
資料購入費	122,911円	書籍及び新聞紙等購読費他
人件費	0円	
事務所費	0円	
通信・交通費	58,878円	ガソリン代・携帯電話他
合 計	768,249円	

3 残 額 331,751 円

(注) 備考欄には、主たる支出の内訳を記載すること。

① 研究研修費

164,272円

政務活動費支出報告書

支出番号NO.

研究研修費	<input checked="" type="checkbox"/>	支出年月日	令和1年10月17日～令和1年11月8日 支出								
調査旅費	<input type="checkbox"/>										
広報広聴費	<input type="checkbox"/>	支出額			¥	1	3	7	8	9	6
要請・陳情活動費	<input type="checkbox"/>										
資料作成費	<input type="checkbox"/>	支出先	別紙領収書支払い証明書参照								
資料購入費	<input type="checkbox"/>										
人件費	<input type="checkbox"/>										
事務所費	<input type="checkbox"/>										
通信・交通費	<input type="checkbox"/>										
支出内容											
11/6(水)～11/8(金)開催の 第81回全国都市問題会議について研修に関する交通費、宿泊費、付随する経費。											
【領収書貼付】 ○重ならないよう貼付してください。 ○表面のみに貼付し、不足のときは様式2を使用してください。											
領収書は別紙添付(原本は松田孝男保存)											

旅費等支出計算書 兼 支払証明書

議員名	折原政信 																			
用務	第31回全国都市問題会議について研修に関する交通費、宿泊費、付随する経費。																			
日程	令和1年11月6日～令和1年11月8日 支出																			
研修先	霧島市：国分体育館																			
支出内訳	支出額合計 137,696 円																			
	<table style="width: 100%; border-collapse: collapse;"> <tr> <td style="width: 100px;">1 旅 費</td> <td style="text-align: right;">137,036 円</td> </tr> <tr> <td style="padding-left: 20px;">内訳</td> <td></td> </tr> <tr> <td style="padding-left: 20px;">研修費・宿泊費等 (会場までバス代4500円)</td> <td style="text-align: right;">44,100 円 朝食含まず</td> </tr> <tr> <td style="padding-left: 20px;">交通費 (山形空港⇄鹿児島空港)</td> <td style="text-align: right;">88,160 円</td> </tr> <tr> <td style="padding-left: 20px;">交通費バス (山形駅⇄山形空港)</td> <td style="text-align: right;">1,960 円 980×2</td> </tr> <tr> <td style="padding-left: 20px;">交通費バス (鹿児島空港⇄鹿児島中央駅)</td> <td style="text-align: right;">1,300 円 3900/3</td> </tr> <tr> <td style="padding-left: 20px;">交通費バス (鹿児島中央⇄高見馬場)</td> <td style="text-align: right;">340 円 170×2</td> </tr> <tr> <td style="padding-left: 20px;">タクシー代 (国分体育館⇄鹿児島空港)</td> <td style="text-align: right;">1,176 円 3530/3</td> </tr> <tr> <td style="padding-top: 20px;">2 付随する経費</td> <td style="text-align: right;">660 円</td> </tr> <tr> <td style="padding-left: 20px;">振込手数料</td> <td style="text-align: right;">660 円</td> </tr> </table>	1 旅 費	137,036 円	内訳		研修費・宿泊費等 (会場までバス代4500円)	44,100 円 朝食含まず	交通費 (山形空港⇄鹿児島空港)	88,160 円	交通費バス (山形駅⇄山形空港)	1,960 円 980×2	交通費バス (鹿児島空港⇄鹿児島中央駅)	1,300 円 3900/3	交通費バス (鹿児島中央⇄高見馬場)	340 円 170×2	タクシー代 (国分体育館⇄鹿児島空港)	1,176 円 3530/3	2 付随する経費	660 円	振込手数料
1 旅 費	137,036 円																			
内訳																				
研修費・宿泊費等 (会場までバス代4500円)	44,100 円 朝食含まず																			
交通費 (山形空港⇄鹿児島空港)	88,160 円																			
交通費バス (山形駅⇄山形空港)	1,960 円 980×2																			
交通費バス (鹿児島空港⇄鹿児島中央駅)	1,300 円 3900/3																			
交通費バス (鹿児島中央⇄高見馬場)	340 円 170×2																			
タクシー代 (国分体育館⇄鹿児島空港)	1,176 円 3530/3																			
2 付随する経費	660 円																			
振込手数料	660 円																			

領収書貼付用紙

領 収 証

折原 政信 様

2019年10月24日
(191106-CC00008)

金額	¥ 88,160 ※
----	------------



但し 2019/11/06発 航空券代として

上記の金額正に領収いたしました。

Ref.No. 0000037811 予約No. 93415

御注意

1. 手書きのもの並びに金額を訂正したものは無効とします。
2. 社用印、担当者印なきものは無効とします。

観光庁長官登録旅行業
 山交観光株式会社
 山形案内所
 〒990-0821
 山形県山形市北町
 3-11-40



TEL: 023-681-8000

FAX: 023-681-8060



精算明細書(手配旅行)

作成日: 令和元 年 10 月 23 日

松田 孝男 様

山交観光株式会社
山形案内所

この度は、当社をご利用いただきまして誠にありがとうございます。
この度のご旅行の精算が下記の通りとなりましたので、ご請求申し上げます。

担当: XXXXXXXXXX

平成元年 11 月 6 日(水) ~ 平成元年 11 月 8 日(金) 3 日間

支払明細

品名	数量	単価	金額	合計	備考
交通費 11/A 航空券代	3	13,190	39,570		山形空港8:50 羽田空港9:55 JAL174
"	3	20,390	61,170		羽田空港11:40 鹿児島空港13:40 JAL847
11/B 航空券代	1	31,390	31,390		鹿児島空港14:30 羽田空港18:05 JAL848
"	2	30,390	60,780		"
"	3	13,190	39,570		羽田空港17:30 山形空港18:35 JAL178
旅行業務取扱料金					
旅行相談料					
支払金合計			262,480	(A)	

預り金

預り期日	金額	摘要
平成 年 月 日		
平成 年 月 日		
預り金合計		(B)
差引請求金額	262,480	(A)-(B)

第81回全国都市問題会議

【明細書】

受付番号	129	山形市議会	請求金額(税込)	¥46,900
------	-----	-------	----------	---------

受付番号	129 - 9	松田 孝男 様
------	---------	---------

利用日	申込項目	単価	数量	金額
2019/11/06	天然温泉 霧桜の湯 ドーミーイン鹿児島	16200	2	¥32,400
2019/11/07	大会参加	10000	1	¥10,000
2019/11/07	鹿児島中央駅西口～国分体育館	1500	1	¥1,500
2019/11/07	国分体育館～鹿児島中央駅西口	1500	1	¥1,500
2019/11/08	鹿児島中央駅西口～国分体育館	1500	1	¥1,500
			個人合計	¥46,900

領収書貼付用紙

キャッシュサービスご利用明細控

毎度ご利用いただきありがとうございます。

ご利用年月日 01-10-17	お振込み 168-21	振込番号
銀行番号 *****	支店番号 *****	口座番号 *****
取引時刻 15:17	お取引金額 ¥46,900	
お取引種別 5	100円 50円 10円 5円 1円	
請求金額 7076	ご利用手数料 ¥660	お振込金額 約額 ¥2,440
ご案内	振込先 山形県 山形市 山形市役所 山形市役所 収入課 〒970-8501 山形市中央1-1-1 山形市役所 収入課 〒970-8501 山形市中央1-1-1	

現金を最大に利得するお申し込みは申込書裏面に詳しく記載しております。

SANKEN 荘内銀行

領収書

¥ 980

山形空港アクセスバス代金として
上記の金額(消費税込み)を領収いたしました。

2019年11月6日

山交ハイヤー株式会社
山形市松町2丁目6番1号



領収書

¥ 980

山形空港アクセスバス代金として
上記の金額(消費税込み)を領収いたしました。

2019年11月8日

山交ハイヤー株式会社
山形市松町2丁目6番1号



領収書貼付用紙

ご利用明細

毎度ご利用いただき、ありがとうございます。
 本明細は下記のとおりでございます。
 どうぞお確かめのうえお戻りください。なお、異議もあわせてご返金ください。

年月日	お取引時刻	口座番号	取引種別	取引番号
011010	9:25	1212470020		
銀行番号	店番号	口座番号		
0122		現金扱い		
お取引内容	お取引金額	手数料		
お機込	¥46,900	¥770		
お取引後の残高		お取引手数料		
		¥770		

おつり ¥2,330

お受取人 山交ハイヤー株式会社
 ご依頼人 129-9279-7701様
 電話番号 090-8927-3217
 受付番号 1010011

ご入金日はご確認ください



領収証
 現・チ・ク・割引 No.1304
 日付 2019年11月08日 11:29
 車番 0000
 基本運賃 ¥3,530円

計 ¥3,530円

上記の様に領収致しました
 毎度ご乗車ありがとうございます。

(有)中村タクシー

鹿児島県霧島市年町東第1丁目200
 配車部TEL 0995-43-3333
 フリーダイヤル 0120-45-4133

領収書

¥ 980

山形空港アクセスバス代金として
 上記の金額(消費税込み)を領収いたしました。

2019年11月6日

山交ハイヤー株式会社
 山形市松町2丁目6番1号



領収書

¥ 980

山形空港アクセスバス代金として
 上記の金額(消費税込み)を領収いたしました。

2019年11月8日

山交ハイヤー株式会社
 山形市松町2丁目6番1号



領収証

松田孝男 様 2019年11月6日

★ ¥ 3,700



但 バス運賃代として
 上記正に領収いたしました

内 訳	
税率	金額(税込・税込)
%	消費税額等
税率	金額(税込・税込)
%	消費税額等

鹿児島県霧島市清田町第2番地
 協同組合 鹿児島空港バスセンター



支 払 証 明 書

金 額	340円
支出科目	<input checked="" type="checkbox"/> 研究研修費 <input type="checkbox"/> 要請・陳情活動費 <input type="checkbox"/> 人件費 <input type="checkbox"/> 調査旅費 <input type="checkbox"/> 資料作成費 <input type="checkbox"/> 事務所費 <input type="checkbox"/> 広報広聴費 <input type="checkbox"/> 資料購入費 <input type="checkbox"/> 通信・交通費
内 容	11/7高見馬場⇄鹿児島中央 (170円×往復=340円)
支払年月日	令和1年11月7日
支払先住所	鹿児島市上荒田町37番20号
支払先名称	鹿児島市 交通局
<p>上記金額を、政務活動費として支払ったことを証明する。</p> <p>令和 1年 11月 7日</p> <p>議員名 <u>折原政信</u>  </p>	

※この様式は、領収書・その他証拠書類等を受領できなかった場合に使用する。
(自動販売機やカード等で購入した切符やチケット代等)
なお、調査旅費に係るバスや鉄道、地下鉄等の移動料金で、領収書等を受領できなかったものについては、様式5に記載することにより様式3への記載を省略することができるものとする。

研究研修・報告会・広聴会・要請陳情活動報告書



令和 1年11月 8日

山形市議会議員様

議員名 折原政信



下記のとおり、参加・実施・活動したので報告します。

行事・事業・目的	第81回全国都市問題会議について研修に関する交通費、宿泊費、付随する経費。
日 時	令和1年11月7日～令和1年11月8日
場 所・会 場	霧島市国分体育館
参 加 者 数	2007名
同 行 者	折原政信・武田新世・松田孝男
内 容(目 的) と 結 果	<p>第81回全国都市問題会議への参加 内容：防災とコミュニティ 11/7（木）基調講演、主報告、一般報告 11/8（金）パネルディスカッション 結果：行政及び観光業界においては、防災・減災対策に加え風評被害に対する準備も大切だと感じた。また、火山防災においては山や温泉等の豊かな自然や歴史、食文化などと一体に平時からの情報発信に取り組むことが大切だと感じた。豪雨災害に於いては、早期の避難準備と計画が重要である一方、住民が「災害は身近におこりゆる」との当事者意識を強く持つてもらうことが重要だろう。</p>
備 考	 

第81回全国都市問題会議 ご案内

期 日：令和元年11月7日(木)・8日(金)

テーマ：防災とコミュニティ

会 場：霧島市国分体育館

申込期間：令和元年8月5日(月)～30日(金)

(主 催)

全 国 市 長 会

公益財団法人 後藤・安田記念東京都市研究所

公益財団法人 日本都市センター

霧 島 市

(協 賛)

公益財団法人 全国市長会館

第81回 全国都市問題会議

防災とコミュニティ

【主催】

全国市長会 後藤・安田記念東京都市研究所
日本都市センター 豊島市

【協賛】

全国市長会館

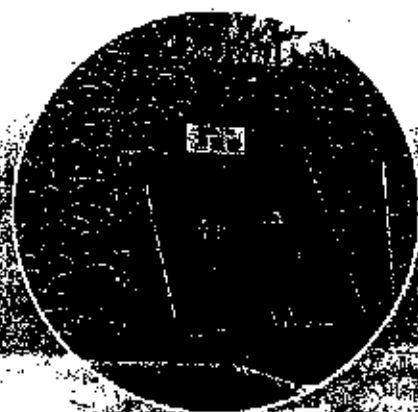

2019.11.07 Thursday

第81回全国都市問題会議！



第81回全国都市問題会議が、今日・明日と鹿児島県霧島市で開催され、公明党山形市議員3名で参加させて頂きました。この会議には、全国の市長や市議会議員、自治体職員等約1800人が出席して行われ、今年のテーマは「防災とコミュニティ」です。

老学館大学の原口東教授からは「鹿児島の歴史から学ぶ防災の知恵」という演題で基調講演がありました。薩摩藩が台風の被害リスクの分散のため、いくつかの農家単位で耕地の割り当てを一定期間ごとに換えていた「門割制度」についても紹介がありました。霧島市の中重真一市長からは、主報告とすることで、霧島連山周辺の5市2町で火山防災マップを作成するなど、広報連携による防災対策を進めていることの報告がありました。一般報告では松井広島市長から自分の市町は大丈夫だろうと予断を持たず、災害への備えをとっておくこと、その際、いかに住民に「災害は身近に起こりうるもの」と言う当事者意識を持ってもらうかを重視すること、大規模・広域自然災害に備え、近隣の市町との危機管理体制の連携を図ることなどが訴えられました。その他に防災専門家等からの講演がありました。



会場の外では、おもてなしとしてさつまあげや黒牛の焼肉、鍋などが振舞われました。この時は朝のため、パーナールでお湯を沸かしていました、お昼時間に来てみたら長蛇の列で諦めました。



お昼時間、「鉾かけ民謡り」が披露されました。天気が良くて良かったと思
いました。

| 撮影時刻 | 23:55 |

2019.11.08 Friday

都市問題会議2日目！

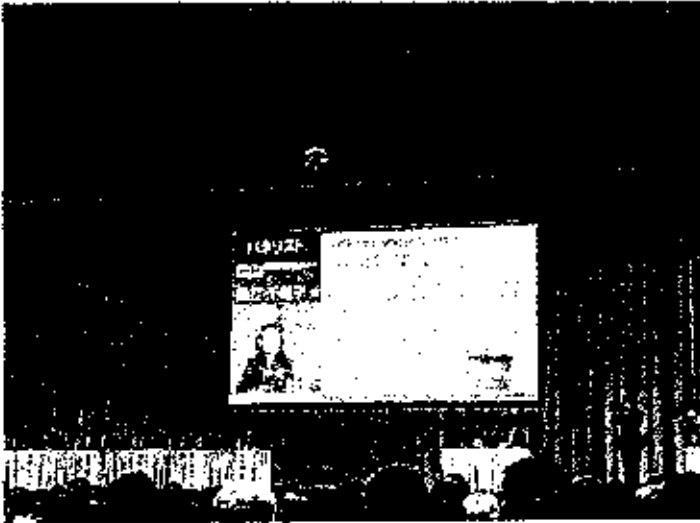

都市問題会議2日目はパネルディスカッションが行われました。この中で、
道岡三島市長からのお話は、参考になる事例が沢山出てきました。特に、女性
目線の施策や産産所開設アクションシート、小中学生によるジュニアレス
キュー隊の結成など興味ある施策が盛りだくさんでした。自らの地域は皆で守
るという自助、共助、公助がバランスよく機能させていくためにどの様に強化
体制を整えていくべきか、考えさせられる2日間となりました。



帰りの鹿児島空港での自撮り写真です。展望台があってこの場所はガラス張り
になっていました。



鹿児島から羽田までの私の席は1番のHでした。中々経験の出来ない場所になり、機内ワイハイも楽しませて頂きました。そして、羽田から山形空港までは何としたことが今度は最後列の席でした。こんなこともあるのかなあと思いつつ、機路につかせて頂きました。来年の都市問題全国は八戸市での開催となります。この席をばせて頂いたことを少しでも地域の防災行政に生かせることが出来るよう取り組んで行きたいと思えます。

(撮影機) 21:45 |

政務活動費支出報告書

支出番号NO.

研究研修費	<input checked="" type="checkbox"/>	支出年月日	令和1年11月11日～令和1年11月13日 支出								
調査旅費	<input type="checkbox"/>										
広報広聴費	<input type="checkbox"/>	支出額				¥	2	6	5	7	6
要請・陳情活動費	<input type="checkbox"/>										
資料作成費	<input type="checkbox"/>	支出先	別紙領収書支払い証明書参照								
資料購入費	<input type="checkbox"/>										
人件費	<input type="checkbox"/>										
事務所費	<input type="checkbox"/>										
通信・交通費	<input type="checkbox"/>										

支出内容

11/12(火)～11/13(水)会派視察で
2040未来ビジョン出前セミナーin青森について研修及び、青森市文化観光交流施設ねぶたの家フ・ラッセ視察に関する交通費、宿泊費、付随する経費。

【領収書貼付】 ○重ならないよう貼付してください。
○表面のみに貼付し、不足のときは様式2を使用してください。

領収書は別紙添付(原本は松田孝男保存)

旅費等支出計算書 兼 支払証明書

職員名	折原政信 
用務	2040未来ビジョン出前セミナーin青森について研修に関する交通費、宿泊費、付随する経費。
日程	令和1年11月12日～令和1年11月13日 支出
研修先	青森市：県民福祉プラザ 青森市：青森市文化観光交流施設ねぶたの家フ・ラッセ
支出内訳	支出額合計 26,576 円
	1 旅 費 25,956 円
	内訳
	JR費・宿泊費等（朝食代-1000円） 23,700 円
	交通費バス（山形駅⇄仙台駅） 1,600 円 4800/3
タクシー代（青森駅⇒県民福祉プラザ） 343 円 1030/3	
タクシー代（県民福祉プラザ⇒ホテル） 313 円 940/3	
2 付随する経費 620 円	
入場料 620 円	

領収書貼付用紙

領 収 証

2019年11月11日
(191112-CC0009)

折原 政信 様

金額 ¥24,700※

但し 2019/11/12発 JR券、宿泊代として

上記の金額正に領収いたしました。
Ref.No. 0000038888 予約No. 96102

御注意

- 1. 手書きのもの並びに金額を訂正したものは無効とします。
- 2. 社用印、担当者印なきものは無効とします。



観光庁長官登録旅行業 第1号
山交観光株式会社
山形案内所
〒990-0821
山形県山形市北町
3-11-40

TEL:023-681-8000 FAX:023-681-8060



領 収 書 貼 付 用 紙

領 収 書 № 85099

松田 孝男 殿

千	百	十	万	千	百	十	円
			7	4	8	0	0

但し バス運賃として(定期券・回数券・乗車券)

.....

上記金額を正に領収致しました

2019年11月12日

山形市清住町一丁目1番

UTORIA 山交バス株式会社

収入
印紙

現金	
小切手	



* 取換章印無きもの及び領収金額を訂正したものは無効ですから御注意下さい。

山形 - 仙台線バス回数券

● ごあんない ●

- 6枚綴です。枚数をご確認ください。
- 宮城交通便にもご乗車できます。
- 途中下車前途無効です。
- 私戻しは、この表紙が伴っている場合に限り当社窓口で取扱います。
販売額：4,800円
【950円券 6枚綴】

(この部分は機紙です。ご利用になれません。)

UTORIA 山交バス

領 収 書 No. 4471

日付 2019年11月12日

車番 [] 0000

基本運賃 ¥940円

合計 ¥940円

上記の様に領収致しました
毎度ご乗車ありがとうございます。
お忘れ物・お問い合わせは
下記までご連絡下さい。

タクシーの御用命は
青森市珍田タクシー
桂木四丁目5-7
TEL 017-734-8111

領 収 書 No. 4469

日付 2019年11月12日

車番 [] 0000

基本運賃 ¥1,030円

合計 ¥1,030円

上記の様に領収致しました
毎度ご乗車ありがとうございます。
お忘れ物・お問い合わせは
下記までご連絡下さい。

タクシーの御用命は
青森市珍田タクシー
桂木四丁目5-7
TEL 017-734-8111



領 収 書 貼 付 用 紙



1957-8438-78

青森市文化観光交流施設  ワラッセ

19. 11. 13

大人

10:26
10926

¥620

※ 重ならないように貼付してください。

※ できるだけ枠の中に貼付し、裏には貼らないでください。



最終行程表 (購入明細書)

出力回数 -1

マツダ タカオ

様 御一行様

受託販売・取扱営業所 UTORIA 山交観光 (株)
山形

[エリア] 北東北 > [都道府県] 青森県 > [地域] 青森市内・浅虫温泉

東北ビジネス&カジュアル/青森国際ホテル/シングル・ツイン

パッケージコード R23912121-00[企]

予約番号 539110700207

52539110700207000-01

■ご案内

本書面は、旅行業法第12条の4による旅行取引条件説明書面及び、旅行契約が成立した場合は旅行業法第12条の5により交付する契約書面の一部になります

[取扱営業所/受託販売取扱営業所]

この旅行は、旅行企画・実施者が企画・募集し実施する企画旅行で、お客さまは旅行企画・実施者と企画旅行契約を締結することになります

[旅行企画・実施]

株式会社びゅうトラベルサービス
東京都墨田区錦糸3-2-1

観光庁長官登録 旅行業第1135号

一般社団法人 日本旅行業協会 正会員
旅行業公正取引協議会会員 ボンド保証会員

旅行契約の内容についてご不明な点がございましたら、上記旅行業務取扱管理者にお問い合わせください

■予約情報

ご旅行日程	2019年11月12日(火) ~ 2019年11月13日(水)	
旅行申込人数	おとな 3名(男性3名)	合計 3名
発行状況	発行済み	
クーポン	クーポンあり JR券: 12枚 (合計: 12枚)	

■ご旅行代金

ご旅行代金	74,100 円
-------	----------

▼ご旅行代金内訳

ご旅行者	1室利用人数	(1)	(2)	(3)	(4)=(1)+(2)+(3)	(5)
		基本旅行代金	差額	延泊代金	ご旅行代金 (1)+(2)+(3)	割引後 旅行代金
代表者	おとな	1名	23,700円	+1,000円	-	24,700円

※ご旅行中は必ず本紙を携帯してください。

※本紙は変更・払戻の際に必要となるため、大切に保管して下さい。

同行者1	おとな	1名	23,700円	+1,000円	-	24,700円	-
同行者2	おとな	1名	23,700円	+1,000円	-	24,700円	-
計			71,100円	+3,000円	-	74,100円	-

■取扱・発行情報

取扱

取扱日 2019年11月8日(金)
 取扱箇所 びゅう予約セ仙台 (Web) (235312 予約セ仙台R42)
 お支払方法 -

発行

発行日 2019年11月8日(金)
 発行箇所 びゅう予約セ仙台 (Web) (235312 予約セ仙台R42)

■東京ディズニーリゾート(R)直接入園予約券を含む「オプションプラン」「びゅう商品」購入の方への注意事項

※東京ディズニーリゾート直接入園予約券は、駅の指定席券売機でのお取り扱いをご希望される場合、指定席券売機からは発行されません。お客さまご自身で必ずA4サイズで印刷し、人数分ご旅行時にお持ちください。

(ご入園の際、お一人様につき1枚必要となります。コピーでの対応や、パーク窓口での印刷はできません。)

※印刷された予約券をパーク窓口にご持参いただけない場合、チケットを新規購入することになりますのでご注意ください。

※携帯電話、スマートフォン、タブレット等による二次元バーコード提示ではご入園できません。

■行程詳細およびJR券・クーポン情報

ご利用日	券種名	枚数	内容	ご利用人数
11月12日(火)	(祝) 乗車票 (乗車船用)	3枚	各新幹線利用、秋田駅着は特急列車利用 仙台市内 → 青森 新青森駅に限り途中下車可	おとな 3名
11月12日(火)	(祝) 乗車票 (新幹線指定券)	3枚	仙台 → 新青森 はやぶさ 7号(10:16-11:51) 普通車指定席/禁煙/7号車/5A、5B、5C 途中出場はできません。	おとな 3名
11月12日(火) ～ 1泊	宿泊用クーポンなし	-	[青森市内・湯虫温泉]青森国際ホテル(2104-05) 【バス付シングル又はバス付ツイン/1泊朝食付き】 朝食付 電話 017-722-4321 バス付シングル[10](1名)×3室 チェックイン時刻を右記内でお選びください: 18:00 幼児: 食事要・寝具不要(添い寝): 0名 幼児: 食事・寝具不要(添い寝): 0名	おとな 3名
11月13日(水)	(祝) 乗車票 (乗車船用)	3枚	各新幹線利用、秋田駅着は特急列車利用 青森 → 仙台市内 新青森駅に限り途中下車可	おとな 3名
11月13日(水)	(祝) 乗車票 (新幹線指定券)	3枚	新青森 → 仙台 はやぶさ 22号(13:15-14:55) 普通車指定席/禁煙/6号車/15A、15B、15C 途中出場はできません。	おとな 3名

青森駅から各宿泊施設までは、お客様負担となります。

青森駅から各宿泊施設までは、お客様負担となります。

■朝食付き・朝食なしプランがあります。

※新幹線各駅までは普通・快速列車(普通車自由席)のご利用となります。

※「はやぶさ号」「はやて号」「こまち号」のご利用は仙台駅または盛岡駅で他の新幹線と乗り換えが必要となる場合がございます。

研究研修・報告会・広聴会・要請陳情活動報告書

令和 1年11月13日

山形市議会議長様

議員名 折原政信

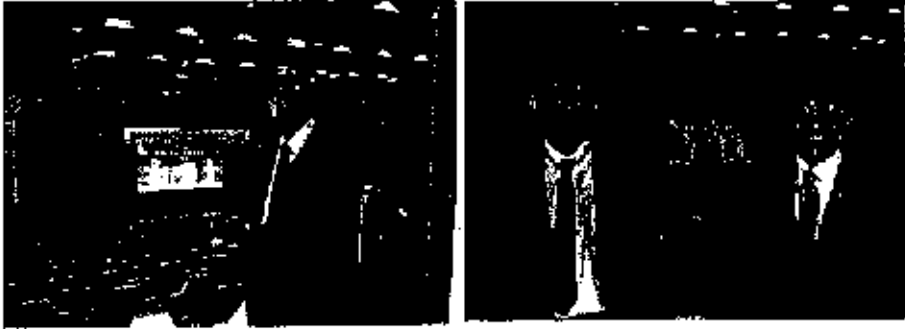

下記のとおり、参加・実施・活動したので報告します。

行事・事業・目的	2040未来ビジョン出前セミナーin青森について研修及び、青森市文化観光交流施設ねぶたの家ワ・ラッセ視察に関する交通費、宿泊費、付随する経費。
日 時	令和1年11月12日～令和1年11月13日
場 所・会 場	県民福祉プラザ・青森市文化観光交流施設ねぶたの家ワ・ラッセ
参 加 者 数	研修 500名
同 行 者	折原政信・武田新世・松田孝男
内 容 (目 的) と 結 果	<p>①2040未来ビジョン出前セミナーin青森への参加 内容：一人暮らしの高齢世帯と在宅医療/介護 11/12 (火) 講演、意見交換</p> <p>結果：2035年には高齢者のひとり住まいが約4割になる想定される。更に、その四分の1が貧困のラインにあって、そのうち女性が6割を占める社会となります。老夫婦間や老老の介護が増えていく中で、安心して暮らし、最期を迎えられる、そんな社会をどうつくっていきけるかを学びました。突然やってくる介護生活にむけては、様々な支援情報を収集しておくことと、学んでおくことが重要だ。要支援者が元気なうちに終活に向けての考えを聞いておくことで当事者に寄り添った対応ができる。また、地域住民によるおたがいさまの精神や協働による取り組みが大切であると感じた。</p>
備 考	

研究研修・報告会・広聴会・要請陳情活動報告書

令和 1年11月13日

山形市議会議長様

議員名 折原政信



下記のとおり、参加・実施・活動したので報告します。

行事・事業・目的	
日 時	
場 所・会 場	
参 加 者 数	
同 行 者	折原政信・武田新世・松田孝男
内 容 (目 的) と 結 果	<p>②青森市文化観光交流施設ねぶたの家ワ・ラッセ視察 内容：観光を軸とした中心市街地について 11/13(水)施設見学</p> <p>結果：当施設は、ねぶたホール及び、交流学習室やレストラン等が設置された複合施設。青森駅の近傍に位置し、魅力ある外観が駅を降りたつとすぐに見えてくる。ねぶた祭が開催される夏季だけでなく、通年を通して実物の山車の展示や歴史、そして祭りの雰囲気を感じ楽しむことができる。また、他観光施設と近接しており周遊効果が高い。この施設を通じ、まちと人、心が繋がっていくものと思う。山形に於いても数多くある観光資源をひとつに繋ぎ合わせていく取り組みが更に求められているのではと感じた。</p>
備 考	

2040

Seminar of the vision for the future , 2040

2040

未来ビジョン出前セミナーin青森

2019年

11/12(火)

14:00~16:15

(13:30 開場・受付)

講師:中澤まゆみ氏 (ノンフィクション・ライター)
演題:「一人暮らしの高齢世帯と在宅医療/介護」

県民福祉プラザ 4階県民ホール
〒030-0822 青森県青森市中央三丁目20-30

定員300名

参加無料

詳細は裏面へ

主催
全国市議会議員会

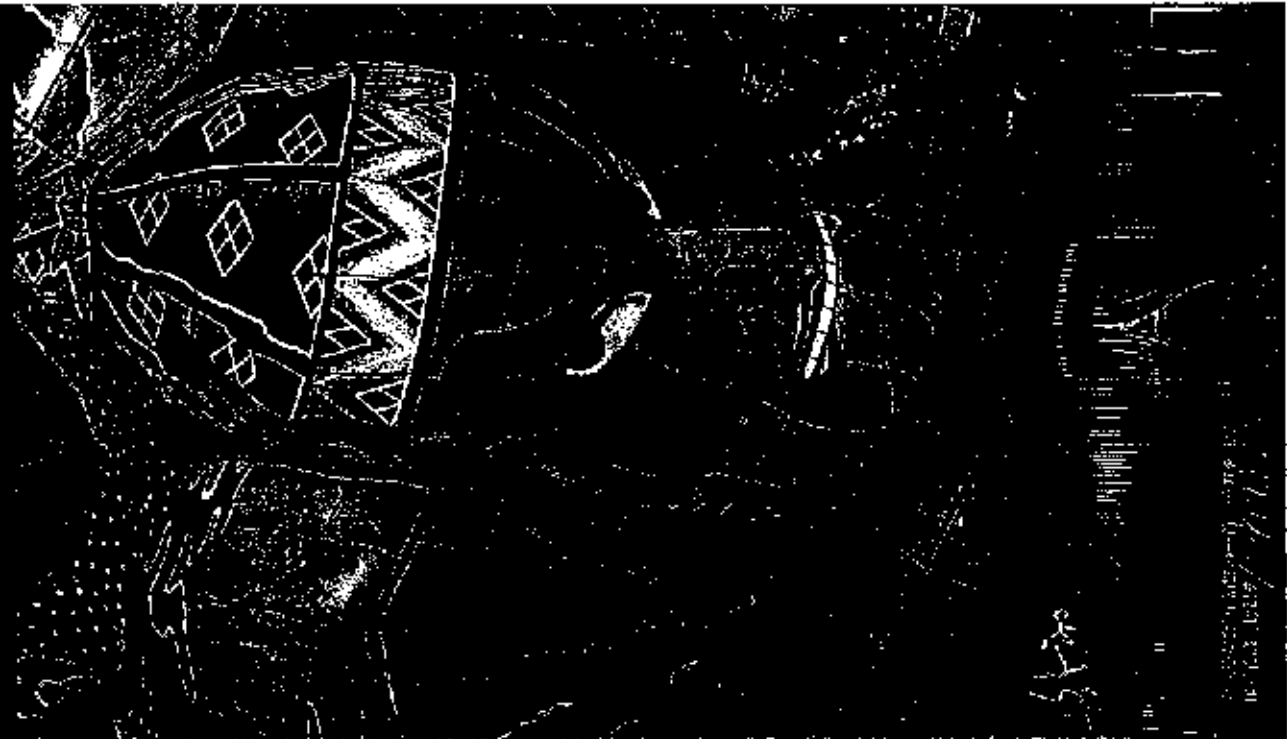

スタンプ資料



ねぶたミュージアム 入場料

ねぶたミュージアム 団体観覧料

- 小学生以下 1,200円
- 中学生以上 1,500円
- 大人 1,800円
- 団体 1,500円

観覧料

観覧料 観覧料

- 小学生以下 1,200円
- 中学生以上 1,500円
- 大人 1,800円
- 団体 1,500円



青森市文化観光交流施設
ねぶたの家
ワ・ラッセ

青森市文化観光交流施設
ねぶたの家
ワ・ラッセ



ねぶたの家
ワ・ラッセ

青森市文化観光交流施設
ねぶたの家
ワ・ラッセ

施設の名前は、公募により選ばれた展覧会作品の「ワ・ラッセ」展覧会作品の「ねぶたの家」を合わせ、象徴としたものです。
青森市民とともに歴史を刻んできたねぶたが住む「家」ができたことで、ねぶたが一年をとおして青森市民と共に暮らすことができるという思いと、ねぶたの掛け声である「ラッセラー」に「笑い」と、ねぶたを運ぶことができる人と人の「絆」や調和の「絆」、そして、ねぶたに関する活動によって育まれる青森市民の「絆」を加えて表現しています。



● ねぶたのいえ



● 青森市文化観光交流施設 (2階)



● イベントホール (190席)



● レストラン「魚の塩」の庄
3月～4月 11:00～13:00
5月～8月 11:00～20:00
TEL017-721-4499

● ショップ「ねぶたの家」
9月～4月 9:00～18:30
5月～8月 9:00～19:30
TEL017-752-6228

2019.11.12 Tuesday

令和元年度2040未来ビジョン出前セミナーin青森！

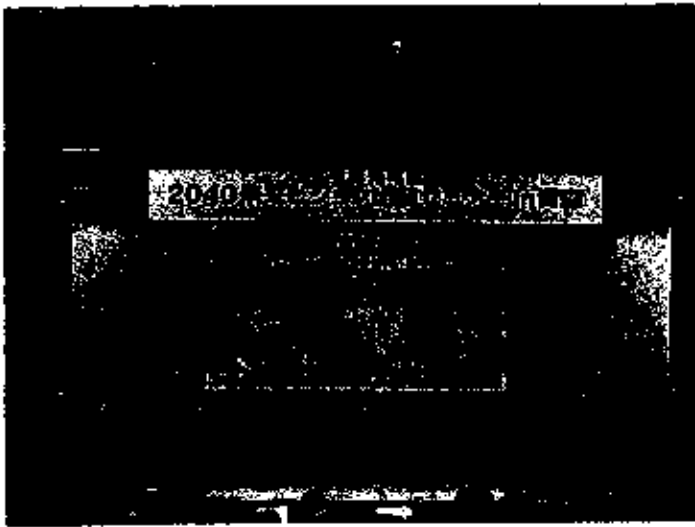

青森県民福祉プラザで開催された、令和元年度2040未来ビジョン出前セミナーin青森に参加しました。この出前セミナーは全国市県会館長会が主催しているもので、今年から始まりました。講演は、中澤まゆみ(ノンフィクションライター)氏による演題『一人暮らしの高齢世帯と在宅医療/介護～人生100年時代をどう生きる?～』です。

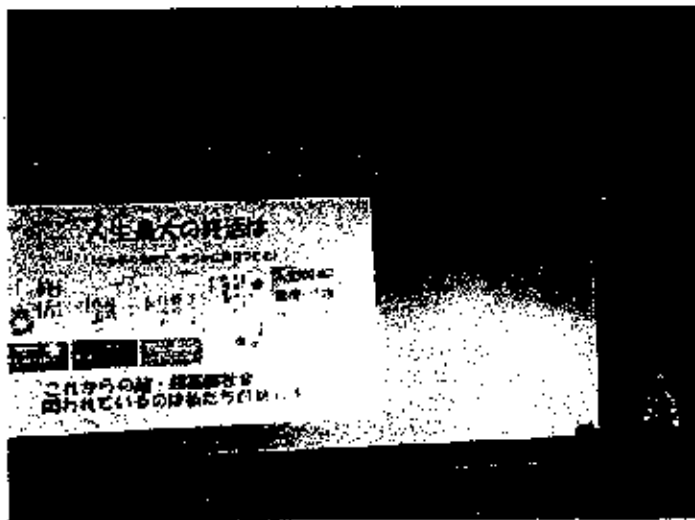

認知症になった一人暮らしの友人を15年介護、そして認知症になった母親を4年間遠距離介護(一昨年8月末に自宅で増取った。)、そして、現在は98歳の要介護1の父を遠距離見守り中という経歴を持つ、中澤氏のお話は身近な事実から来るもので大変に細やかで分かり易く大変にためになりました。

自分らしい終活のために必要な老後の備え10か条①健康は日々の備えから。②かかりつけ医をつくる。③介護保険制度のしくみを知っておく。④公的サービスを知って、使いこなす。⑤遺言やリビングウィル(事前指示)を書いておく。⑥緊急医療情報を用意しておく。⑦「終の住みか」を考える。⑧在宅医療について知っておく。⑨成年後見制度を知っておく。⑩「自分力」「人もち力」「地域力」で、ケアのまちづくりを考える。

人生の終わりを自分らしく～平穏な最終章を迎えるために～人間は誰でもいつかは最後を迎えます。若しも、認知症になったら誰

に自分を託すのか。若しも病気で最期を迎えるとしたら、どこで迎えたいのか。若しも終末期を迎えたら、どんなふうに死にたいのか、若しも、病気が治らないとわかったら、どうしたいのか。元気なうちに家族と話し合いの準備を。自分ひとりの胸にしまわないACP (アドバンス・ケア・プランニング)「人生会議」の必要性。

どうしたら、「安心して生まれ」「安心して暮らし」「安心して死ねる」まちをつくっていけるのか。ケアのまちづくり、住民の活動と健康度のつながり、信頼・規範・ネットワーク、居場所づくり、無いものねだりでなくあるものを有効活用しそれぞれを結びつけるネットワークが大切など、本当に参加して良かったと感じました。

2019.11.13 Wednesday

ねぶたの家 ワ・ラッセ!

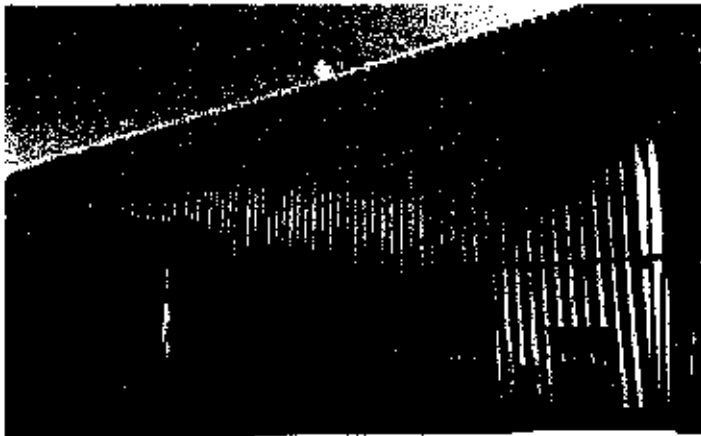

青森駅の近くにある、青森市文化観光交流施設 ねぶたの家 ワ・ラッセにお
参観しました。



青森ねぶた祭は、8月2日から7日までの間で開催され、毎年20数台の大
型ねぶたが制作され、本番ではねぶたに合わせて、踊りて(誘人:はねと)とと
もにラッセラー、ラッセラーと街を練り歩きます。開催期間中は200万人を
超える人で賑わうとのことでした。



ねぶたホールに飾られるのは、その年の優秀作品数点だけが展示されます。残りのものは壊され毎年新しいねぶたが見られると言うことで翫きが楽なと言ふことでした。ねぶた一台の製作費は2000万円とか。



ねぶたは四方から見られるように作られており、近間で見て大きさに驚きました。今度は本番に来て観覧してみたいと思いました。

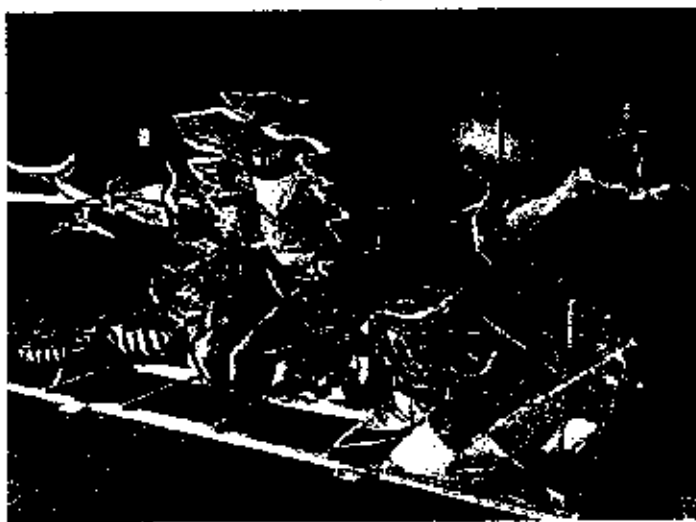

おまつり体験のコーナーもありましたが時間の調整が上手くできずに未体験となりました。紙貼り体験コーナーも終わったばかりでした。見どころ満載のワ・ラッセ堪能させて頂きました。

② 調査旅費

115,786円

政務活動費支出報告書

支出番号NO.

研究研修費	<input type="checkbox"/>	支出年月日	令和2年1月16日～23日 支出						
調査旅費	<input checked="" type="checkbox"/>								
広報広聴費	<input type="checkbox"/>	支出額	¥	1	1	5	7	8	6
要請・陳情活動費	<input type="checkbox"/>								
資料作成費	<input type="checkbox"/>	支出先	別紙領収書支払い証明書参照						
資料購入費	<input type="checkbox"/>								
人件費	<input type="checkbox"/>								
事務所費	<input type="checkbox"/>								
通信・交通費	<input type="checkbox"/>								

支出内容

11/21(火)～11/23(木)の会派視察で
 兵庫県相生市で子育て応援施策「11の鍵」について、山口県岩国市で市民会館改修事業について、広島県東広島市で3歳児健診でのスポットビジョンスクリーナーによる視力検査についての視察に関する交通費、宿泊費、付随する経費。

【領収書貼付】 ○重ならないよう貼付してください。
 ○表面のみに貼付し、不足のときは様式2を使用してください。

領収書は別紙添付(原本は松田孝男保存)

領 収 書 貼 付 用 紙

領 収 証 No. 575619

折原政信様

千	百	十	万	千	百	十	円
			10	9	0	0	0

但し 山交観光株式会社

2020

内 訳	現金				
	小切手				

受 注 凡	金 額

上記金額正に領収いたしました。

2020年 1月 17日

UTORIA TRAVEL 山交観光株式会社

山 形
TEL023-881-8000

保 印
01.17

(金額の訂正されたもの及び社印・保印無きものは無効ですからご注意ください。)

領 収 書

¥ 980

山形空港アクセスバス代金として
上記の金額(消費税込み)を領収いたしました。

2020年1月21日

山交ハイヤー株式会社
山形市松町2丁目6番1号



領 収 書

¥ 980

山形空港アクセスバス代金として
上記の金額(消費税込み)を領収いたしました。

2020年1月23日

山交ハイヤー株式会社
山形市松町2丁目6番1号

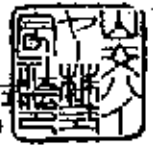

観光庁長官登録旅行業 第1528号
 山交観光株式会社
 山形案内所
 〒990-0821 山形県山形市北町
 3-11-40



松田 孝男 様

TEL:023-681-8000 FAX:023-681-8060

請求書

この度は弊社を御利用頂きまして、誠にありがとうございます。
 つきましては、下記の通りご請求申し上げますので、宜しくお願い致します。

ご請求内容		ご請求金額
<input type="checkbox"/> 出発日	2020年01月21日 (火) 3日間 (CC0008)	
<input type="checkbox"/> 帰着日	2020年01月23日 (木)	
<input type="checkbox"/> 予約No	101946	
<input type="checkbox"/> 明細		
国内航空券代金	(¥66,740 X 3)	¥200,220
JR券	(¥13,390 X 3)	¥40,170
船車券		
大阪空港バス	(¥510 X 3)	¥1,530
ご旅行代金		
1/21 仙台〜山形〜広島	(¥14,190 X 3)	¥42,570
1/22 山形〜山形〜広島	(¥14,190 X 3)	¥42,570

この請求書により請求書No.00035874-01はVOID(無効)とします。

お支払は弊社下記口座へ

月 日 までにお振込願います。

振込先: [Redacted]

口座名: Yamaguchi Kanko Co., Ltd.
 山交観光株式会社 山形案内所

ご請求金額 ¥327,060

ご入金金額 ¥0

今回ご請求額 ¥327,060

担当者 [Redacted]

尚、振込手数料はお客様ご負担とさせていただきます。

領収書貼付用紙

領収証

No 151867

松岡孝男様

金額	1	0	0	0	0	円	(内、消費税	円)
----	---	---	---	---	---	---	--------	----

但 受取れ 2020年1月17日 上記正に領収いたしました、ありがとうございました。

収入印紙



株式会社

シベール



〒990-2038 山形県蔵王郡ヶ丘2-1-8 ☎023-689-1131

領収書

2020年01月22日-005

メーター運賃 ¥580円

合計 ¥560円

現金支払 ¥560円

車積番号

毎度ご乗車ありがとうございます。

岩国交通

岩国市新港4-12-13
☎0827-21-1241

領収証

2020年1月22日

メーター運賃 ¥1,760
合計 ¥1,760
現金 ¥1,760

双葉タクシー株式会社

岩国市川西4丁目5番5号
TEL 0827(31)7171
本日のご乗車誠にありがとうございます
車番 乗務員No. 0000105
シ-№No.0018

領収書
2020-1-22
22,610 (消費税等込み)
JR 乗車券 3枚
JR tickets
松岡孝男様
西日本旅客鉄道株式会社
岩国駅F1発行 20436-01

印にシベール
印にシベール
印にシベール
印にシベール

領収書 No.1719

日付 2020年01月23日

再送 000

基本運賃 ¥1090円

合計 ¥1090円

上記の通り領収致しました

領収書は、車内にお持ちください。またの領収書をお申し上げます。

有限 西条タクシー

TEL

082-423-2525

フリーダイヤル

0120-21-2526

東広島市西条町御園字633-5

領収証 10,653円
事務局にて確認



旅費等支出計算書 兼 支払証明書



議員名	折原政信 																							
用務	兵庫県相生市で子育て応援施策「11の鍵」について、山口県岩国市で市民会館改修事業について、広島県東広島市で3歳児健診でのスポットビジョンスクリーナーによる視力検査についての視察に関する交通費、宿泊費、付随する経費。																							
日程	令和2年1月21日(火)～23日(木)																							
視察先	兵庫県相生市 : 子育て応援施策「11の鍵」について 山口県岩国市 : 市民会館改修事業について 広島県東広島市 : 3歳児健診でのスポットビジョンスクリーナーによる視力検査について																							
支出内訳	支出額合計 115,786 円																							
	<table style="width: 100%; border-collapse: collapse;"> <tr> <td>1 旅 費</td> <td style="text-align: right;">112,235 円</td> </tr> <tr> <td>内訳</td> <td></td> </tr> <tr> <td>交通費・宿泊費 (1/21～1/23朝食含まず)</td> <td style="text-align: right;">107,020 円 朝食-2000</td> </tr> <tr> <td>バス代 (山形駅⇄山形空港)</td> <td style="text-align: right;">1,960 円 往復</td> </tr> <tr> <td>JR (新岩国駅⇄広島駅) 1/22</td> <td style="text-align: right;">870 円 2610/3</td> </tr> <tr> <td>JR (広島駅⇄西条駅) 1/23</td> <td style="text-align: right;">590 円 支払い証明書</td> </tr> <tr> <td>バス代 (西条駅⇄広島空港)</td> <td style="text-align: right;">650 円 支払い証明書</td> </tr> <tr> <td>タクシー代 (1/22岩国駅⇄視察先)</td> <td style="text-align: right;">186 円 560/3</td> </tr> <tr> <td>タクシー代 (1/22視察先⇄新岩国駅)</td> <td style="text-align: right;">586 円 1760/3</td> </tr> <tr> <td>タクシー代 (1/23視察先⇄西条駅)</td> <td style="text-align: right;">363 円 1090/3</td> </tr> <tr> <td>2 付随する経費</td> <td style="text-align: right;">3,551 円</td> </tr> <tr> <td>お土産代</td> <td style="text-align: right;">3,551 円 10653/3</td> </tr> </table>	1 旅 費	112,235 円	内訳		交通費・宿泊費 (1/21～1/23朝食含まず)	107,020 円 朝食-2000	バス代 (山形駅⇄山形空港)	1,960 円 往復	JR (新岩国駅⇄広島駅) 1/22	870 円 2610/3	JR (広島駅⇄西条駅) 1/23	590 円 支払い証明書	バス代 (西条駅⇄広島空港)	650 円 支払い証明書	タクシー代 (1/22岩国駅⇄視察先)	186 円 560/3	タクシー代 (1/22視察先⇄新岩国駅)	586 円 1760/3	タクシー代 (1/23視察先⇄西条駅)	363 円 1090/3	2 付随する経費	3,551 円	お土産代
1 旅 費	112,235 円																							
内訳																								
交通費・宿泊費 (1/21～1/23朝食含まず)	107,020 円 朝食-2000																							
バス代 (山形駅⇄山形空港)	1,960 円 往復																							
JR (新岩国駅⇄広島駅) 1/22	870 円 2610/3																							
JR (広島駅⇄西条駅) 1/23	590 円 支払い証明書																							
バス代 (西条駅⇄広島空港)	650 円 支払い証明書																							
タクシー代 (1/22岩国駅⇄視察先)	186 円 560/3																							
タクシー代 (1/22視察先⇄新岩国駅)	586 円 1760/3																							
タクシー代 (1/23視察先⇄西条駅)	363 円 1090/3																							
2 付随する経費	3,551 円																							
お土産代	3,551 円 10653/3																							

支 払 証 明 書

金 額	590円
支出科目	<input type="checkbox"/> 研究研修費 <input type="checkbox"/> 要請・陳情活動費 <input type="checkbox"/> 人件費 <input checked="" type="checkbox"/> 調査旅費 <input type="checkbox"/> 資料作成費 <input type="checkbox"/> 事務所費 <input type="checkbox"/> 広報広聴費 <input type="checkbox"/> 資料購入費 <input type="checkbox"/> 通信・交通費
内 容	JR運賃（広島駅⇒西条駅）Suicaにて支払
支払年月日	令和2年1月23日
支払先住所	大阪市北区芝田二丁目4-24 JR西日本本社ビル
支払先名称	西日本旅客鉄道株式会社
<p>上記金額を、政務活動費として支払ったことを証明する。</p> <p>令和 2年 1月 23日</p> <p>議員名 <u>折原政信</u>  ㊟</p>	

※この様式は、領収書・その他証拠書類等を受領できなかった場合に使用する。
（自動販売機やカード等で購入した切符やチケット代等）
なお、調査旅費に係るバスや鉄道、地下鉄等の移動料金で、領収書等を受領できなかったものについては、様式5に記載することにより様式3への記載を省略することができるものとする。

支 払 証 明 書

金 額	660円
支出科目	<input type="checkbox"/> 研究研修費 <input type="checkbox"/> 要請・陳情活動費 <input type="checkbox"/> 人件費 <input checked="" type="checkbox"/> 調査旅費 <input type="checkbox"/> 資料作成費 <input type="checkbox"/> 事務所費 <input type="checkbox"/> 広報広聴費 <input type="checkbox"/> 資料購入費 <input type="checkbox"/> 通信・交通費
内 容	バス代（西条駅⇒広島空港）
支払年月日	令和2年1月23日
支払先住所	東広島市西条西本町21番39号
支払先名称	芸陽バス株式会社
<p>上記金額を、政務活動費として支払ったことを証明する。</p> <p>令和 2年 1月 23日</p> <p>議員名 <u>折原政信</u>  </p>	

※この様式は、領収書・その他証憑書類等を受領できなかった場合に使用する。
 （自動販売機やカード等で購入した切符やチケット代等）
 なお、調査旅費に係るバスや鉄道、地下鉄等の移動料金で、領収書等を受領できなかったものについては、様式5に記載することにより様式3への記載を省略することができるものとする。

視 察 報 告 書

令和 2年 1月23日

山形市議会議長様

議員名 折原政信

下記のとおり、視察が終了したので報告します。

期 間	令和2年1月21日(火)～23日(木)
視察先	兵庫県相生市 : 子育て応援施策「11の鍵」について 山口県岩国市 : 市民会館改修事業について 広島県東広島市 : 3歳児健診でのスポットビジョンスクリーナーによる視力検査について
視察用務	兵庫県相生市で子育て応援施策「11の鍵」について、山口県岩国市で市民会館改修事業について、広島県東広島市で3歳児健診でのスポットビジョンスクリーナーによる視力検査についての視察
視察先面会者	別紙名刺添付
視察概要 及び所見	<p>・ 子育て応援施策「11の鍵」について 子育てしやすい環境を整え人口減少対策や定住促進を押し進めております。具体的な取組である「11の鍵」のひとつである「新婚世帯・家賃補助金・交付事業」では、市内の家賃住宅に入居する結婚3年以内で、夫婦のどちらかが40歳未満の新婚世帯に対し、毎月1万円の家賃補助を3か年行っております。事業実績としては、申請者の約半数が市外からの転入者となっており、結果として相生市の人口社会増に寄与していると考えられます。上山市、天童市、寒河江市、尾花沢市などの県内周辺自治体も同様の事業を実施しており、この4市では引っ越し費用も補助対象としております。山形市も、切れ目のない定住・子育て支援策の一環として、新婚世帯に対する家賃補助を実施し、市内外の若者世代をターゲットに「やっぱり住むなら山形市」とのPRに繋げてはどうか。</p> <p>・ 市民会館改修事業について 山形市の市民会館については、都市計画道路の拡幅工事に伴い改修するのか、移転新築するのか、今後どのような形で市民の文化活動を支えていくのか市当局側とも様々意見交換しながら進めて行かなければならないと思います。また、市内の数あるホールのバランスや中心市街地ランドデザインとの整合性も加味しなければならないと思う。</p> <p>・ 3歳児健診でのスポットビジョンスクリーナー 子供の視覚機能は、6歳までにほぼ完成する。仮に弱視の要因がある場合、就学前に早期発見、早期治療を行うことで視力の改善が見込まれるため、三歳児健診時の視力検査は特に重要。東広島市では、検診の際、「スポットビジョンスクリーナー」という携帯型の機器を使用。検査は数秒程で終了し、保護者が子どもを抱きかかえた状態で行うため、落ち着きのない子どもでも難なく実施できます。検査結果は近視、遠視、乱視、斜視(しゃし)など7項目で表示され、その場でカラー印刷。異常が確認されると赤いバーで表示されます。検診で疾患が疑われた場合、眼科精密検査の対象となりますが、機器導入後の対象者数は、導入前と比較し、約3～4倍になっておりました。従来検査方法でいかに見落としがあったのかが伺える数字です。保健所を持つ当市としても、「スポットビジョンスクリーナー」を3歳児健診に導入し、検査の確実性を高めるべきと思う。</p>

東広島市

こども未来部こども家庭課
母子保健係
係長 長原 みどり

〒739-8601
東広島市西条栄町8番29号
TEL:082-420-0407 FAX:082-424-1678
E-Mail: hgh200407@city.higashihiroshima.lg.jp



東広島市議会事務局

局長
弓場 潤

〒739-8601
東広島市西条栄町8番29号
TEL:082-420-0966 FAX:082-424-9465
E-Mail: hgh200966@city.higashihiroshima.lg.jp



相生市企画総務部

企画広報課長
兼定検促進係長

松尾次郎

〒728-8585
兵庫県相生市加一丁目1番3号
TEL (0791) 23 7124
FAX (0791) 22-8439
E-mail: jw_matsuwa@city.abi.lg.jp

相生市議会事務局

相生市議会事務局

相生市議会事務局
〒728-8585
兵庫県相生市加一丁目1番3号
TEL (0791) 23 7124
FAX (0791) 22-8439
E-mail: jw_matsuwa@city.abi.lg.jp



相生市議会事務局

相生市議会事務局

相生市議会事務局

〒678-8585 兵庫県相生市加一丁目1番3号
TEL:0791-23-7122 FAX:0791-22-8428
E-mail: gikaito@city.abi.lg.jp

岩国市文化芸術振興財団
〒740-0022
山口県岩国市山手町一丁目15番3号
TEL:0827-24-8996 FAX:0827-24-1222
E-mail: s.murakami@iwakuni-f.or.jp
info@iwakuni-f.or.jp

岩国市市民生活部 文化振興課
課長
石井 寿浩
TOSHICHIRO ISHII



岩国市市民生活部 文化振興課
課長
石井 寿浩
TOSHICHIRO ISHII

〒740-8686 山口県岩国市今波町一丁目14番51号
TEL:0827-28-6211 FAX:0827-21-3466
E-mail: bunka@city.wakuni.lg.jp
E-mail: kokusai@city.wakuni.lg.jp

わがくに
いわくに

岩国市議会事務局

庶務課長

高村 和恵

わがくに
いわくに

〒740-8686 山口県岩国市今波町一丁目14番51号
TEL:0827-28-6190 FAX:0827-21-1001
E-mail: takamura@city.wakuni.lg.jp

相生市議会事務局

2020.01.21 Tuesday

会派視察1日目(相生市)



会派視察1日目は相生市にお邪魔し、子育て応援施策「11の関」についてお話を伺いました。議会事務局に入ったら、公明党相生市議会議員のわたなべ慎治議員、うしろだ正徳議員が私たちが到着するのを待っていてくれました。大変申し訳ありませんがお二人との出金いの写真を撮り忘れてしまいました。



兵庫県相生市議会を代表して、土井本子副議長から歓迎のご挨拶を頂きました。お忙しい中を大変にありがとうございました。



公明党山形市議団を代表して、会長の私から視察目的と山形市の状況等を説明
 まえ、視察を受け入れて頂いたことに感謝と御礼の挨拶をさせて頂きました。



子育て応援施策「11の課」について、松尾企画総務部企画広報課長兼定住
 促進室長から取り組みについてご説明を頂きました。



相生市の目指す方向性として、行政資源の均一配分(あれもこれも)から脱却
 し、行政改革による効率的・効率的な行政経営に取り組みこととし、「選択と
 集中」により、自主的・自立的な地域経営(20歳～40歳未満)を目指すこ

とにしたとのことでした。その姿勢を示すために、「子育て応援都市宣言を行い、子育て世代をターゲットに定住促進を図る」としました。

11の定住促進関連事業を「11の軸」として市内外へのPRを展開。①新婚世帯家賃補助金交付事業(定住促進室)23,860千円、②住宅取得奨励金(定住促進室)17,500千円、③妊婦健康診査補助(子育て元気課)19,416千円、④出産祝い金支給(子育て元気課)2,403千円、⑤こども医療費助成(市民課)43,000千円、⑥子育て応援券交付(子育て元気課)5,870千円、⑦3歳児保育事業(教育管理課)幼児期に基本的な生活習慣を身に付けるため、3歳児保育を実施、⑧市立幼稚園預かり保育事業(教育管理課)6,757千円、⑨給食無料化(学校教育課)106,544千円、⑩相生っ子学び塾事業(生涯学習課)3,595千円、⑪ワンピース・イングリッシュ事業(学校教育課・生涯学習課)24,784千円の11の事業です。



今後の課題と対応としては、子育て世代に対して「子育て応援都市、相生」が広がってきた。定住する場所として相生市を選ぶ理由としては、教育・子育て支援及び住宅取得助成のみではなく、住環境や交通の利便性などの要素も大きい。ため、地域創生総合戦略である「相生市もっと活力上昇計画」を軸とし、ターゲットを明確にした、事業を展開していきたいとのことでした。

山形市も年度予算が膨らんできています。育実に適った政策と共にターゲットを絞り魅力ある山形市にして行かなければならないと強く感じました。温かい歓迎に心から感謝と御礼を申し上げます。

| 視察報告 | 23:55 |

2020.01.22 Wednesday

会派視察2日目(岩国市)

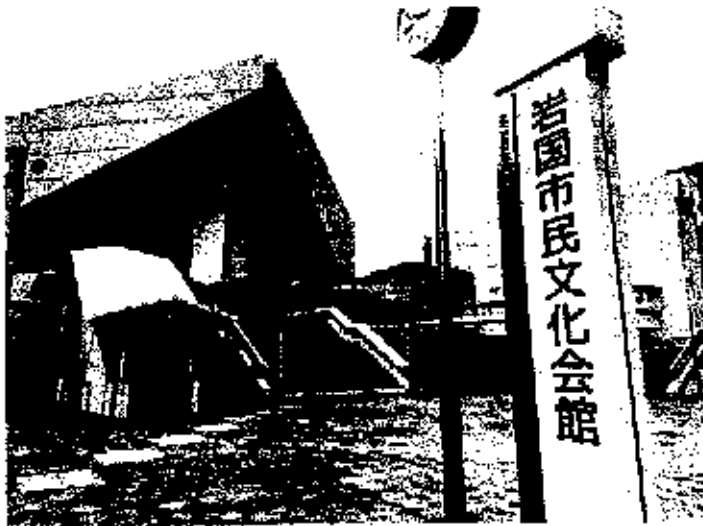

会派視察2日目は、岩国市民会館(市民文化会館)改修事業について、石井文化振興課長、岩国市文化芸術振興財団村中総務課主任からお話を伺い、施設内等を案内して頂きました。



山形市民会館は1973年に開館し、建設以来47年目を迎えています。1600席、山形駅から徒歩7分と利便性が高い点もありますが、冬季間の利用では使用している方々からは大変に寒いとの苦情も頂いています。また、山形市としては2001年に山形駅西に山形テルサ(コンサートホール)を開放しています。客席数は806席、その他に400席のアプローチがあります。この地に、今年4月から本格的に稼働する山形県総合文化芸術館が山形駅西口に2001席を誇る文化拠点がオープンします。

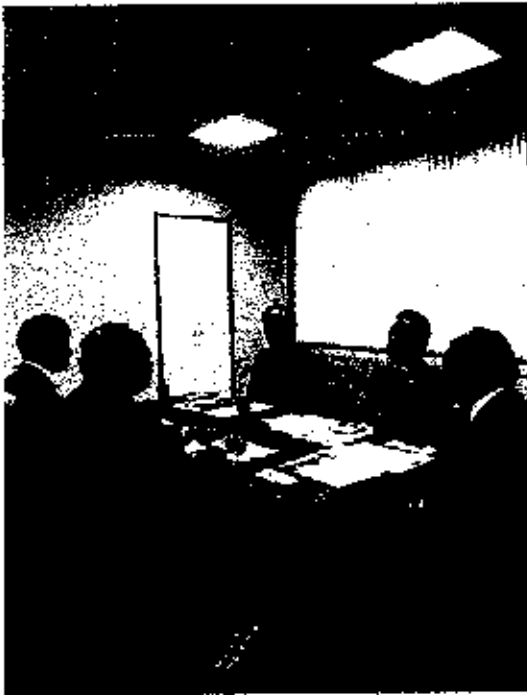

改修事業にまつた経緯については、新築の場合は約2年間の期間が必要となっており、現施設の敷地への転替の場合解体等を考慮すると3年間ぐらいの工期を見しておく必要があり、長期間の閉館は市民の文化活動に多大な影響を及ぼす。財政的に厳しい中、防衛の補助金を充当したとしても一般財源は必要になること。改修すれば、新築の約1/2以下の事業費で可能となり財政への負担軽減が図られる。これらの事を鑑み改修に決定したとのことでした。



平成26年に基本設計、平成27年に耐震補強計画及び改修実施設計、平成28年に舞台設備改修実施設計、平成28年3月～平成30年7月までに建築主体工事・電気設備工事・換気設備工事・監理委託、直出計31億4409万3千円。歳入は国庫補助金21億3493万6千円(防衛省施設周辺補償事業補助金:岩国飛行場周辺改修工事 市区全額)、起債(合併特例債:95%充当、70%もどり)9億6610万円、一般財源4305万7千円とのことでした。



敷地面積3887.41㎡、で大ホール1階608席、大ホール2階426席、が整備され、快適な時間を過ごしていただけるように各席の空間を広げ、買もたれ部分には座席空調システムが採用されています。

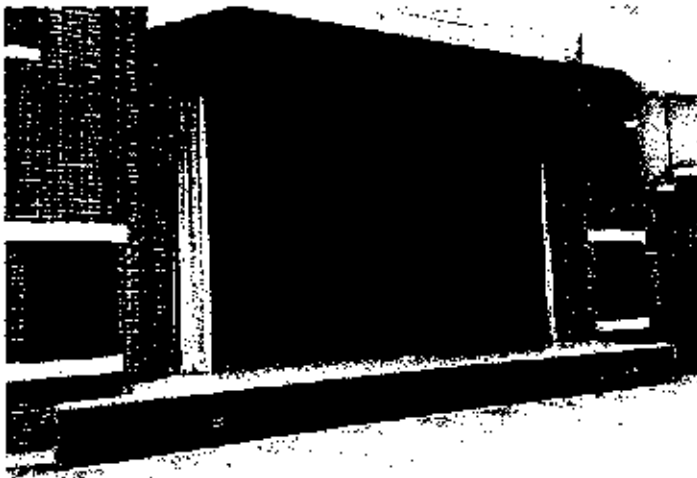

小ホールは、140席(移動式)で、音楽や演劇、講演会などに使用されイベントに合わせて自由にレイアウトが可能です。



リハーサル室も大と小が整備されていました。休館日は12月29日一翌年の1月3日まで。貸出区分は午前9時～12時、午後1時～5時、夜間午後6時～10時の3区分です。

課題としては駐車場が少なく、隣にある市役所駐車場を利用しているため平日に第ホールを利用するイベントがあると長時間満車となり駐車場確保をどうするか、客席数を減らしたことにより収益があげにくくなった。近辺に再規模の県立会館があり事業の調整が難しい。本体は40年を経過しており、いずれは建て替え等の問題が発生するとのことでした。

山形市の市民会館については、都市計画道路の拡張工事に伴い改修するのか、移転新築するのか、こんごのような形で市民の文化活動を支えていくのか市当局側とも様々な意見交換しながら進めて行かなければならないと思います。お忙しいところ対応して頂きました関係者の皆様から感謝と御礼を申し上げます。

| 記事一覧 | 23/55 |

2020.01.23 Thursday

会派視察3日目(東広島市)

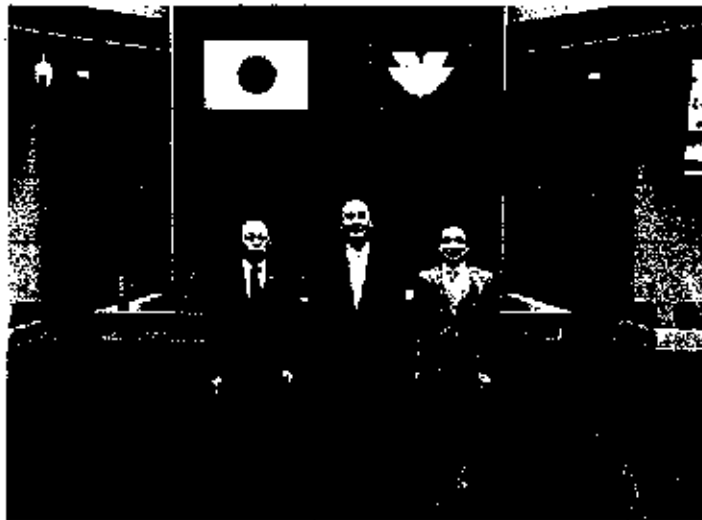

会派視察3日目は東広島市にお参りし、3歳児検診でのスポットビジョンスクリーナーによる視力検査についてお話をお伺いしました。



東広島市は広島県のほぼ中央に位置し、緑豊かな自然環境に恵まれ古い歴史と文化を持っている市です。平成17年2月には賀茂郡黒瀬町、福喜町、豊栄町、河内町、豊田郡安芸津町と合併し現在に至っています。平成17年度の総人口は175,557人でしたが、平成30年度では187,182人と人口は増加傾向にあります。年間の新生児は約1,500人とのことでした。



従来はランドルト環を用いた検査を家庭で行っていました。そんな中、ランドルト環での視力検査が困難な子供がいることから、平成29年7月から(平成28年4月生まれ)から、従来の検査に加え、視力検査機器(屈折度測定装置)による、視力スクリーニングを行い、弱視に陥る眼患者の早期発見、早期治療を目指しているとのことでした。参考値として、ランドルト環での視力検査の実施可能率は、3歳0か月で73.3%、3歳6か月で95.0%となっており、東広島市3歳児健康診査(3歳2か月)でのランドルト環での視力検査の実施可能率は約81.8%とのことでした。



スポットビジョンスクリーナーによる視力検査は数秒でスクリーニングが可能で、スクリーニング中は、子どもの興味を引き付ける光と音が出る仕組みとなっています。検査の実施場所は舞台の袖の裏に暗い場所を設け、そこにお母さんと一緒に入ってもらい検査を実施します。発達障がいの子どもも問題なく検査できたとのことでした。



事業経費としては、回折度測定器(プリンター込み)1285200円、ランニングコストとして消耗品(インクカートリッジ・コピー用紙)、看護師の報酬費等で年間224350円とのことでした。なお、看護婦を雇いあげているものの検査は機械がしてくれるので誰でも良いとのことでした。

平成26年度から28年度までの3歳児健康診査の実施状況では眼科精密検査対象者は30名から40名でしたが、29年度7月から導入した実施状況では111人と間違いなく大きな結果が出ていました。平成30年度は165人が精密検査対象者となり、そのうち受診者は140人、うち所見なし9人、要経過観察・要治療131人でした。所見の内容は、乱視75人・弱視45人・不両視9人・斜視11人・その他5人(所見の内容は延べ数)と言うものでした。

なお、導入時に保育所や市役所で本就学児約4000人の検査を実施したところ、年中児121人・年長児123人に精密検査要経過観察者がいたとのことでした。お話を伺きして、是非山形市でもスポットビジョンスクリーナーによる視力検査を実施するよう提案して参りたいと思います。ご説明を頂きました長原母子保健係長、弓原謙会事務局次長、寺戸主任に心から感謝を申し上げます。大変ありがとうございました。

【検査報告 | 23:45】

行政視察日程

◎日程 令和2年1月21日(火)～23日(木)

◎視察者 山形市議会 公明党山形市議員 3人 松田孝男 議員、武田新世 議員、折原政信 議員

◎視察地・視察項目 兵庫県相生市 : 子育て応援施策「11の鍵」について
 山口県岩国市 : 市民会館改修事業について
 広島県東広島市 : 3歳児健診でのスポットビジョンスクリーナーによる視力検査について

	行 程	宿泊・食事
1月21日 (火)	JAL2234 エアポートリムジンバス のぞみ106号 JR山陽本線(播州赤穂行) 山形空港 → → → → → 伊丹空港 → → → → → 新大阪駅 → → → → → 姫路駅 → → → → → 相生駅 (約7分) 9:55発 11:20着/11:45発 12:10着/12:25発 12:54着/13:05発 13:24着 (約7分) 相生市役所【視察】 ひかり471号 のぞみ35号 相生駅 → → → → → 岡山駅 → → → → → 広島駅 宿泊施設 14:00～15:30 (約7分) 16:03発 16:19着/16:24発 17:04着 【相生市議会事務局 ツボタ様 〒678-8585 相生市旭1-1-3 TEL 076-443-2158】	宿泊：広島駅ホテル グランヴィア広島
1月22日 (水)	JR山陽本線(岩国行) タクシー 広島駅 → → → → → 岩国駅 岩国市：市民文化会館(現地視察) 宿泊施設 8:35発 9:29着 10:00～11:30 【岩国市民文化会館 〒740-0022 岩国市山手町1-15-3 TEL 0827-24-1221】 【岩国市議会事務局 サエキ様 〒740-8585 岩国市津町1-14-51 TEL 0827-29-5190】	宿泊：同上 ※市民文化会館前で待合
1月23日 (木)	JR山陽本線(白市行) タクシー 広島駅 → → → → → 西条駅 東広島市役所【視察】 昼食 9:03発 9:40着 (約5分) 10:00～11:30 リムジンバス 広島空港行 JAL260 JAL179 西条駅北口 → → → → → 広島空港 → → → → → 羽田空港 → → → → → 山形空港 14:25発 14:48着 15:40発/17:00着 17:30発/18:35着 【東広島市議会事務局 寺戸様 〒739-8601 東広島市西条栄町8番29号 本館9階 TEL082-420-0966】	

住めばこそ広がります

AIOI

あいおい

子育て応援都市宣言



相生市

子育て応援都市宣言



www.eetol-aioi.jp/



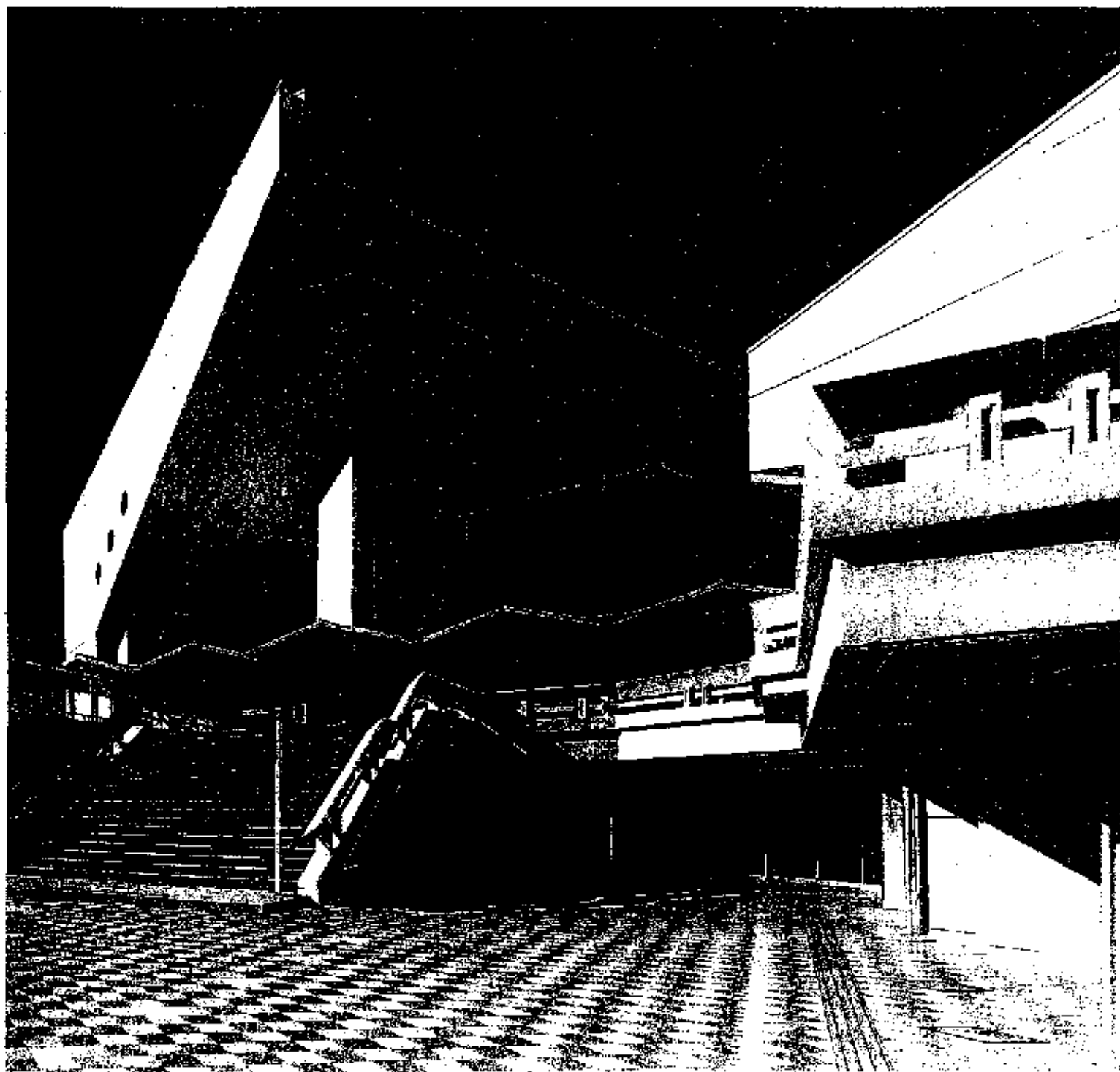

岩国市民文化会館

IWAKUNI CITY CULTURE CENTER

3歳児健康診査での視力検査について ～スポットビジョンスクリーナーの導入～

東広島市こども未来部
こども家庭課



視力検査機器(屈折度測定)の導入

従来



95% 実施率 5% 未実施

平成29年7月～

(平成26年4月生まれから)

<検査方法の種類>

- ① ランドルト環を用いた検査(家庭で実施)
- ② 保護者へのアンケート

<課題>

◆検査の実施が困難な子どもがいる。

- 年齢 ランドルト環での視力検査の実施可能率
→3歳0か月で73.3%、3歳6か月で95.0%

(参考文庫: 神田幸子「保育園における3・4歳児の視力検査」公衆衛生雑誌
1093; 40: 493-500

※東広島市3歳児健康診査(3歳2か月)でのランドルト環での視力検査の実施可能率は約61.8%

- 理解力 ・検査への非協力 ・環境 等

◆検査実施が困難な場合の、再検査実施の把握ができていない。

従来の検査に加え、視力検査機器(屈折度測定装置)による、視力スクリーニングを行い、弱視につながる眼疾患の早期発見・早期治療を目指します。

★検査実施率: 99.4%(7月～H30.1月)

<スクリーニングの症例>

- ・近視 ・遠視 ・乱視 ・不同視 ・偏視
- ・瞳孔不同 (スクリーニング率: 97%)



③ 広報広聴費

280,723円

政務調査費支出報告書

支出番号NO.

研究研修費	<input type="checkbox"/>	支出年月日	令和元年6月27日				支出				
調査旅費	<input type="checkbox"/>										
広報広聴費	<input checked="" type="checkbox"/>	支出額					¥	1	3	7	9
要請・陳情活動費	<input type="checkbox"/>										
資料作成費	<input type="checkbox"/>	支出先	株式会社 ケーズデンキ 山形本店 山形市若宮2-12-7								
資料購入費	<input type="checkbox"/>										
人件費	<input type="checkbox"/>										
事務所費	<input type="checkbox"/>										
通信・交通費	<input type="checkbox"/>										

支出内容

品代

①宛名・表示ラベル用紙 2,759円 の2分の1 1,379円

領収証
2019年6月27日(木) 18時5分

折原 政信様

金額 ¥2,759

(内消費税等 ¥204)

但し、お品代として
上記金額正に領収致しました。

〈決済内訳〉

現金 ¥2,759
(内消費税等 ¥204)

現金お預かり ¥3,000
お釣り ¥241

ケーズデンキ山形本店
電話番号 023-644-7914
販売担当者410020

店コード 2200006480994
売上伝票番号 2310004858810

あんしんバスポートアプリダウンロードと
新規登録でクーポンプレゼント中!
(実施期間: 2019年8月31日まで)



新製品が安い
KS ケーズデンキ

お買上げ明細
2019年6月27日(木) 18時5分

【お名前】 (000093895439)

お住い マガ
折原 政信 様

会員番号 5007281045001

〈明細〉

1 ●プリンタラベル用紙 1冊
マクセル
4902680737511 M8060V-110A 8%
10%値引対象 1点 ¥2,759

1点/合計 ¥2,759
税率別内訳 / 課税対象額 8% ¥2,759
(内消費税額 ¥204)

[0545099-054410020-2310004858810]

政務活動費支出報告書

支出番号NO.

研究研修費	<input type="checkbox"/>	支出年月日	令和 2 年 1 月 15 日 支出								
調査旅費	<input type="checkbox"/>										
広報広聴費	<input checked="" type="checkbox"/>	支出額				¥	3	0	4	4	2
英讀・陳情活動費	<input type="checkbox"/>										
資料作成費	<input type="checkbox"/>	支出先	郵便事業株式会社 東京都千代田区霞が関1-3-2								
資料購入費	<input type="checkbox"/>										
人件費	<input type="checkbox"/>										
事務所費	<input type="checkbox"/>										
通信・交通費	<input type="checkbox"/>										

支出内容

おりはら政信通信第44号 郵送料

領収書

折原政信 様

〔別納引受〕
区内特別基 (定) 30.5g
084 133通 ¥11,172

小計 ¥11,172

第一種定形 30.0g
094 205通 ¥19,270

小計 ¥19,270

【領収書貼付】 ○重ならないよう貼付して
○表面のみに貼付し、不

郵便物引受合計通数 338通
課税計 (10%) ¥30,442
(内消費税等 ¥2,767)
非課税計 ¥0

△計 ¥30,442

お預り金額 ¥31,000

おつり ¥558



〒100-8792 日本郵便株式会社
東京都千代田区大手町2-3-1
取扱日時：2020年 1月15日 16:43
担当：[]
発行No. 200115A6098 端N60箱03
連絡先：山形南郵便局
TEL:0570-075-497

郵便局からのお知らせ

2019年10月1日(火)から
郵便料金などの変わりました。

消費税率の改定に伴い、郵便料金などを
改定させていただきました。
詳しくは、日本郵便株式会社Webサイトを
ご覧いただくか、お近くの郵便局にお尋ねください。

【戻る】 【閉じる】

政務活動費支出報告書

支出番号NO.

研究研修費	<input type="checkbox"/>	支出年月日	令和 2 年 2 月 5 日 支出					
調査旅費	<input type="checkbox"/>							
広報広聴費	<input checked="" type="checkbox"/>	支出額	¥	5	0	9	0	2
要請・陳情活動費	<input type="checkbox"/>							
資料作成費	<input type="checkbox"/>	支出先	株式会社アオバヤ アドボス事業 山形市検町3-8-34					
資料購入費	<input type="checkbox"/>							
人件費	<input type="checkbox"/>							
事務所費	<input type="checkbox"/>							
通信・交通費	<input type="checkbox"/>							

支出内容

おりはら政信通信第44号の配布料金 57,737円及び振込料165円 合計50,902円

- 【領収書貼付】 ○重ならないよう貼付してください。
○表面のみに貼付し、不足のときは様式2を使用してください。

ご利用明細

毎度ご利用いただき、ありがとうございます。
お支払いのご利用明細は下記のとおりでございます。
ご不明な点がございましたら、お問い合わせください。

年 月 日	お取引時刻	取引番号	振込額	取組番号	当座
020205	14:46	11920	0172		
銀行番号	店番号	口座番号			
お取引内容		お取引金額	手数料		
お支払い		¥50,737	¥165		
お取引後の残高		お取引後の残高		お取引後の残高	
				¥165	

お受取人 アオバヤ様
ご依頼人 オリムツ マシマ様
電話番号 023-643-5094
受付番号 0205021

請 求 書

No. 208

お客様コードNo 5251000462

(発行日 20年 2月 1日)

990-2474

株式会社 アオパヤ
アドボス山形センター

山形市大字沼木863の2

〒990-0813 山形市松町3-3-34

TEL 023-682-8055

FAX 023-682-8055

市議会議員折原政信

様

振込銀行 〃〃〃〃〃〃 (〃)
口座名義 株式会社アオパヤ 代表取締役高橋互



TEL 023-643-5094

明細金額欄：金額は税抜金額です。

毎度ありがとうございます。下記の通り御請求申し上げます。(20年 1月 31日締切分)

PAGE

0	0	0	0	46,125	4,612	50,737
---	---	---	---	--------	-------	--------

年月日	伝票No	品名	数量	単価	金額
		[200117-011-01]			
20 11		消費税			4,612
		[伝票計]			< 50,737 >
		[御買上額合計]			50,737
		[御入金額合計]			0
		総御買上額			46,125
		純御買上額			46,125

【お客様の個人情報のお取り扱いについて】 お客様の個人情報は商品のお届け取、サービスの提供に利用させていただきます。また、後日商品やサービスのご案内をさせていただきます。お預かりした個人情報はアオパヤグループ内で利用させていただきます。配送業務等で個人情報を外部企業に委託する場合は、厳正な管理の下で実施いたします。個人情報に関するお問い合わせや、ご自身の個人情報の開示・訂正・利用停止については、お気軽に当お客様窓口までお問い合わせください。アオパヤお客様窓口 0120-514-514

政務活動費支出報告書

支出番号NO.

研究研修費	<input type="checkbox"/>	支出年月日	令和 2 年 1 月 20 日 支出								
調査旅費	<input type="checkbox"/>										
広報広聴費	<input checked="" type="checkbox"/>	支出額				¥	1	3	2	0	0
要請・陳情活動費	<input type="checkbox"/>										
資料作成費	<input type="checkbox"/>	支出先	株式会社三省堂印刷 山形市桜田東2丁目3番8-7号								
資料購入費	<input type="checkbox"/>										
人件費	<input type="checkbox"/>										
事務所費	<input type="checkbox"/>										
通信・交通費	<input type="checkbox"/>										

支出内容

おりはら政信通信第44号 HP更新料

【領収書貼付】 ○重ならないよう貼付してください。
○表面のみに貼付し、不足のときは様式2を使用してください。

●領収書● 2年 1月 20日 004284

折原 政信 様

金額 ¥ 1 3 2 0 0

(上記金額の内消費税は¥ 200 です)

但し折原政信通信ホームページ更新料
上記の金額有難く領収致しました。

現金	<input checked="" type="checkbox"/>
小切手	<input type="checkbox"/>
約手	<input type="checkbox"/>
相殺	<input type="checkbox"/>

印
紙



株式会社三省堂印刷
山形市桜田東2丁目3番8-7号
TEL 023 622-6621
FAX 023 622-6622



取票者印

領 取 書 貼 付 用 紙

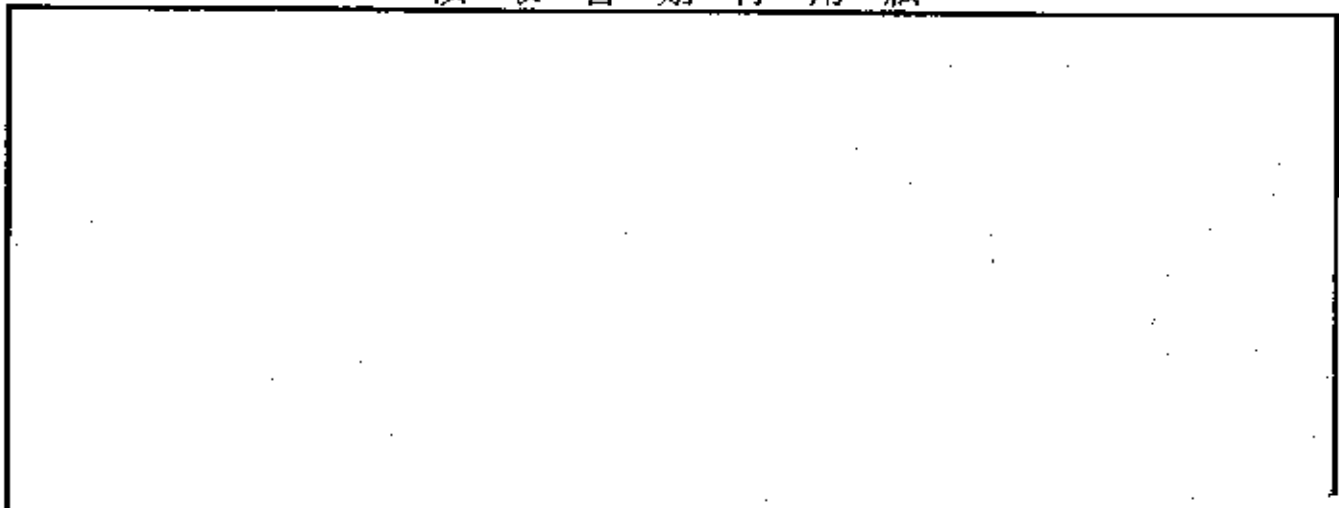

お客様コードNo. 00017

990-2474

山形市沼木863-2

折原政信 様

請 求 書

No 121095

2020 年 1 月 20 日



株式会社三省堂印
〒990-2020 山形県米沢市二丁目3番
TEL (023) 622-
FAX (023) 622-



夢職人

〒1000

(000) 担当: [Redacted]

下記の通りご請求申し上げます。

品 番	品 名	数 量	単 位	単 価	金 額	備 考
101210	折原政信通信 ホームページ更新料	1	set	12,000	12,000	
				消費税等	1,200	消費税等 12,000
				合 計	¥13,200	

摘要: _____

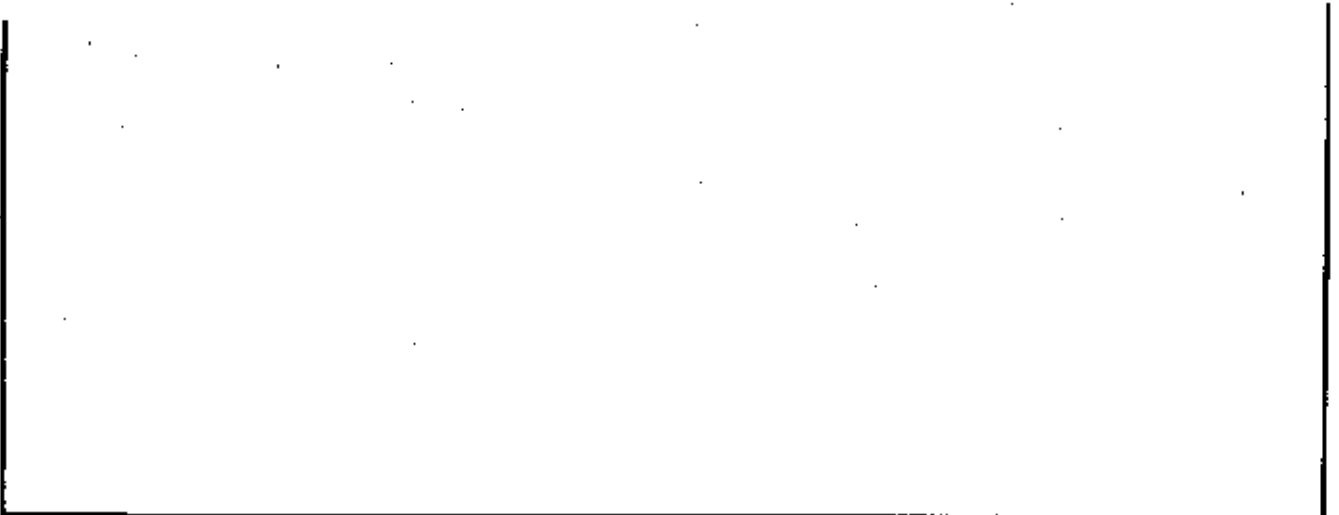

※ 重ならないように貼付してください。

※ できるだけ枠の中に貼付し、裏には貼らないでください。

政務活動費支出報告書

支出番号NO.

研究研修費	<input type="checkbox"/>	支出年月日	令和 2 年 1 月 14 日 支出								
調査旅費	<input type="checkbox"/>										
広報広聴費	<input checked="" type="checkbox"/>	支出額			¥	1	8	4	8	0	0
要請・陳情活動費	<input type="checkbox"/>										
資料作成費	<input type="checkbox"/>	支出先	アベ印刷株式会社 山形市船町82番地								
資料購入費	<input type="checkbox"/>										
人件費	<input type="checkbox"/>										
事務所費	<input type="checkbox"/>										
通信・交通費	<input type="checkbox"/>										
支出内容											
おりはら政信通信第44号の印刷代金 発行部数 6,000部											

領 収 書 No 000821

おりはら政信様

	3	1	8	4	8	0	0		

恒しおりはら政信印刷代金

上記の金額正に領収致しました

金額 2年 1月 14日

内	金額	摘要
現金	0	
小切手		
振込		
手形		
合計		

アベ印刷株式会社
 代表取締役 阿部 雅之
 山形市船町82番地 TEL (023) 681-1951

取扱者印

取引銀行

領 収 書 貼 付 用 紙

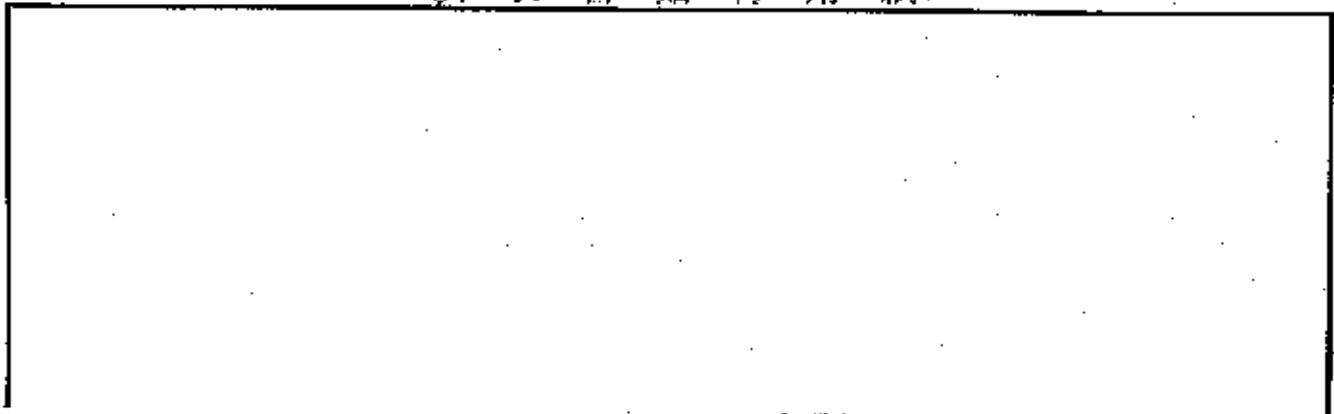

3049

請 求 書

No. 276275

990-2474

2 年 1 月 14 日

山形県山形市沼木863の2

おりはら政信 様

取引銀行

下記の通り御請求申し上げます。

品 名	単 位	単 価	備 考	金 額
1 おりはら通信 第44号 8P カラー	部	6,000		168,000
2				
3			消費税等10.0%	16,800
4				
5				
6				
7				
8				
9				
10				
			合 計	Y184,800 (16,800)
				内消費税等



※ 重ならないように貼付してください。

※ できるだけ枠の中に貼付し、裏には貼らないでください。

おりはら政信通信

No. 44

発行責任者/折原政信 電話番号/023 643 5094

T990 2474 山形市大字沼木563-2 ■ masa-ori@ma-catv.com

この「おりはら通信」は、政務活動簿を使用して作成しております。



年頭のごあいさつ!

希望に満ちた新春をお迎えのこととお喜び申し上げます。昨年は、お陰様で、市議会議員として5回目の当選を果たさせて頂きました。改めまして心から感謝と御礼を申し上げます。また、令和に改元されて初の国政選挙となった第25回参議院選挙において公明党は、7選挙区、比例区では東北・北海道で推進した若松かねいげほか6人が当選、選挙区と比例区を合わせて改選11議席を3議席上回る14議席を獲得させて頂きました。更に、9月8日に行われた山形市長選挙では39.08%と2番目に低い投票率となりましたが、佐藤孝弘氏は69,708票を獲得、前回得票数より11,539票を上乗せして堂々の2期目の当選を果たすことが出来ました。公明党山形市議団としては、これからも佐藤山形市政を応援する立場で連携を密に図りながら住みよい山形となるよう推進して参ります。そんな中、山形市は4月1日に中核市に移行し、7月1日には市政施行130周年を迎えました。これまで以上に、市民の皆様の一歩を把握しながら健康医療先進都市を目指し、広域連携中枢都市圏構想も見据え、山形市の更なる発展を進めて行かなければならないと思っています。おりはら政信は、皆様方から賜りました熱いご期待と、一票一票の重みを肝に銘じ、5期目も一生懸命に、市民の皆様へ寄添い、小さな声を聴く力とネットワーク政党の力を生かして、私の政治信条であります、現場第一主義に徹し、「誠実に」「真剣に」「情熱を持って」お一人お一人の声を市政に届け、皆様の声をガタチにして参ります。皆様にとって今年一年が素晴らしい年となるよう心からお祈り申し上げ年頭の挨拶とさせていただきます。

令和2年 元旦
山形市議会議員 折原政信



佐藤山形市長に政策提言!

12月25日(水)午前10時から、令和2年度予算編成に関する政策提言を佐藤孝弘市長に公明党山形市議団としてお渡しさせて頂きました。

政策提言は、1. 世界に誇る「健康医療先進都市」実現のために12項目、2. 県都に相応しいトップクラスの子育て環境整備のために11項目、3. 活力ある産業のまちづくりのために6項目、4. 市民協働のまちづくりのために3項目、5. 安全・安心のまちづくりのために9項目の合計41項目になります。其の内、新規が22項目、継続拡充6項目、継続13項目となります。

私から、其の内の新規及び継続拡充の中から12項目について概要を説明させて頂きました。佐藤市長からは、公明党山形市議団の政策提言に対して高く評価して頂いているとお言葉と、各項目をしっかりと確認検討して行く旨のお話を頂き、後日、回答会も行って頂くことを約束して頂きました。

市民の安全・安心を確立し、さらに住みよい山形市となるよう今後とも実現に向け全力で取り組んで参ります。また、市民の皆様のご意見やご要望等もどしどしお寄せください。



提言書を公明党山形市議団を代表して佐藤市長に手渡す



提言書の内容を説明する折原

(3) SDGs推進対策室の設置について

質問 本市においても、全庁への指導強化のみならず、市民や市内企業等に対するSDGsの積極的な周知及び効果的な取組推進を図る必要があることから、SDGsに特化する推進対策室を設置すべきと考えますがどう

答弁 実質的な取組が重要であり、民間を推進するための取組がそのものが、本市のSDGsの推進体制となる

3 スポーツ振興について

質問 本市有地のランドユナイテッドの取組について

答弁 本市有地のランドユナイテッドの取組については、国土交通省の「国土利用振興基金」を活用し、民間事業者と連携して、スポーツ施設等の整備を進めることとしている

質問 本市有地のランドユナイテッドの取組について、具体的な取組内容や進捗状況はどうか

答弁 本市有地のランドユナイテッドの取組については、国土交通省の「国土利用振興基金」を活用し、民間事業者と連携して、スポーツ施設等の整備を進めることとしている

質問 本市有地のランドユナイテッドの取組について、具体的な取組内容や進捗状況はどうか

答弁 本市有地のランドユナイテッドの取組については、国土交通省の「国土利用振興基金」を活用し、民間事業者と連携して、スポーツ施設等の整備を進めることとしている

質問 本市有地のランドユナイテッドの取組について、具体的な取組内容や進捗状況はどうか

答弁 本市有地のランドユナイテッドの取組については、国土交通省の「国土利用振興基金」を活用し、民間事業者と連携して、スポーツ施設等の整備を進めることとしている



4 公民連携で南沼原小学校跡地を福祉の里に

質問 南沼原小学校跡地の活用について、具体的な取組内容や進捗状況はどうか

答弁 南沼原小学校跡地の活用については、民間事業者と連携して、福祉施設等の整備を進めることとしている

質問 南沼原小学校跡地の活用について、具体的な取組内容や進捗状況はどうか

答弁 南沼原小学校跡地の活用については、民間事業者と連携して、福祉施設等の整備を進めることとしている

質問 南沼原小学校跡地の活用について、具体的な取組内容や進捗状況はどうか

答弁 南沼原小学校跡地の活用については、民間事業者と連携して、福祉施設等の整備を進めることとしている

5 庁用車へのドライブレコーダーの設置について

質問 本市の庁用車へのドライブレコーダーの設置について、具体的な取組内容や進捗状況はどうか

答弁 本市の庁用車へのドライブレコーダーの設置については、民間事業者と連携して、ドライブレコーダーの設置を進めることとしている

質問 本市の庁用車へのドライブレコーダーの設置について、具体的な取組内容や進捗状況はどうか

答弁 本市の庁用車へのドライブレコーダーの設置については、民間事業者と連携して、ドライブレコーダーの設置を進めることとしている



議会報告会が開催されました!



議会報告会が12月9日(月)、11日(水)の二日間に亘って、4班体制の8ヶ所で開催されました。この議会報告会は、平成25年11月から開始して、今年で7回目になります。

私の3班は、仁藤俊彦農文教委員長を班長に、齊藤栄治環境建設副委員長を副班長として、長谷川幸司副議長、今野誠一議員、鈴木進議員、渡辺元議員、菊地健太郎議員、そして私折原政信の8人構成です。

私たち3班は9日が山寺コミュニティセンター、11日が本沢コミュニティセンターで、それぞれ役割分担をして臨みました。私は司会進行と受付を行わせて頂きました。

各会場とも熱心に話を聞いて頂きました。また、大変に貴重なご意見やご要望をお聞きすることが出来ました。山形市議会では、議会報告会の在り方を含め、市民の皆様により議会の見える化を進めるために、10月7日に議会改革検討委員会を立ち上げました。今後、各派間の意見を出し合い検討して行きたいと思っております。

議会見学会&演奏会が開催されました!



令和元年12月17日、議会見学会&演奏会が山形市議会本会議場で開催されました。斎藤市議会議長挨拶、高倉副市長の来賓挨拶の後、事務局から機能と仕組みについて概要説明がありました。休憩を挟んで、山形交響楽団の弦楽四重奏でアンコールも含め6曲奏でられました。

山形交響楽団は創立47周年を迎え、50周年を目指していること、日本国内には37の交響楽団がありますが実力や実績では6番目と言う地位をもらっており、世界では46位の位置づけとのことでした。

各会派の前には議会棟にある美術品も並べられました。公明党議員控室には、「晩秋の山」中島久雄作品が掲げられています。

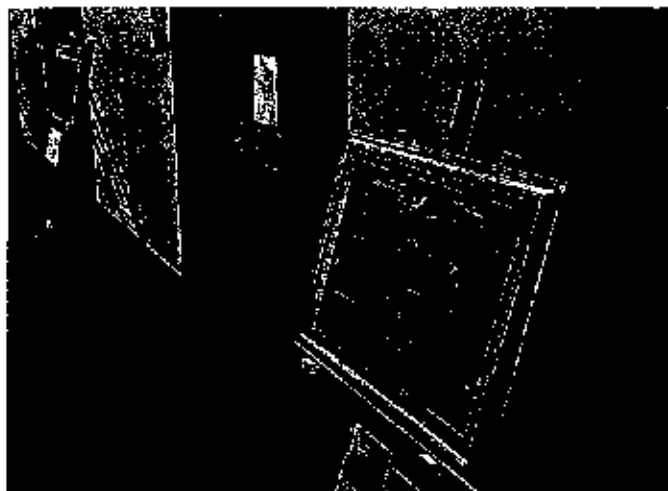

防雪ネット設置完了!



8月に市営住宅に住んでいる障がい者の方から相談を頂きました。車イスを利用する耐火4階建て住宅の1階に住んでいるが、冬になるとスロープに雪が積もり、車イスで上がるに上がれなくなってしまうとの相談内容でした。隣の棟にも障がい者用の部屋が1階にあるものの、同じ造りではなく路面とフラットになっていました。

**実現
しました!**

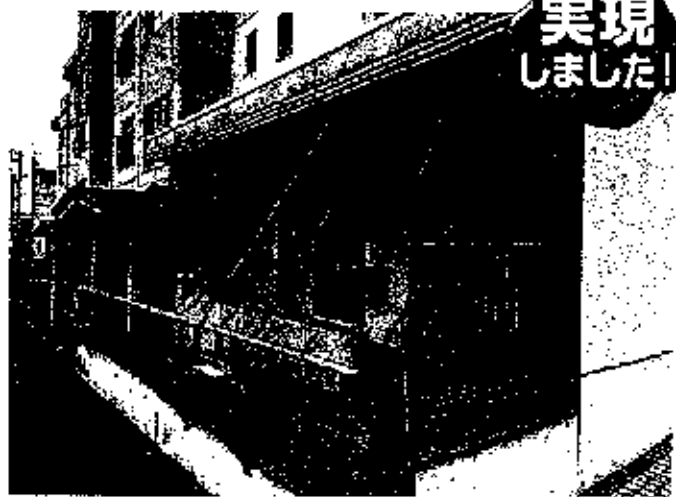

担当課にお邪魔し、何とかならないものなのか検討をお願いしました。本格的に雪が降ってこないうちに防雪ネットが設置されました。最終的には防雪ネットを設置することとなりましたが、これで十分だとは思いません。経過を確認しながら更に良い手立てが無いのか模索していきたいと思っております。

9年かけて総延長340mの側溝を整備!



沼木中町内会及び沼木下町内会の側溝整備が終了しました。この側溝整備は、平成22年から始まり平成30年11月までの9年間で総延長340mとなりました。

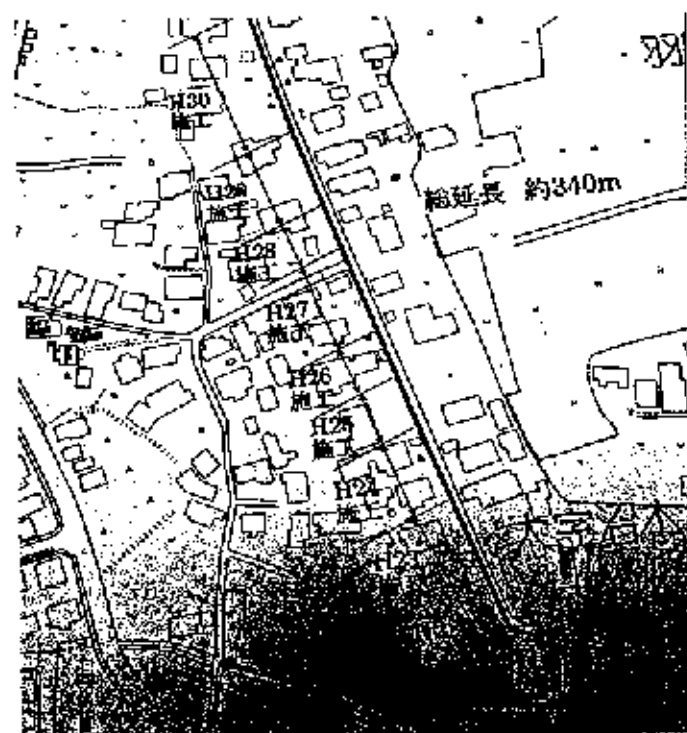

検めて、道路維持課からその経過を確認していただきました。1年間で2回行った区間もありますが、随意契約という形式を取りながら少しずつ側溝整備を進めて頂きました。これまで、この区間は道幅も狭く石積の側溝に蓋も掛けられておらず車の行き来が不便でしたが、完成により安心して走行出来るとの声が沢山寄せられています。これからも、皆さんの声を一つずつカタチにしていきたいと思います。

カーブミラーを交換設置完了!

実現
しました!



沼木新町地区内で、個人宅の屋敷内にあるカーブミラーが樹木等が伸びて良く見えない。枝を払ってもらったがカーブミラー本体も壊れており敷地外に交換移設して貰えないかとのご相談を頂きました。調べて見ると地区安全協会が大分前に設置したものの、台帳なども整備されていないとのことでした。

町内会長と連携し道路維持課に要望書を提出し、この度、個人敷地内から道路の歩道上に、新しいカーブミラーに交換して設置完了していただきました。また要望通り、山形市管理として頂きました。



危険個所にガードレールを設置！

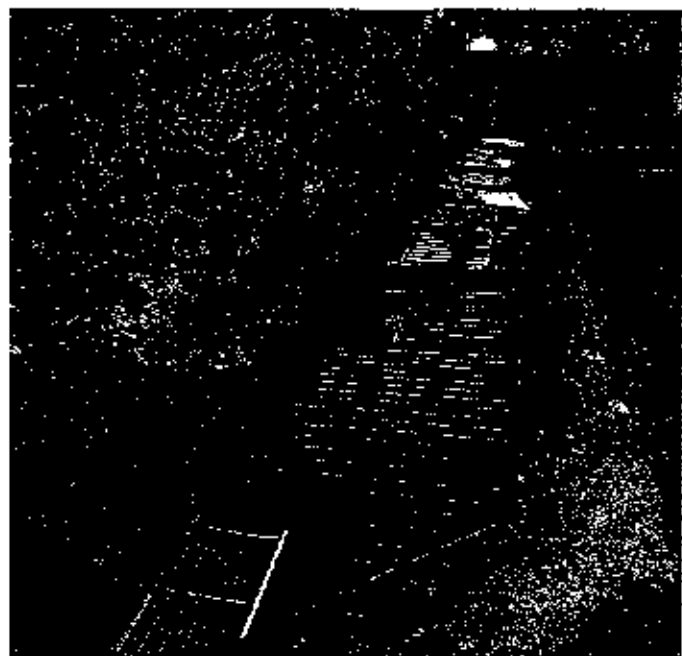

沼木七町内会長との「沼木の将来を語る会」の中で、危険個所として挙げられたのが山形県所有地の中にある水路でした。金澤忠一県議会議員と一緒に山形県工業技術センターに赴き話し、山形市が施工するのであればガードレールの設置については了承するとの話を頂きました。

実現 しました！



設置までに県と市の中で若干の意思疎通が掛けたところがあり、再度金澤県議会議員と同センターにお邪魔し話を押し進めました。漸く山形県工業技術センターからの許可を得て、山形市道路維持課がガードレールの設置を完了して頂きました。若干時間が掛かりましたが地区の皆様の安全が確保されて本当に良かったと思っています。

素早い対応に感謝！



歩道上に雑草が生えて散歩するのに支障をきたすので何とかして欲しいとの電話連絡がありました。現場に赴き、現状を把握(担当町内会の存在しない所)して担当課の道路維持課に除草をお願いさせて頂きました。

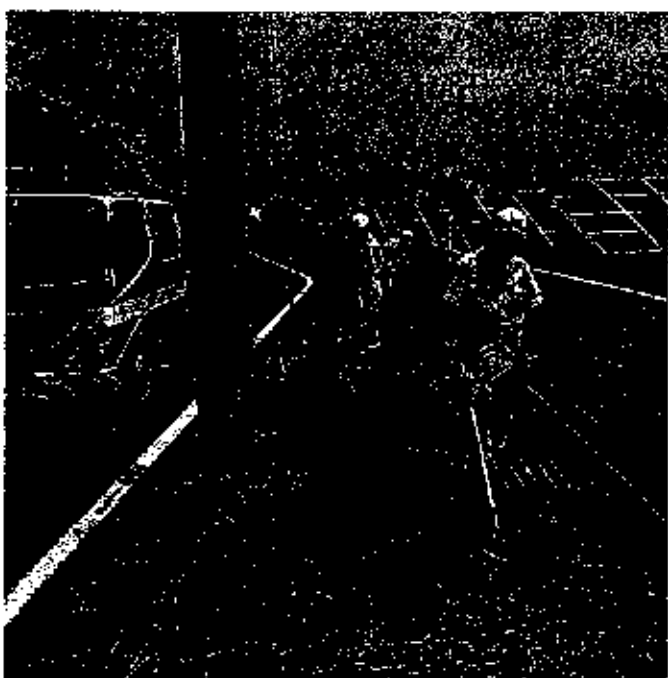

依頼して翌日、現場を通ったところ道路維持課の方々が除草と刈り取った草の収集をされていました。お陰様で雑草もなくなり歩道の道幅が確保されました。素早い対応に心から感謝申し上げます。

議員活動とその足跡

山形を元気に!

詳細はホームページの「おりはらブログ」でご覧下さい



1月4日
新春名刺交換会



1月18日
ジャンプ大王大会
佐藤市長とともに



2月2日
第24回
湯沼原みんなの音楽祭

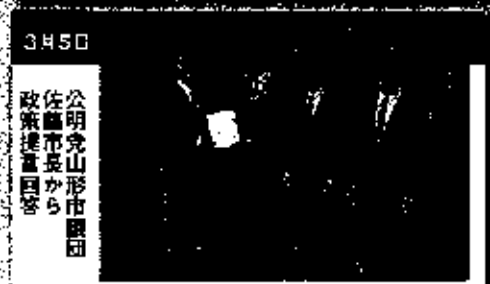

3月5日
公明党山形市団
佐藤市長から
政策提言回答



4月1日
山形市中核市移行
記念式典



4月21日
山形市議会議員選挙
5期目の当選を飾る



5月11日
ガストロノミー
ウォーキング
佐藤市長とともに



5月30日
公明党山形市団で
東京事務所を訪問



7月1日
山形市制施行130周年
新築式典にて



8月22日
山形市親睦会懇話会



9月29日
湯沼原地区
スポーツレクリエーション



10月27日
第1方面陸技華道練習会
(藤十中学校周辺にて)



11月3日
第48回湯沼原地区文化祭
全県集議会議長とともに



11月7日
全国都市問題会議
山形県

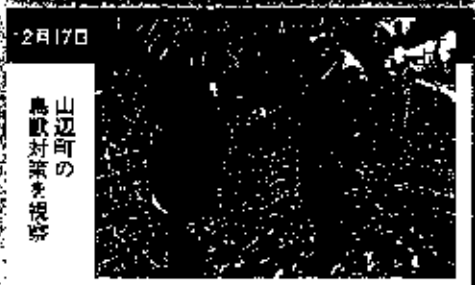

12月17日
山辺町の
鳥獣対策を視察

<5しの
110番

おりはらをどんどん 働かせて下さい!

TEL&FAX 023-643-5094

お気軽にご相談ください

折原政信

検索



@OriharaMasanobu

Facebook

http://masa-ori.com/



おりはらブログは毎日更新!!

⑤ 資料作成費

25,679円

政務活動費支出報告書

支出番号NO.

研究研修費	<input type="checkbox"/>	支出年月日	令和元年5月27日支出								
調査旅費	<input type="checkbox"/>										
広報広聴費	<input type="checkbox"/>	支出額					¥	3	2	9	4
要請・陳情活動費	<input type="checkbox"/>										
資料作成費	<input checked="" type="checkbox"/>	支出先	日立キャピタルNBL株式会社 東京都港区西新橋1-3-1 西新橋スクエア								
資料購入費	<input type="checkbox"/>										
人件費	<input type="checkbox"/>										
事務所費	<input type="checkbox"/>										
通信・交通費	<input type="checkbox"/>										
支出内容	コピー機リース代 ◇2019年5月(第58回分) 8,100円×1.08 = 6,588円 6,588円 の2分の1 3,294円										

平素は格別のお引き立てを賜り厚く御礼申し上げます。
下記金額を正に領収いたしました。

領収証

領収証No.20190605-00252
2019年06月05日 発行

お客様名 折原政信事務所 折原 政信 様

4789913

日立キャピタルNBL
作成場所：東京都港区西新橋1-3-1



ご契約者名 折原 政信 様

6,588 円	2019年05月27日
---------	-------------

支店名	〒147-3917
支店番号	
支店名義	

※お客様の情報を保護するため、口座番号の一部を隠してあります。

1	2014年07月	1030-9361-4800-00	複写機	58	2	6688	6100	0
3								
5								
7								
						円	円	円
1 件						6588	6100	0

【お知らせ】ご不明な点がございましたら、誠に恐れ入りますが裏面のお問合せ先までご連絡を頂きますようお願い申し上げます。

※金額を訂正したものは無効とします。
※再発行は致しません。

印紙税申告
付につき
事務署承認済

政務活動費支出報告書

支出番号NO.

研究研修費	<input type="checkbox"/>	支出年月日	令和元年6月27日支出								
調査旅費	<input type="checkbox"/>										
広報広聴費	<input type="checkbox"/>	支出額					¥	3	2	9	4
要請・陳情活動費	<input type="checkbox"/>										
資料作成費	<input checked="" type="checkbox"/>	支出先	日立キャピタルNBL株式会社 東京都港区西新橋1-3-1 西新橋スクエア								
資料購入費	<input type="checkbox"/>										
人件費	<input type="checkbox"/>										
事務所費	<input type="checkbox"/>										
通信・交通費	<input type="checkbox"/>										
支出内容											

領収証

領収証No.20190708-00253
2019年07月08日 発行

平素は格別のお引き立てを賜り厚く御礼申し上げます。
下記金額を正に領収いたしました。

お客様名 折原政信事務所 折原 政信 様

〒100-0001 東京都千代田区千代田 4789913

ご契約者名 折原 政信 様

日立キャピタルNBL株式会社
作成場所：東京都港区西新橋



金額	6588 円	2019年06月27日
----	--------	-------------

金融機関名	支店番号	口座番号	振替 振込

※お客様の情報を保護するため、口座番号の一部を隠してあります。

1	2014年07月	1030-9361-4800-00	控本簿	59	1	6588	6100	0
3								
5								
7								
			件			円 6588	円 6100	円 0

【お知らせ】ご不明な点がございましたら、誠に恐れ入りますが至速のお問合せ先まで、ご連絡を頂きますようお願い申し上げます。

※金額を訂正したものは無効とします。
※再発行は致しません。

印刷物申請納付につきは
振替書承認済



政務活動費支出報告書

支出番号NO.

研究研修費	<input type="checkbox"/>	支出年月日	令和元年7月3日支出						
調査旅費	<input type="checkbox"/>								
広報広聴費	<input type="checkbox"/>	支出額				千	百	十	元
要請・陳情活動費	<input type="checkbox"/>						8	7	8
資料作成費	<input checked="" type="checkbox"/>	支出先	株式会社 ケーズデンキ 山形本店 山形市若宮2-12-7						
資料購入費	<input type="checkbox"/>								
人件費	<input type="checkbox"/>								
事務所費	<input type="checkbox"/>								
通信・交通費	<input type="checkbox"/>								

支出内容

品代

- ①コピー用紙 1,752円の2分の1 = 876円
- ②プリンターインクカートリッジ 11,818円の2分の1 = 5,909円

領収証
2019年7月3日(水) 17時38分
折原政信様

金額 ¥13,570
(内消費税等 ¥1,005)

【領収番号

但し、お品代として
上記金額正に領収致しました。

〈決済内訳〉
現金 ¥13,570
(内消費税等 ¥1,005)

現金お預かり
お釣り ¥6,430

ケーズデンキ山形本店
電話番号 023-644-7914
販売担当者405613

店コード 220006450994
売上伝票番号 2310003650346

あんしんパスポートアプリダウンロードと
新規登録でクーポンプレゼント中!
【実施期間：2019年8月31日まで】



新製品が安い
ケーズデンキ

お買上げ明細
2019年7月3日(水) 17時38分

【お名前】 (000093895439)
お名前 折原 政信 様
会員番号 5007281045001

〈明細〉
1 ●コピー用紙 持帰
三菱製紙
4957250801814 RE-FSC-MX A4 8%
5%値引対象 4点 ¥1,752
2 ●インクカートリッジ 持帰
エプソン
4988617143682 IC6CL70L 8%
5%値引対象 2点 ¥11,818

6点/合計 ¥13,570
税率別内訳 / 課税対象額 8% ¥13,570
(内消費税額 ¥1,005)

[0545099-054405613-2310003650346]

政務活動費支出報告書

支出番号NO.

研究研修費	<input type="checkbox"/>	支出年月日	令和元年7月29日 支出								
調査旅費	<input type="checkbox"/>		支出額					¥	3	2	9
広報広聴費	<input type="checkbox"/>										
要請・陳情活動費	<input type="checkbox"/>										
資料作成費	<input checked="" type="checkbox"/>	支出先		日立キャピタルNBL株式会社 東京都港区西新橋1-3-1 西新橋スクエア							
資料購入費	<input type="checkbox"/>										
人件費	<input type="checkbox"/>										
事務所費	<input type="checkbox"/>										
通信・交通費	<input type="checkbox"/>										
支出内容 コピー機リース代 ◇2019年7月(第60回分) 6,100円×1.08 = 6,588円 6,588円 の2分の1 3,294円											

領収証

領収証No.20190807-00244
2019年08月07日 発行

平素は格別のお引き立てを賜り厚く御礼申し上げます。
下記金額を正に領収いたしました。

お客様名 折原政信事務所 折原 政信 様

4789913

日立キャピタルNBL株式会社
作成場所：東京都港区西新橋1-3-1



ご契約者名 折原 政信 様

6,588 円 2019年07月29日

金融機関名	〒	〒
支店名	〒	〒
口座番号	〒	〒
口座名義	〒	〒

※お客様の情報を保護するため、口座番号の一部を黒く表示しております。

1	2014年07月	1030-8381 4800-00	複写機	60	0	6588	6100	0
3								
5								
7								
				1	件	6588	6100	0

【お知らせ】 ご不明な点がございましたら、誠に恐れ入りますが表面のお問合せ先までご連絡を頂きますようお願い申し上げます。

※金額を訂正したものは無効とします。
※再発行は致しません。

印紙税申告納付しつき之
税務署承認済



政務活動費支出報告書

支出番号NO.

研究研修費	<input type="checkbox"/>	支出年月日	令和元年8月27日支出					
調査旅費	<input type="checkbox"/>							
広報広聴費	<input type="checkbox"/>	支出額	¥ 3 9 5 2					
要請・陳情活動費	<input type="checkbox"/>							
資料作成費	<input checked="" type="checkbox"/>	支出先	日立キャピタルNBL株式会社 東京都港区西新橋1-3-1 西新橋スクエア					
資料購入費	<input type="checkbox"/>							
人件費	<input type="checkbox"/>							
事務所費	<input type="checkbox"/>							
通信・交通費	<input type="checkbox"/>							
支出内容 コピー機リース代 ◇2019年7月23日より1年間 7,320円×1.08 = 7,905円 7,905円 の2分の1 3,952円								

領収証

領収証No.20190905-00237
2019年09月05日発行

平素は格別のお引き立てを賜り厚く御礼申し上げます。
下記金額を正に領収いたしました。

お客様名 折原政信事務所 折原 政信 様

4789913

ご契約者名 折原 政信 様

日立キャピタルNBL株式会社
作成場所：東京都港区西新橋1-3-1



7905 円 2019年08月27日

金融機関名
支店番号
口座番号
予約 7977

※お客様の情報を守るため、口座番号の一部を表示していません。

1	2019年07月	1030-9361-4800 01	複写機	1	0	7905	7320	0
3								
5								
7								
		件				円 7905	円 7320	円 0

【お知らせ】ご不明な点がございましたら、誠に恐れ入りますが事務局のお問合せ先までご連絡を頂きますようお願い申し上げます。

※金額を訂正したものは無効とします。
※再発行は致しません。

印紙税申告納付につきは
税務署承認済



〒990-2474
山形県山形市
大字沼木863-2
折原 政信事務所 内
折原 政信

様

1 / 1

0024134

〒261-7108
千葉県千葉市美浜区中瀬2丁目6-1
WBGマリブイースト棟B階
日立キャピタルNEJ株式会社
資産管理課 調子担当
お問合せTEL 043-333-7200

再リースのお知らせ兼再リース料のご請求書

拝啓 時下ますますご清栄のこととお慶び申し上げます。平素は格別のご愛顧を賜り厚く御礼申し上げます。
さて、先日「リース期間満了に伴う契約手続きのお知らせ」にてご案内申し上げましたお客様とのリース契約
につきまして、ご契約条件に基づき、再リース契約の手続きをさせていただきましたのでお知らせいたします。
本書をもって再リース料の請求書とさせていただきます。
なお、ご契約内容は下記の通りとなりますので、ご確認をお願い申し上げます。

敬具

記

<再リース契約のご内容>

契約番号	1030-9361-4800-01	再リース回数	01回		
***	-	再リース料(年額)	7,320 円		
再リース期間	2019年07月23日より1年間	消費税等	585 円		
お支払日	2019年08月27日	お支払額	7,905 円		
物件番号	物件名	メーカー名	型式	台数	設置場所
001-00	複写機	富士ゼロックス	DocuCentre1058DC	1	山形県山形市大字沼木863-2

物件 全 1 件 (代表物件のみ表示しております)

※表示文字数を越えた部分は割愛しております。予めご了承ください。

<お支払方法>

お支払日	2019年08月27日	お支払額	7,905 円
金融機関	■■■■■	支店名	■■■■■
お引落(お振込)口座	■■■ ■■■■	口座名義人	初め 初め

【ご注意】

お支払方法は、原契約が口座振替のお客様は上記指定金融機関より自動引落としとなります。前営業日までにご準備をお願いいたします。また、ご指定いただいたお支払口座と当社に対する他のお支払いに係る口座が同一のときは、当社は、これらの代金を合算した金額で金融機関に対して口座振替の依頼をさせていただくことがあります。

原契約が銀行振込のお客様は、上記指定口座へお支払日までにご送金いただきますようお願い申し上げます。なお、恐れ入りますが、振込手数料はお客様ご負担にてお願いいたします。

〒990 2474
山形県山形市
大字沼木863-2
折原 政信事務所 内
折原 政信

様

1 / 2

0026048

〒261-7108
千葉県千葉市美浜区中瀬2丁目6-1
WBGマリンフイースト棟8階
日立キャピタルNBL株式会社
資産管理部 賃貸担当
お問合せTEL 043 333-7200

リース期間満了に伴う契約手続きのお知らせ

拝啓 時下ますますご清栄のこととお慶び申し上げます。平素は格別のご愛顧を賜り厚く御礼申し上げます。
さてこの度、現在ご利用いただいておりますリース契約が満了を迎えますが、リース期間満了後も引き続き
下記条件にてリース物件をご利用いただけますのでご案内申し上げます。

つきましては下記内容をご確認の上、お手続きいただきますようお願い申し上げます。

リース物件の全部または一部について、再リースをご希望されない場合にはご回答期日までに、同封のリース
終了通知書にてご連絡くださいますようお願い申し上げます。なお、リース終了のお申出がないときには、再リ
ースの手続きをさせていただきます。再リース契約時には裏面記載の暴力団排除条項が適用されることを承諾す
るものとし、暴力団排除条項を承諾いただけない場合は、ご回答期日までにお申し出下さい。その場合は、
再リース契約をお断りさせていただきますので、ご了承下さい。

敬具

記

<現在ご利用のリース契約>

契約番号	1030-9361-4800-00	リース期間	2014年07月23日～2019年07月22日		
***	-	再リース回数	-		
物件番号	物件名	メーカー名	型式	台数	設置場所
001-00	複写機	富士ゼロックス	DocuCentre1068DC	1	山形県山形市大字沼木863-2

物件 全 1 件

※表示文字数を越えた部分は割愛しております。予めご了承ください。

<再リースの条件> ※ 再リースは年1回のお支払いで1年間ご利用いただける制度です。

・再リースをご希望され、特に契約内容に変更がない場合は手続きの必要はございません。

再リース期間	2019年07月23日より1年間	金融機関	
お支払日	2019年08月27日	お引落(お振込)口座	
再リース料(年額)	7,320 円	支店名	
消費税等	585 円	口座名義人	折原 政信
お支払額	7,905 円		

<リース契約終了の手続き>

- ①リース終了をご希望される場合には、同封のリース終了通知書に必要事項を記入いただきご記名・ご捺印の上、下記回答期日までに弊社宛へご返送下さい。
- ②リース契約を終了された場合、リース物件を原状回復(コンピューター等のデータ消去を含む)の上弊社指定場所へご返還いただきます。
- ③リース物件はリース会社の所有物となりますので、無断で処分したり販売会社等に引き渡すことはできません。
- ④リース物件の返還に関する費用(指定場所への運搬・原状回復の費用等)につきましてはお客様のご負担となります。
- ⑤リース物件返還のお手続きにつきましては、リース期間満了日前後に弊社又は弊社の委託業者(指定業者)よりご連絡をいたしますのでご確認ください。

<記載内容等に変更事項がある場合>

・リース終了通知書(変更通知書)の「変更事項通知欄」に変更内容をご記入ください。

(備考欄)

ご回答期日

2019年05月31日

政務活動費支出報告書

支出番号NO.

研究研修費	<input type="checkbox"/>	支出年月日	令和元年11月1日 支出					
調査旅費	<input type="checkbox"/>							
広報広聴費	<input type="checkbox"/>	支出額	¥ 5 0 6 0					
要請・陳情活動費	<input type="checkbox"/>							
資料作成費	<input checked="" type="checkbox"/>	支出先	株式会社 ケーズデンキ 山形本店 山形市若宮2-12-7					
資料購入費	<input type="checkbox"/>							
人件費	<input type="checkbox"/>							
事務所費	<input type="checkbox"/>							
通信・交通費	<input type="checkbox"/>							
	<input type="checkbox"/>							

支出内容

品代

①プリンターインクカートリッジ 10,120円 の2分の1 = 5,060円

領収証

2019年11月1日(金) 14時26分

折原政信様

金額 ¥10,120
(内消費税等 ¥920)

但し、お品代として
上記金額正に領収致しました。

現金 ¥10,120
(内消費税等 ¥920)

現金お預かり
お釣り ¥9,880

ケーズデンキ山形本店
電話番号 023-644-7914
販売担当番 632712



あんしんパスポートアプリダウンロードと
新規登録でクーポンプレゼント中!
【実施期間：2020年3月31日まで】



新製品が安い
KS ケーズデンキ

お買上げ明細

2019年11月1日(金) 14時26分

(お名前) 折原 政信 (0000093885439)
会員番号

1 ●インクカートリッジ 持帰
エプソン 4988617143708 10BK70L 10%
7%値引対象 5点 ¥5,060

2 ●インクカートリッジ 持帰
エプソン 4988617143715 10C70L 10%
7%値引対象 1点 ¥1,012

3 ●インクカートリッジ 持帰
エプソン 4988617143722 10M70L 10%
7%値引対象 2点 ¥2,024

4 ●インクカートリッジ 持帰
エプソン 4988617143739 10Y70L 10%
7%値引対象 2点 ¥2,024

10点/合計 ¥10,120
税率別内訳 / 課税対象額 10% ¥10,120
(内消費税額 ¥920)

[0545099-054652712-2310005404542]

⑥ 資料購入費

122,911円

政務調査費支出報告書

支出番号NO.

研究研修費	<input type="checkbox"/>	支出年月日	平成 31 年 4 月 30 日 支出								
調査旅費	<input type="checkbox"/>										
広報広聴費	<input type="checkbox"/>	支出額				¥	2	7	0	0	0
要請・陳情活動費	<input type="checkbox"/>										
資料作成費	<input type="checkbox"/>	支出先	株式会社 時事通信社 東京都中央区銀座5丁目15番8号								
資料購入費	<input checked="" type="checkbox"/>										
人件費	<input type="checkbox"/>										
事務所費	<input type="checkbox"/>										
通信・交通費	<input type="checkbox"/>										

支出内容

①JAMP(時事行財政情報モニター) 平成31年4月1日～平成31年9月30日
32400円から4月分全額返済のため5400円を差し引いて27000円を計上

【領収書貼付】 ○重ならないよう貼付してください。
○表面のみに貼付し、不足のときは様式2を使用してください。

〒990-2474
山形県山形市大字沼木863-2

折原 政信 様

お客様番号 XXXXXXXXXX

領収証

折原 政信 様

領収日	平成31年4月30日
領収番号	951R584-2

領収金額 32,400 円
(消費税等 2,400円 を含む)
期間 平成 31年 4月 1日～ 平成 31年 9月 30日

種類	[配信先]	数量	月額	月数	領収金額
					30,000
			(消費税		2,400)
					32,400

上記の通り領収いたしました。
この件についてのお問い合わせは、山形支局までお願い致します。 (TEL 023 631-2157)

〒110-0001
東京都中央区銀座5丁目15番24号
株式会社 日本郵政株式会社
〒110-0001 東京都中央区銀座5丁目15番24号
代表取締役 代 表



政務活動費支出報告書

支出番号NO.

研究研修費	<input type="checkbox"/>	支出年月日	令和元年5月31日支出								
調査旅費	<input type="checkbox"/>										
広報広聴費	<input type="checkbox"/>	支出額					¥	5	2	8	1
要請・陳情活動費	<input type="checkbox"/>										
資料作成費	<input type="checkbox"/>	支出先	山形新聞城南専売所他 山形市城西町3-17-3								
資料購入費	<input checked="" type="checkbox"/>										
人件費	<input type="checkbox"/>										
事務所費	<input type="checkbox"/>										
通信・交通費	<input type="checkbox"/>										
支出内容											
新聞代金(5月分) 山形新聞 3,394円 + 公明新聞 1,887円 = 5281円											
【領収書貼付】 ○重ならないよう貼付してください。 ○表面のみに貼付し、不足のときは様式2を使用してください。											
各領収書は様式2に添付。											

領収書貼付用紙

1年 5月 領収書
 山形市大字沼末883-2 地区 420 No. 00037

折原 政信 様

品名	部数	単価	金額
山形新聞	1	3,394	3,394
合計			3,394

ご購読についてのご案内は、下記URLからご確認ください。

山形新聞城南支店所
 山形市南町1-1-1
 TEL 023-645-1011

朝刊配達・配達スタッフ募集中です
 お気軽にお問合せください

再度ご購読ありがとうございます。



新聞購読料 領収証

折原 政信 様

ご購読ありがとうございます。
 下記金額を正に領収いたしました。

2019年5月分 領収日 5月9日

¥6,586

品名	部数	単価	金額
聖教新聞	1	934	934
創価新報	1	108	108
未来ジャーナル	1	54	54
少年少女希望新聞	1	54	54
大白蓮華	3	205	615

その他購読料等 領収証

品名	部数	単価	金額
公明新聞	1	1,887	1,887

19,936

販売店 井上 幸行
 住所 山形市城西町5丁目3-12
 TEL 023-645-0028 FAX 023 645-0004
 お申込No. 06015-03108(073)



※ 重ならないように貼付してください。

※ できるだけ枠の中に貼付し、裏には貼らないでください。



政務活動費支出報告書

支出番号NO.

研究研修費	<input type="checkbox"/>	支出年月日	令和元年6月30日支出								
調査旅費	<input type="checkbox"/>										
広報広聴費	<input type="checkbox"/>	支出額					¥	5	2	8	1
要請・陳情活動費	<input type="checkbox"/>										
資料作成費	<input type="checkbox"/>	支出先	山形新聞城南専売所他 山形市城西町3-17-3								
資料購入費	<input checked="" type="checkbox"/>										
人件費	<input type="checkbox"/>										
事務所費	<input type="checkbox"/>										
通信・交通費	<input type="checkbox"/>										

支出内容

新聞代金(6月分)
山形新聞 3,394円 + 公明新聞 1,887円 = 5281円

【領収書貼付】 ○重ならないよう貼付してください。
○表面のみに貼付し、不足のときは様式2を使用してください。

各領収書は様式2に添付。

領収書貼付用紙

1年 6月 領収書
 山形市大字沼田960-2
 折原政信様

品名	数量	単価	金額
山形新聞	1	3,394	3,394
合 計			3,394

新聞配達・配送スタッフ募集中です
 お気軽にお問合せください

新聞購読料 領収証

折原 政信 様

ご購読ありがとうございます。
 下記金額を正に領収いたしました。
 2019年6月分 領収日 6月30日
 ¥6,586

聖教新聞	1,934	2	3,868
創価新報	108	1	108
未来ジャーナル	54	1	54
少年少女希望新聞	54	1	54
大白運筆	205	3	615

新聞購読料等 領収証

公明新聞	1,887	1	1,887
------	-------	---	-------

19936

販売店 井上 孝行
 住 所 山形市城西町5丁目3-12
 TEL 023-645-0028 FAX 023-645-0004
 お申込先 06015-03108(073)

※ 重ならないように貼付してください。

※ できるだけ枠の中に貼付し、裏には貼らないでください。

政務活動費支出報告書

支出番号NO.

研究研修費	<input type="checkbox"/>	支出年月日	令和元年7月31日支出								
調査旅費	<input type="checkbox"/>										
広報広聴費	<input type="checkbox"/>	支出額					¥	5	2	8	1
要請・陳情活動費	<input type="checkbox"/>										
資料作成費	<input type="checkbox"/>	支出先	山形新聞城南専売所他 山形市城西町3-17-3								
資料購入費	<input checked="" type="checkbox"/>										
人件費	<input type="checkbox"/>										
事務所費	<input type="checkbox"/>										
通信・交通費	<input type="checkbox"/>										

支出内容
 新聞代金(7月分)
 山形新聞 3,394円 + 公明新聞 1,887円 = 5,281円

【領収書貼付】 ○重ならないよう貼付してください。
 ○表面のみに貼付し、不足のときは様式2を使用してください。

各領収書は様式2に添付。

領収書貼付用紙

1年 7月 領収書
 山形市大字宮本00012 地区 2420 番 00038
 折原 政信

品名	数量	単価	金額
山形新聞	1	3,394	3,394
合計			3,394

朝刊配達・配送スタッフ募集中です
 お気軽にお問合せください

山形新聞社
 〒980-0001 山形市大字宮本3-10-1

保印

新聞購読料 領収証

折原 政信 様

ご購入ありがとうございます。
 下記金額を正に領収いたしました。

2019年7月分 領収日 7月31日
 ￥6,586

品名	数量	単価	金額
聖教新聞	1,934	2	3,868
朝日新報	108	1	108
未来ジャーナル	54	1	54
少年少女希望新聞	54	1	54
大白蓮華	205	3	615

その他購読料等 領収証

品名	数量	単価	金額
公明新聞	1,887	1	1,887

21,870
 2162
 20,002

販売店 井上 幸行
 住所 山形市城西町5丁目3-12
 TEL 023-645-0028 FAX 023-645-0004

お申込先 06015-03198(073)



※ 重ならないように貼付してください。

※ できるだけ枠の中に貼付し、裏には貼らないでください。

政務活動費支出報告書

支出番号NO.

研究研修費	<input type="checkbox"/>	支出年月日	令和元年8月31日支出								
調査旅費	<input type="checkbox"/>										
広報広聴費	<input type="checkbox"/>	支出額					¥	5	2	8	1
要請・陳情活動費	<input type="checkbox"/>										
資料作成費	<input type="checkbox"/>	支出先	山形新聞城南専売所他 山形市城西町3-17-3								
資料購入費	<input checked="" type="checkbox"/>										
人件費	<input type="checkbox"/>										
事務所費	<input type="checkbox"/>										
通信・交通費	<input type="checkbox"/>										

支出内容

新聞代金(8月分)
山形新聞 3,394円 + 公明新聞 1,887円 = 5281円

【領収書貼付】 ○重ならないよう貼付してください。
○表面のみに貼付し、不足のときは様式2を使用してください。

各領収書は様式2に添付。

領収書貼付用紙

2019年 8月 領収書
 山形市大字宮本883-2 電話 429-00037 00037
 折原政信

山形新聞	1	3,394	3,394
		合計	3,394

朝刊配達・配達スタッフ募集中です
 お気軽にお問合せください

保印

新聞購読料 領収証

折原 政信 様

ご購読ありがとうございます。
 下記金額を正に領収いたしました。

2019年 8月分 領収日 8月3日
 ￥6,586

聖教新聞	1,934	2	3,868
創価新報	108	1	108
未来ジャーナル	54	1	54
少年少女希望新聞	54	1	54
大白蓮華	205	3	615

その他購読料等 領収証

公明新聞	1,887	1	1,887
------	-------	---	-------

販売店 井上 孝行
 住所 山形市城西町5丁目3-12
 TEL 023-645-0028 FAX 023-645-0004
 お申込No. 06015-03108(073)



※ 重ならないように貼付してください。

※ できるだけ枠の中に貼付し、裏には貼らないでください。



政務活動費支出報告書

支出番号NO.

研究研修費	<input type="checkbox"/>	支出年月日	令和元年9月30日支出								
調査旅費	<input type="checkbox"/>										
広報広聴費	<input type="checkbox"/>	支出額					¥	5	2	8	1
要請・陳情活動費	<input type="checkbox"/>										
資料作成費	<input type="checkbox"/>	支出先	山形新聞城南専売所他 山形市城西町3-17-3								
資料購入費	<input checked="" type="checkbox"/>										
人件費	<input type="checkbox"/>										
事務所費	<input type="checkbox"/>										
通信・交通費	<input type="checkbox"/>										

支出内容

新聞代金(9月分)
山形新聞 3,394円 + 公明新聞 1,887円 = 5281円

【領収書貼付】 ○重ならないよう貼付してください。
○表面のみに貼付し、不足のときは様式2を使用してください。

各領収書は様式2に添付。

領 収 書 貼 付 用 紙

1 年 9 月 領 収 書
 山形市大字道末883-231 地区 420 391 0003

折原 政信 様

品 名	部 数	単 価	金 額
山形新聞	1	3,394	3,394
合 計			3,394



朝刊配達・配達スタッフ募集中です
 お気軽にお問合せください



新聞購読料 領 収 証

折原 政信 様

ご購入ありがとうございます。
 下記金額を正に領収いたしました。

2019 年 9 月分 領収日 9 月 30 日
 ￥6,586

* 10月分から、定価(税込)が変わるものもあります。

聖教新聞	1,934	2	3,868
創価新報	108	1	108
未来ジャーナル	54	1	54
少年少女希望新聞	54	1	54
大白蓮華	205	3	615

その他購読料等 領 収 証

公明新聞	1,887	1	1,887
------	-------	---	-------

21,870
 23,036

販売店 井上 孝行
 住 所 山形市城西町5丁目3-12
 TEL 023-645-0028 FAX 023-645-0004

お申込No 06015-03108(073)



※ 重ならないように貼付してください。

※ できるだけ枠の中に貼付し、裏には貼らないでください。



政務調査費支出報告書

支出番号NO.

研究研修費	<input type="checkbox"/>	支出年月日	令和元年10月29日支出							
調査旅費	<input type="checkbox"/>									
広報広聴費	<input type="checkbox"/>	支出額				¥	1	3	2	0
要請・陳情活動費	<input type="checkbox"/>									
資料作成費	<input type="checkbox"/>	支出先	株式会社 山形新聞社メディア局 山形市旅籠町2-5-12							
資料購入費	<input checked="" type="checkbox"/>									
人件費	<input type="checkbox"/>									
事務所費	<input type="checkbox"/>									
通信・交通費	<input type="checkbox"/>									

支出内容

- ①山形新聞記事データベース利用代 50本分 1100円(消費税込)
- ②振込手数料 220円

【領収書貼付】 ○重ならないよう貼付してください。
○表面のみに貼付し、不足のときは様式2を使用してください。

ご利用明細

毎度ご利用いただき、ありがとうございます。
ただしこのご利用明細は下記のとおりでございます。
ご了承ください。ご了承ください。

年月日	お取引時刻	口座番号	取引番号	取引金額
011029	11:27	11920	0063	
銀行番号	店番号	口座番号		
0122		現金扱い		
お取引内容	お取引金額	手数料		
お振込	¥1,100	¥220		
お取引後の残高		お振込手数料	¥220	

おつり ¥8,680

お受取人 カマカマクワンフンシヤ様
ご依頼人 イリハラ マキノノ 様
電話番号 023-643 5094
受付番号 1029006



政務活動費支出報告書

支出番号NO.

研究研修費	<input type="checkbox"/>	支出年月日	令和元年10月31日支出								
調査旅費	<input type="checkbox"/>										
広報広聴費	<input type="checkbox"/>	支出額					¥	5	2	8	1
要請・陳情活動費	<input type="checkbox"/>										
資料作成費	<input type="checkbox"/>	支出先	山形新聞城南専売所他 山形市城西町3-17-3								
資料購入費	<input checked="" type="checkbox"/>										
人件費	<input type="checkbox"/>										
事務所費	<input type="checkbox"/>										
通信・交通費	<input type="checkbox"/>										

支出内容

新聞代金(10月分)
山形新聞 3,394円 + 公明新聞 1,887円 = 5,281円

【領収書貼付】 ○重ならないよう貼付してください。
○表面のみに貼付し、不足のときは様式2を使用してください。

各領収書は様式2に添付。

領収書貼付用紙

1年 10月 領収書
 山形市大字沼木863-2 地区 420 No. 00037
 折原 政信 様

品名	部数	単価	金額
山形新聞	1	3,394	3,394
合計			3,394

ご購入についてのご意見ご要望は、下記販売店までご連絡ください。

山形新聞 城南専売所
 山形市城西町3-17-3
 TEL 643-6101

当期には消費税を含みます。
 上記金額正に領収しました。

1年 10月 3日



朝刊配達・配送スタッフ募集中です
 お気軽にお問合せください

毎度ご愛読ありがとうございます。

新聞購読料 領収証

折原 政信 様

ご購入ありがとうございます。
 下記金額を正に領収いたしました。

2019年 10月分 領収日 10月3日

前収金額 ¥6,602

*消費税率変更により、10月分から定価(税込)が変わりました。

品名	定価(税込)	部数	金額
聖教新聞※	1,934	2	3,868
創価新報	110	1	110
未来ジャーナル	55	1	55
少年少女希望新聞	55	1	55
大白蓮華	209	3	627

その他購読料等 領収証

品名	定価(税込)	部数	金額
公明新聞※	1,887	1	1,887

※は軽減税率対象品目です。

(10%対象 847)
 (8%対象 5,755)

販売店 井上 孝行
 住所 山形市城西町5丁目3-12
 TEL 023-645-0028 FAX 023-645-0004

お申込No. 06015-03108(073)



18,018
 1,210
 19,228

※ 重ならないように貼付してください。

※ できるだけ枠の中に貼付し、裏には貼らないでください。

政務調査費支出報告書

支出番号NO.

研究研修費	<input type="checkbox"/>	支出年月日	令和元年10月31日. 支出								
調査旅費	<input type="checkbox"/>										
広報広聴費	<input type="checkbox"/>	支出額				¥	3	3	0	0	0
要請・陳情活動費	<input type="checkbox"/>										
資料作成費	<input type="checkbox"/>	支出先	株式会社時事通信社 東京都中央区銀座5丁目15番8号								
資料購入費	<input checked="" type="checkbox"/>										
人件費	<input type="checkbox"/>										
事務所費	<input type="checkbox"/>										
通信・交通費	<input type="checkbox"/>										

支出内容

①JAMP(時事行財政情報モニター) 令和元年10月1日～令和2年3月31日

【領収書貼付】 ○重ならないよう貼付してください。
○表面のみに貼付し、不足のときは様式2を使用してください。

政務活動費支出報告書

支出番号NO.

研究研修費	<input type="checkbox"/>	支出年月日	令和元年11月8日支出							
調査旅費	<input type="checkbox"/>									
広報広聴費	<input type="checkbox"/>	支出額				¥	2	0	0	0
要請・陳情活動費	<input type="checkbox"/>									
資料作成費	<input type="checkbox"/>	支出先	東京都千代田区平河町2-4-1 公益財団法人 日本都市センター 理事長 大西秀人							
資料購入費	<input checked="" type="checkbox"/>									
人件費	<input type="checkbox"/>									
事務所費	<input type="checkbox"/>									
通信・交通費	<input type="checkbox"/>									

支出内容

書籍代

- ◆自治体の遠隔型連携の課題と展望 1000円
- ◆都市の未来を語る市長の会 前期・後期 1000円

○表面のみに貼付し、不足のときは様式2を使用してください。

領収証

★

内訳

現金 _____

小切手 _____ /

手形 _____ /

消費税等(%) _____

折原 政信 様

¥ 2,000.-

書籍代として

2019年11月8日 上記正に領収いたしました。

東京都千代田区平河町2丁目4番地
公益財団法人 日本都市センター
理事長 大西 秀人



収入印紙

自治体の遠隔型連携の問題と展望

— 新たな広域連携の取組 —

公益財団法人 日本都市センター

都市の未来を語る市長の会
(2018年度前期)

都市の未来を語る市長の会
(2018年度後期)

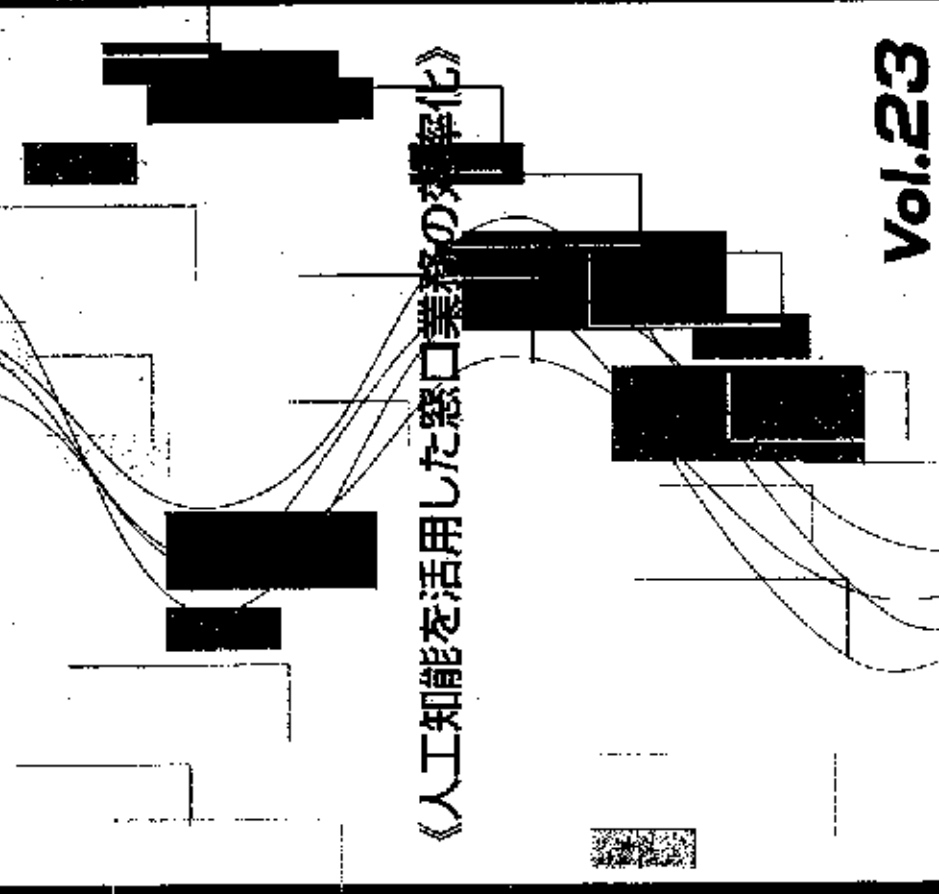

Vol.23

憲法改正論議と都市自治体

政務活動費支出報告書

支出番号NO.

研究研修費	<input type="checkbox"/>	支出年月日	令和元年11月30日支出								
調査旅費	<input type="checkbox"/>										
広報広聴費	<input type="checkbox"/>	支出額					¥	5	2	8	1
要請・陳情活動費	<input type="checkbox"/>										
資料作成費	<input type="checkbox"/>	支出先	山形新聞城南専売所他 山形市城西町3-17-3								
資料購入費	<input checked="" type="checkbox"/>										
人件費	<input type="checkbox"/>										
事務所費	<input type="checkbox"/>										
通信・交通費	<input type="checkbox"/>										

支出内容

新聞代金(11月分)
山形新聞 3,394円 + 公明新聞 1,887円 = 5281円

【領収書貼付】 ○重ならないよう貼付してください。
○表面のみに貼付し、不足のときは様式2を使用してください。

各領収書は様式2に添付。

領収書貼付用紙

1年11月
山形市大字沼木883-2

領収書

地区 420 No. 00087

折原 政信 様

品名	数量	単価	金額
山形新聞	1	3,394	3,394
合計			3,394

ご購読についてのご意見や苦情は、下記販売店までご連絡ください。

金額には消費税を含みます。
上記金額正に領収しました。

山形新聞 城南専売所
山形市城西町3-17-3
TEL 643-6101

19年11月30日



朝刊配達・配達スタッフ募集中です
お気軽にお問合せください

毎度ご愛顧ありがとうございます。

新聞購読料 領収証

折原 政信 様

ご購読ありがとうございます。
下記金額を正に領収いたしました。

2019年11月分 領収日 11月30日

金額 ¥6,602

品名	数量	単価	金額
聖教新聞※	1,934	2	3,868
創価新報	110	1	110
未来ジャーナル	55	1	55
少年少女希望新聞	55	1	55
大白蓮華	209	3	627

その他購読料等 領収証

品名	数量	単価	金額
公明新聞※	1,887	1	1,887

※は軽減税率対象品目です。 (10%対象 847)
(8%対象 5,755)

19,205
1210

販売店 井上 幸行
住所 山形市城西町5丁目3-12
TEL 023-645-0028 FAX 023-645-0004

お申込先 06015-03108(073)



※ 重ならないように貼付してください。

※ できるだけ枠の中に貼付し、裏には貼らないでください。

政務活動費支出報告書

支出番号NO.

研究研修費	<input type="checkbox"/>	支出年月日	令和元年12月31日支出								
調査旅費	<input type="checkbox"/>										
広報広聴費	<input type="checkbox"/>	支出額					¥	5	2	8	1
要請・陳情活動費	<input type="checkbox"/>										
資料作成費	<input type="checkbox"/>	支出先	山形新聞城南専売所他 山形市城西町3-17-3								
資料購入費	<input checked="" type="checkbox"/>										
人件費	<input type="checkbox"/>										
事務所費	<input type="checkbox"/>										
通信・交通費	<input type="checkbox"/>										

支出内容

新聞代金(12月分)
山形新聞 3,394円 + 公明新聞 1,887円 = 5,281円

【領収書貼付】 ○重ならないよう貼付してください。
○表面のみに貼付し、不足のときは様式2を使用してください。

各領収書は様式2に添付。

領 収 書 貼 付 用 紙

1 年 12 月
山形市大平沼木863-2

領 収 書

地区 420 No. 00037

折原 政信 様

記 号 名	計 数	単 価	合 計
山形新聞 ※	1	3,394	3,394
合 計			3,394

ご購入についてのご意見ご要望は、下記販売店までご連絡ください。



山形新聞 城南専売所

山形市城西町3-17-3
TEL 643-6101

金額に消費税が加算されています。
上記金額正に領収しました。

※ 軽減税率対象 (8%対象 3,394円)



係 印

毎度ご愛顧ありがとうございます。

新聞購読料 領 収 証

折原 政信 様

ご購入ありがとうございます。
下記金額を正に領収いたしました。

2019 年 12 月分

領収日 2020 年 1 月 3 日

¥6,547

聖教新聞※	1,934	2	3,868
創価新報	55	1	55
未来ジャーナル	55	1	55
少年少女希望新聞	55	1	55
大白蓮華	209	3	627

その他購読料等 領 収 証

公明新聞※	1,887	1	1,887
-------	-------	---	-------

※は軽減税率対象品目です。

(10%対象 792)

(8%対象 6,755)

販売店 井上 孝行
住 所 山形市城西町5丁目3-12
TEL 023-645-0028 FAX 023-645-0004

お申込№ 06015-03108(073)



※ 重ならないように貼付してください。

※ できるだけ枠の中に貼付し、裏には貼らないでください。

政務活動費支出報告書

支出番号NO.

研究研修費	<input type="checkbox"/>	支出年月日	令和 2 年 1 月 29 日 支出								
調査旅費	<input type="checkbox"/>										
広報広聴費	<input type="checkbox"/>	支出額					¥	1	5	0	0
要請・陳情活動費	<input type="checkbox"/>										
資料作成費	<input type="checkbox"/>	支出先	宝塚市議会事務局総務課 出納員 益田裕文								
資料購入費	<input checked="" type="checkbox"/>										
人件費	<input type="checkbox"/>										
事務所費	<input type="checkbox"/>										
通信・交通費	<input type="checkbox"/>										
支出内容 書籍代 ◆「歌劇のまち」の議会改革～市民とともに歩む宝塚市議会をめざして～											
【領収書貼付】 ○重ならないよう貼付してください。 ○表面のみに貼付し、不足のときは様式2を使用してください。											

領 収 書

金1,500円也

ただし、宝塚市議会60周年記念誌
 「歌劇のまち」の議会改革～市民とともに歩む宝塚市議会をめざして～
 販売代金(@1,500円×1冊)として

宝塚市議会事務局総務課
 出納員 益田裕文



済

政務活動費支出報告書

支出番号NO.

研究研修費	<input type="checkbox"/>	支出年月日	令和 2 年 1 月 31 日 支出								
調査旅費	<input type="checkbox"/>										
広報広聴費	<input type="checkbox"/>	支出額					¥	5	2	8	1
要請・陳情活動費	<input type="checkbox"/>										
資料作成費	<input type="checkbox"/>	支出先	山形新聞城南専売所他 山形市城西町3-17-3								
資料購入費	<input checked="" type="checkbox"/>										
人件費	<input type="checkbox"/>										
事務所費	<input type="checkbox"/>										
通信・交通費	<input type="checkbox"/>										

支出内容

新聞代金(1月分)
山形新聞 3,394円 + 公明新聞 1,887円 = 5281円

【領収書貼付】 ○重ならないよう貼付してください。
○表面のみに貼付し、不足のときは様式2を使用してください。

各領収書は様式2に添付。

領収書貼付用紙

2年 1月 領収書
 山形市大字沼木863-2 地区 420 No. 00121

折原 政信 様

品名	数量	単価	金額
山形新聞 ※	1	3,700	3,700
合計			3,700

ご請求についてのご意見ご要望は、下記販売店までご連絡ください。

山形新聞 城南専売所
 山形市城西町3-17-3
 TEL 643-6101

金額には消費税を含みます。
 上記金額正に領収しました。

2020年 1月 2日

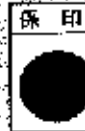

※ 軽減税率対象 (8%対象 3,700円)

毎度ご愛顧ありがとうございます。

新聞購読料 領収証

折原 政信 様

ご購入ありがとうございます。
 下記金額を正に領収いたしました。

2020年 1月分 領収日 / 月 / 日

¥6,547

聖教新聞※	1,934	2	3,868
創価新報	55	1	55
未来ジャーナル	55	1	55
少年少女希望新聞	55	1	55
大白蓮華	209	3	627

その他購読料等 領収証

公明新聞※	1,887	1	1,887
-------	-------	---	-------

※は軽減税率対象品目です。

(10%対象 792)

(8%対象 5,755)

販売店 井上 孝行
 住所 山形市城西町5丁目3-12
 TEL 023-645-0028 FAX 023-645-0004

お申込先 06015-03108(073)



※ 重ならないように貼付してください。

※ できるだけ枠の中に貼付し、裏には貼らないでください。

政務活動費支出報告書

支出番号NO.

研究研修費	<input type="checkbox"/>	支出年月日	令和 2 年 2 月 29 日 支出								
調査旅費	<input type="checkbox"/>										
広報広聴費	<input type="checkbox"/>	支出額					¥	5	2	8	1
要請・陳情活動費	<input type="checkbox"/>										
資料作成費	<input type="checkbox"/>	支出先	山形新聞城南専売所他 山形市城西町3-17-3								
資料購入費	<input checked="" type="checkbox"/>										
人件費	<input type="checkbox"/>										
事務所費	<input type="checkbox"/>										
通信・交通費	<input type="checkbox"/>										

支出内容

新聞代金(2月分)
山形新聞 3,394円 + 公明新聞 1,887円 = 5281円

【領収書貼付】 ○重ならないよう貼付してください。
○表面のみに貼付し、不足のときは様式2を使用してください。

各領収書は様式2に添付。

領収書貼付用紙

2年 2月 領収書 地区 420 No. 00038
 山形市大字沼木883-2

折原 政信 様

品名	数量	単価	金額
山形新聞 ※	1	3,700	3,700
合計			3,700

ご購入についてのご意見ご要望は、下記販売店までご連絡ください。

山形新聞 城南専売所
 山形市城西町3-17-3
 TEL 848-6101

金額には消費税等が含まれます。
 上記金額正に領収しました。

※ 軽減税率対象 (8%対象 3,700円)

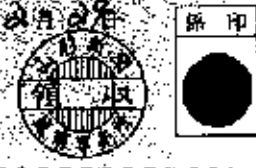

毎度ご愛顧ありがとうございます。

新聞購読料 領収証

折原 政信 様

ご購入ありがとうございます。
 下記金額を正に領収いたしました。

2020年 2月分 領収日 2月29日
 ￥6,547

聖教新聞※	1,934	2	3,868
創価新報	55	1	55
未来ジャーナル	55	1	55
少年少女希望新聞	55	1	55
大白蓮華	209	3	627

その他購読料等 領収証

公明新聞※	1,887	1	1,887
-------	-------	---	-------

※は軽減税率対象品目です。 (10%対象 792) (8%対象 6,755)

販売店 井上 孝行
 住所 山形市城西町5丁目3-12
 TEL 023-645-0028 FAX 023-645-0004
 お申込先 06015-03108(073)



※ 重ならないように貼付してください。
 ※ できるだけ枠の中に貼付し、裏には貼らないでください。



政務活動費支出報告書

支出番号NO.

研究研修費	<input type="checkbox"/>	支出年月日	令和 2 年 3 月 31 日 支出								
調査旅費	<input type="checkbox"/>										
広報広聴費	<input type="checkbox"/>	支出額					¥	5	2	8	1
要請・陳情活動費	<input type="checkbox"/>										
資料作成費	<input type="checkbox"/>	支出先	山形新聞城南専売所他 山形市城西町3-17-3								
資料購入費	<input checked="" type="checkbox"/>										
人件費	<input type="checkbox"/>										
事務所費	<input type="checkbox"/>										
通信・交通費	<input type="checkbox"/>										
支出内容											
新聞代金(3月分) 山形新聞 3,394円 + 公明新聞 1,887円 = 5281円											
【領収書貼付】 ○重ならないよう貼付してください。 ○表面のみに貼付し、不足のときは様式2を使用してください。											
各領収書は様式2に添付。											

領 収 書 貼 付 用 紙

2 年 3 月
山形市大字沼木863-2

領 収 書

地区 420 No. 00037

折原 政信 様

品 名	品 数	単 位	単 価	合 計
山形新聞 ※	1		3,700	3,700
			合 計	3,700

ご購入についてのご意見ご要望は、下記販売店までご連絡ください。



山形新聞 城南専売所

山形市城古町3-17-3
TEL 643-6101

金額の計算は消費税を含まず、上記金額正に領収しました。

※ 軽減税率対象 (8%対象 3,700円)

毎度ご購読ありがとうございます。

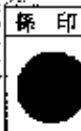

新聞購読料 領 収 証

折原 政信 様

ご購入ありがとうございます。
下記金額を正に領収いたしました。
2020年3月分

領収日 3月9日

¥8,547

聖教新聞※	1,984	2	3,868
創価新報	55	1	55
未来ジャーナル	55	1	55
少年少女希望新聞	55	1	55
大白運脚	209	3	627

その他購読料等 領 収 証

公明新聞※	1,887	1	1,887
-------	-------	---	-------

※は軽減税率対象品目です。

(10%対象 792)

(8%対象 5,755)

販売店 井上 孝行
住 所 山形市城西町5丁目3-12
TEL 023-645-0028 FAX 023-645-0004

お申込先 06015-03103(073)



※ 重ならないように貼付してください。

※ できるだけ枠の中に貼付し、裏には貼らないでください。

⑨ 通信・交通費

総額 58,878円

内訳

ガソリン代 19,426円

モバイル代 10,654円

携帯・固定 28,798円

政務活動費支出報告書

支出番号NO.

研究研修費	<input type="checkbox"/>	支出年月日	令和元年5月8日支出								
調査旅費	<input type="checkbox"/>										
広報広聴費	<input type="checkbox"/>	支出額					¥	1	4	3	1
要請・陳情活動費	<input type="checkbox"/>										
資料作成費	<input type="checkbox"/>	支出先	山形菱油株式会社 あかねヶ丘SS 山形市上町字飯沢88-2								
資料購入費	<input type="checkbox"/>										
人件費	<input type="checkbox"/>										
事務所費	<input type="checkbox"/>										
通信・交通費	<input checked="" type="checkbox"/>										

支出内容

ガソリン代金(5月分)
6,724円 の4分の1 1,431円

ENEOS

【領収書貼付】
○重ならないよう貼付
○表面のみに貼付し

納品書(領書)

2019年05月08日 12:03

元上 折原 政信 様
ENEOS Tカード会員 様
[REDACTED]
ENEOS Tカード
車両番号 喪車番
D206-00
セルフレギュラー P-02
37.41L *
(153円) ¥5,724
(内ガソリン税53.80円 ¥2,013)
合計 ¥5,724
(内消費税等(8.00%) ¥424)
お預り ¥6,000
お釣り ¥276
ポイント:基本P 26P
特別P 0P
今回計 26P
利用ポイント 0P
利用可能ポイント 1446P
本日付与されたポイントは2~3日
日以降に反映されます。有効期限切
等の理由で、Tカードにポイントが
加算されないことがあります。
詳細はwww.tsite.jpにてご確認ください。
現金でも買上げの場合は領収書にかたさせていただきます。
ヤマリョー あかねヶ丘SS
山形県 山形市飯沢88-2
TEL:023-643-3831 SS-006014
E-Mail: 4977_01 〒 No6424-6425
004- [REDACTED] 2019/05/08

さい。

政務活動費支出報告書

支出番号NO.

研究研修費	<input type="checkbox"/>	支出年月日	令和元年6月				5日 支出				
調査旅費	<input type="checkbox"/>										
広報広聴費	<input type="checkbox"/>	支出額					¥	2	7	6	5
要請・陳情活動費	<input type="checkbox"/>										
資料作成費	<input type="checkbox"/>	支出先	山形菱油株式会社 あかねヶ丘SS 山形市上町字飯沢88-2								
資料購入費	<input type="checkbox"/>										
人件費	<input type="checkbox"/>										
事務所費	<input type="checkbox"/>										
通信・交通費	<input checked="" type="checkbox"/>										

支出内容

ガソリン代金(6月分)
5,966円 + 5,096円 = 11,062円 の4分の1 2,765円

ENEOS ENEOS

納品書(領書)

2019年06月05日 14:19

【領収書貼付】

売上 折原政信
ENEOS Tカード会員 様

ENEOS Tカード
車両番号 実車番

0206-00
セルフレギュラー P-11
39.51L *
151円 ¥5,966
(内ガソリン税53.80円 ¥2,126)
合計 ¥5,966
(内消費税等(8.00%) ¥442)
お預り ¥7,000
お釣り ¥1,034
ポイント:基本P 27P
特別P 0P
今回計 27P

利用ポイント 0P
利用可能ポイント 1472P
本日付与されたポイントは2~3日
目以降に反映されます。有効期限切
等の理由で、Tカードにポイントが
加算されないことがあります。
詳細はwww.tsite.jpにてご確認下
さい。
現金でお買上げの場合は領収書にかえて頂きます。
ヤマリョー あかねヶ丘SS
山形県 山形市飯沢88-2
TEL:023-643-3831 SS-006014
レシートNo 3985-01 データNo1255-1256
001 2019/06/05

納品書(領書)

2019年06月28日 08:20

売上 折原政信
ENEOS Tカード会員 様

ENEOS Tカード
車両番号 実車番

0206-00
セルフレギュラー P-05
35.89L *
(144円) ¥5,167
(単価値引 2円 -¥71)
値引後単価 142円 ¥5,096
(内ガソリン税53.80円 ¥1,931)
合計 ¥5,096
(内消費税等(8.00%) ¥377)
お預り ¥10,000
お釣り ¥4,904
ポイント:基本P 23P
特別P 0P
今回計 23P

利用ポイント 0P
利用可能ポイント 1499P
本日付与されたポイントは2~3日
目以降に反映されます。有効期限切
等の理由で、Tカードにポイントが
加算されないことがあります。
詳細はwww.tsite.jpにてご確認下
さい。
現金でお買上げの場合は領収書にかえて頂きます。
ヤマリョー あかねヶ丘SS
山形県 山形市飯沢88-2
TEL:023-643-3831 SS-006014
レシートNo 1803-02 データNo2924 2925
001 2019/06/28

政務活動費支出報告書

支出番号NO.

研究研修費	<input type="checkbox"/>	支出年月日	令和元年7月18日 支出								
調査旅費	<input type="checkbox"/>		支出額					¥	1	4	0
広報広聴費	<input type="checkbox"/>	支出先		山形菱油株式会社 あかねヶ丘SS 山形市上町字飯沢88-2							
要請・陳情活動費	<input type="checkbox"/>										
資料作成費	<input type="checkbox"/>										
資料購入費	<input type="checkbox"/>										
人件費	<input type="checkbox"/>										
事務所費	<input type="checkbox"/>										
通信・交通費	<input checked="" type="checkbox"/>										

支出内容

ガソリン代金(7月分)
5,625円 の4分の1 1,406円

ENEOS

【領収書貼付】 ○重ならないよう
○表面のみに貼

納品書(領収書)

2019年07月18日 15:49

ください。

売上 折原政信
ENEOS Tカード会員 様

ENEOS Tカード
車両番号 実車番
0206-00
セルフレギュラー P-02
38.53L *

146円 ¥5,625

(内ガソリン税53.80円 ¥2,073)

合計 ¥5,625

(内消費税等(8.00%) ¥417)

お預り ¥10,000

お釣り ¥4,375

ポイント:基本P 26P

特別P 0P

今回計 26P

利用ポイント 0P

利用可能ポイント 1522P

本日付与されたポイントは2~3日

目以降に反映されます。有効期限切

等の理由で、Tカードにポイントが

加算されないことがあります。

詳細はwww.tsite.jpにてご確認ください。

現金でお買上げの場合は領収書にかえさせていただきます。

ヤマリョー あかねヶ丘SS

山形県 山形市飯沢88-2

TEL:023-643-3831 SS-006014

E-mail: 6312-01 Fax: 03544-3545

003 2019/07/18

政務活動費支出報告書

支出番号NO.

研究研修費	<input type="checkbox"/>	支出年月日	令和元年8月7日支出								
調査旅費	<input type="checkbox"/>										
広報広聴費	<input type="checkbox"/>	支出額					¥	1	3	4	7
要請・陳情活動費	<input type="checkbox"/>										
資料作成費	<input type="checkbox"/>	支出先	山形菱油株式会社 あかねヶ丘SS 山形市上町字飯沢88-2								
資料購入費	<input type="checkbox"/>										
人件費	<input type="checkbox"/>										
事務所費	<input type="checkbox"/>										
通信・交通費	<input checked="" type="checkbox"/>										

支出内容

ガソリン代金(8月分)
5,390円 の4分の1 1,347円

ENEOS

納品書(領書)

2019年08月07日 12:12

【領収書貼付】
○重ねられないよう
○表面のみに貼

売上 折原政信
ENEOS Tカード会員

ください。

ENEOS Tカード
車両番号 実車番
U206-00
セルフレギュラー P-05
36.92L *
146円 ¥5,390
(内ガソリン税53.80円 ¥1,986)
合計 ¥5,390
(内消費税等(8.00%) ¥399)
お預り ¥7,000
お釣り ¥1,610
Tポイント:基本P 24P
特別P 0P
今回計 24P
利用ポイント 0P
利用可能ポイント 1548P
本日付与されたポイントは2~3日
目以降に反映されます。有効期限切
等の理由で、Tカードにポイントが
加算されないことがあります。
詳細はwww.tsite.jpにてご確認ください。
現金でお買上げの場合は領収書にかきまして頂きます。
ヤマリョー あかねヶ丘SS
山形県 山形市飯沢88-2
TEL:023-643-3831 SS-006014
E-Mail: 3824_02 ア: 9No4435-4436
001 2019/08/07



政務活動費支出報告書

支出番号NO.

研究研修費	<input type="checkbox"/>	支出年月日	令和元年9月				2019年9月				支出	
調査旅費	<input type="checkbox"/>											
広報広聴費	<input type="checkbox"/>	支出額										
要請・陳情活動費	<input type="checkbox"/>		¥ 2 7 7 0									
資料作成費	<input type="checkbox"/>	支出先	山形菱油株式会社 あかねヶ丘SS 山形市上町字飯沢88-2									
資料購入費	<input type="checkbox"/>											
人件費	<input type="checkbox"/>											
事務所費	<input type="checkbox"/>											
通信・交通費	<input checked="" type="checkbox"/>											

支出内容

ガソリン代金(9月分)
5,562円 + 5,518円 = 11,080円 の4分の1 2,770円

ENEOS ENEOS

納品書(領収書)

2019年09月02日 11:24

【領収書貼付】

売上 折原政信
ENEOS Tカード会員 様
[住所] ██████████
ENEOS Tカード
車両番号 実車番
0206-00
セルフレギュラー P-02
39.17L *
142円 ¥5,562
(内ガソリン税53.80円 ¥2,107)
合計 ¥5,562
(内消費税等(8.00%) ¥412)
お預り ¥10,000
お釣り ¥4,438
ポイント:基本P 25P
特別P 0P
今回計 25P
利用ポイント 0P
利用可能ポイント 1572P
本日付与されたポイントは2-3日
目以降に反映されます。有効期限切
等の理由で、Tカードにポイントが
加算されないことがあります。
詳細はwww.tsite.jpにてご確認下さ
い。
現金でお買上げの場合は領収書にかえさせていただきます。
ヤマリョー あかねヶ丘SS
山形県 山形市飯沢88-2
TEL:023-643-3831 SS-006014
レシーブNo 2630-01 デーNo7960-7961
001 ████████ 2019/09/02

納品書(領収書)

2019年09月23日 14:26

売上 折原政信
ENEOS Tカード会員 様
[住所] ██████████
ENEOS Tカード
車両番号 実車番
0206-00
セルフレギュラー P-11
38.59L *
145円 ¥5,595
(単価値引 2円 -¥77)
値引後単価 143円 ¥5,518
(内ガソリン税53.80円 ¥2,076)
合計 ¥5,518
(内消費税等(8.00%) ¥409)
お預り ¥6,000
お釣り ¥482
ポイント:基本P 25P
特別P 0P
今回計 25P
利用ポイント 0P
利用可能ポイント 1597P
本日付与されたポイントは2-3日
目以降に反映されます。有効期限切
等の理由で、Tカードにポイントが
加算されないことがあります。
詳細はwww.tsite.jpにてご確認下さ
い。
現金でお買上げの場合は領収書にかえさせていただきます。
ヤマリョー あかねヶ丘SS
山形県 山形市飯沢88-2
TEL:023-643-3831 SS-006014
レシーブNo 7202-04 デーNo8345-8346
003 ████████ 2019/09/23



政務活動費支出報告書

支出番号NO.

研究研修費	<input type="checkbox"/>	支出年月日	令和元年10月16日支出								
調査旅費	<input type="checkbox"/>										
広報広聴費	<input type="checkbox"/>	支出額					¥	1	2	8	1
要請・陳情活動費	<input type="checkbox"/>										
資料作成費	<input type="checkbox"/>	支出先	山形菱油株式会社 あかねヶ丘SS 山形市上町字飯沢88-2								
資料購入費	<input type="checkbox"/>										
人件費	<input type="checkbox"/>										
事務所費	<input type="checkbox"/>										
通信・交通費	<input checked="" type="checkbox"/>										

支出内容

ガソリン代金(10月分)
5,126円 の4分の1 1,281円



【領収書貼付】 ○重ならないよう
○表面のみに貼

納品書(領書)

2019年10月16日 15:21

売上 折原政信
ENEOS Tカード会員 様

ください。

ENEOS Tカード

車両番号 実車番

0206-00

セルフレギュラー P-11

35.11L ¥5,126

(内ガソリン税53.80円 ¥1,889)

合計 ¥5,126

(消費税10%対象 ¥5,126)

内消費税等 ¥466)

お預り ¥7,000

お釣り ¥1,874

Tポイント基本P 23P

特別P 0P

今回計 23P

利用ポイント 0P

利用可能ポイント 1622P

本日付与されたポイントは2~3日

目以降に反映されます。有効期限切

等の理由で、Tカードにポイントが

加算されないことがあります。

詳細はwww.tsite.jpにてご確認ください。

現金でお支払いの場合は領収書にかき添えて頂きます。

ヤマリョー あかねヶ丘SS

山形県 山形市飯沢88-2

TEL:023 643-3831 SS-006014

レシートNo 516J-04 データNo9923-9924

004 2019/10/16



政務活動費支出報告書

支出番号NO.

研究研修費	<input type="checkbox"/>	支出年月日	令和元年11月16日					支出		
調査旅費	<input type="checkbox"/>									
広報広聴費	<input type="checkbox"/>	支出額				¥	1	2	4	8
要請・陳情活動費	<input type="checkbox"/>									
資料作成費	<input type="checkbox"/>	支出先	山形菱油株式会社 あかねヶ丘SS 山形市上町字飯沢88-2							
資料購入費	<input type="checkbox"/>									
人件費	<input type="checkbox"/>									
事務所費	<input type="checkbox"/>									
通信・交通費	<input checked="" type="checkbox"/>									

支出内容

ガソリン代金(11月分)
4,987円 の4分の1 1,246円

ENEOS

納品書(領収書)

2019年11月16日 13:52

【領収書貼付】

○重ならないよう貼
○表面のみに貼付

売上折原政信
ENEOS Tカード会員

ください。

ENEOS Tカード
車両番号 真車番
D206-D0
セルフレギュラー P-11
33.47L *
149円 ¥4,987
(内ガソリン税53.80円 ¥1,801)
合計 ¥4,987
(消費税10%対象 ¥4,987
内消費税等 ¥453)
お預り ¥10,000
お釣り ¥5,013
ポイント:基本P 22P
特別P 0P
今回計 22P
利用ポイント 0P
利用可能ポイント 1645P
本日付与されたポイントは2~3日
目以降に反映されます。有効期限切
等の理由で、Tカードにポイントが
加算されないことがあります。
詳細はwww.tsite.jpにてご確認ください。
※全て市販上げの場合は領収書にのみさせていただきます。
ヤマリョー あかねヶ丘SS
山形県 山形市飯沢88-2
TEL:023-643-3831 SS-006014
E-Mail: 4929-04 〒-9No6072-6073
001 2019/11/16

政務活動費支出報告書

支出番号NO.

研究研修費	<input type="checkbox"/>	支出年月日	令和元年12月				 日 支出			
調査旅費	<input type="checkbox"/>									
広報広聴費	<input type="checkbox"/>	支出額				¥	2	4	0	1
要請・陳情活動費	<input type="checkbox"/>									
資料作成費	<input type="checkbox"/>	支出先	山形菱油株式会社 あかねヶ丘SS 山形市上町字飯沢88-2							
資料購入費	<input type="checkbox"/>									
人件費	<input type="checkbox"/>									
事務所費	<input type="checkbox"/>									
通信・交通費	<input checked="" type="checkbox"/>									

支出内容

ガソリン代金(12月分)
 4,085円 + 5,619円 = 9,604円 の4分の1 2,401円

ENEOS ENEOS

納品書(領書)

2019年12月01日 16:09

【領収書貼付】

売上 折原政信
 ENEOS Tカード会員 様
 ENEOS Tカード
 車両番号 実車番
 0206-00
 セルフレギュラー P-08
 27.79L *
 149円 ¥4,140
 (単価値引 2円 -¥55)
 値引後単価 147円 ¥4,085
 (内ガソリン税53.80円 ¥1,495)
合計 ¥4,085
 (消費税10%対象 ¥4,085)
 内消費税等 ¥371
 お預り ¥7,000
 お納り ¥2,915
 ポイント:基本P 18P
 特別P 0P
 今回計 18P
 利用ポイント 0P
 利用可能ポイント 114P
 本日付与されたポイントは2-3日
 目以降に反映されます。有効期限切
 等の理由で、Tカードにポイントが
 加算されないことがあります。
 詳細はwww.tsite.jpにてご確認下
 さい。
 現金でお買上げの場合は領収書にかき添えて頂きます。
 ヤマリョー あかねヶ丘SS
 山形県 山形市飯沢88-2
 TEL:023-643-3831 SS-006014
 17-11No.1606-03 デーNo.5056-5057
 001 2019/12/01

納品書(領書)

2019年12月24日 13:32

売上 折原政信
 ENEOS Tカード会員 様
 ENEOS Tカード
 車両番号 実車番
 0206-00
 セルフレギュラー P-05
 36.79L *
 152円 ¥5,592
 (単価値引 2円 -¥73)
 値引後単価(150円) ¥5,519
 (内ガソリン税53.80円 ¥1,979)
合計 ¥5,519
 (消費税10%対象 ¥5,519)
 内消費税等 ¥502
 お預り ¥10,000
 お納り ¥4,481
 ポイント:基本P 25P
 特別P 0P
 今回計 25P
 利用ポイント 0P
 利用可能ポイント 132P
 本日付与されたポイントは2-3日
 目以降に反映されます。有効期限切
 等の理由で、Tカードにポイントが
 加算されないことがあります。
 詳細はwww.tsite.jpにてご確認下
 さい。
 現金でお買上げの場合は領収書にかき添えて頂きます。
 ヤマリョー あかねヶ丘SS
 山形県 山形市飯沢88-2
 TEL:023-643-3831 SS-006014
 17-11No.6899-02 デーNo.7772-7773
 001 2019/12/24

済

政務活動費支出報告書

支出番号NO.

研究研修費	<input type="checkbox"/>	支出年月日	令和 2 年 1 月 15 日 支出								
調査旅費	<input type="checkbox"/>										
広報広聴費	<input type="checkbox"/>	支出額					¥	1	4	3	4
要請・陳情活動費	<input type="checkbox"/>										
資料作成費	<input type="checkbox"/>	支出先	山形菱油株式会社 あかねヶ丘SS 山形市上町字飯沢88-2								
資料購入費	<input type="checkbox"/>										
人件費	<input type="checkbox"/>										
事務所費	<input type="checkbox"/>										
通信・交通費	<input checked="" type="checkbox"/>										

支出内容

ガソリン代金(1月分)
5,738円 の4分の1 1,434円

ENEOS

【領収書貼付】 ○重ならないよう
○表面のみに貼

納品書(領収書)

ください。

2020年01月15日 10:51
売上 折原政信
ENEOS Tカード会員 様
[REDACTED]
ENEOS Tカード
車両番号 実車番
D206-00
セルフレギュラー P-05
37.26L *
154円 ¥5,738
(内ガソリン税53.80円 ¥2,005)
合算 ¥5,738
(消費税10%対象 ¥5,738)
内消費税等 ¥522
お預り ¥10,000
お釣り ¥4,262
ポイント:基本P 26P
特別P 0P
今回計 26P
利用ポイント 0P
利用可能ポイント 157P
本日付与されたポイントは2~3日
日以降に反映されます。有効期限切
等の理由で、Tカードにポイントが
加算されないことがあります。
詳細はwww.tsite.jpにてご確認下
さい。
現金で支払う場合は領収書にかきかえしてください。
ヤマリョー あかねヶ丘SS
山形県 山形市飯沢88-2
TEL:023-643-3831 SS-006014
レシートNo 4493-02 データNo8778-8779
002 [REDACTED] 2020/01/15

政務活動費支出報告書

支出番号NO.

研究研修費	<input type="checkbox"/>	支出年月日	令和 2 年 2 月 8 日 支出								
調査旅費	<input type="checkbox"/>										
広報広聴費	<input type="checkbox"/>	支出額					¥	1	3	8	7
要請・陳情活動費	<input type="checkbox"/>										
資料作成費	<input type="checkbox"/>	支出先	山形菱油株式会社 あかねヶ丘SS 山形市上町字飯沢88-2								
資料購入費	<input type="checkbox"/>										
人件費	<input type="checkbox"/>										
事務所費	<input type="checkbox"/>										
通信・交通費	<input checked="" type="checkbox"/>										

支出内容

ガソリン代金(2月分)
5,648円 の4分の1 1,387円

ENEOS

【領収書貼付】 ○重ならない
○表面のみに

納品書(領収書)

してください。

2020年02月08日 17:02

売上 折原政信
ENEOS Tカード会員様

ENEOS Tカード
車両番号 真申番

D206-00
セルフレギュラー P-02
36.74L *
(151円) ¥5,548
(内ガソリン税53.80円 ¥1,977)
合計 ¥5,548
(消費税10%対象 ¥5,548
内消費税等 ¥504)
お預り ¥10,000
お釣り ¥4,452
ポイント:基本P 25P
特別P 0P
今回計 25P
利用ポイント 0P
利用可能ポイント 183P

本日付与されたポイントは2-3日
目以降に反映されます。有効期限切
等の理由で、Tカードにポイントが
加算されないことがあります。
詳細はwww.tsita.jpにてご確認下
さい。

現金でお支払いの場合は領収書に記入させていただきます。
ヤマリョー あかねヶ丘SS
山形県 山形市飯沢88-2
TEL:023-643-3831 SS-006014
E-Mail: 2948-01 7-9No1755-1756
002 2020/02/08

政務活動費支出報告書

支出番号NO.

研究研修費	<input type="checkbox"/>	支出年月日	令和 2 年 3 月 26 日 支出						
調査旅費	<input type="checkbox"/>								
広報広聴費	<input type="checkbox"/>	支出額			¥	1	9	5	8
要請・陳情活動費	<input type="checkbox"/>								
資料作成費	<input type="checkbox"/>	支出先	山形菱油株式会社 あかねヶ丘SS 山形市上町字飯沢88-2						
資料購入費	<input type="checkbox"/>								
人件費	<input type="checkbox"/>								
事務所費	<input type="checkbox"/>								
通信・交通費	<input checked="" type="checkbox"/>								

支出内容

ガソリン代金(3月分)
5,380円 + 2,453円 = 7,833円 の4分の1 1,958円

ENEOS ENEOS

【領収書貼付】

納品書(領収書)
2020年03月11日 19:00
売上折原政信
ENEOS Tカード会員
[個人番号]
ENEOS Tカード
車両番号 実車番
0206-00
セルフレギュラー P-11
37.35L
* (144円) ¥5,380
(内ガソリン税53.80円 ¥2,010)
合計 ¥5,380
(消費税10%対象 ¥5,380
内消費税等 ¥489)
お預り ¥10,000
お釣り ¥4,620
ポイント:基本P 24P
特別P 0P
今回計 24P
利用ポイント 0P
利用可能ポイント 208P
本日付与されたポイントは2~3日
目以降に反映されます。有効期限切
等の理由で、Tカードにポイントが
加算されないことがあります。
詳細はwww.tsite.jpにてご確認下
さい。
現金でお買上げの場合は領収書にかえさせていただきます。
ヤマリョー あかねヶ丘SS
山形県 山形市飯沢88-2
TEL:023-643-3831 SS-006014
レタNo 2690-04 デ-No7910-7911
004 [個人番号] 2020/03/12

納品書(領収書)
2020年03月26日 10:59
売上折原政信
ENEOS Tカード会員
[個人番号]
ENEOS Tカード
車両番号 実車番
0206-00
セルフレギュラー P-05
18.17L
* (135円) ¥2,453
(内ガソリン税53.80円 ¥978)
合計 ¥2,453
(消費税10%対象 ¥2,453
内消費税等 ¥223)
お預り ¥10,000
お釣り ¥7,547
ポイント:基本P 11P
特別P 0P
今回計 11P
利用ポイント 0P
利用可能ポイント 232P
本日付与されたポイントは2~3日
目以降に反映されます。有効期限切
等の理由で、Tカードにポイントが
加算されないことがあります。
詳細はwww.tsite.jpにてご確認下
さい。
現金でお買上げの場合は領収書にかえさせていただきます。
ヤマリョー あかねヶ丘SS
山形県 山形市飯沢88-2
TEL:023-643-3831 SS-006014
レタNo 5705-02 デ-No5325-5326
004 [個人番号] 2020/03/26

済

政務活動費支出報告書

支出番号NO.

研究研修費	<input type="checkbox"/>	支出年月日	令和元年6月18日支出								
調査旅費	<input type="checkbox"/>										
広報広聴費	<input type="checkbox"/>	支出額						¥	9	5	9
要請・陳情活動費	<input type="checkbox"/>										
資料作成費	<input type="checkbox"/>	支出先	ソフトバンクモバイル株式会社 東京都港区東新橋1-9-1								
資料購入費	<input type="checkbox"/>										
人件費	<input type="checkbox"/>										
事務所費	<input type="checkbox"/>										
通信・交通費	<input checked="" type="checkbox"/>										

支出内容

ipad通信料(5月分) 3,836円 の4分の1 959円

【領収書貼付】 ○重ならないよう貼付してください。
○表面のみに貼付し、不足のときは様式2を使用してください。

払込受領証
(金融機関専用)

払込人氏名 折原 政敏
払込先番号 9209152120
請求年月 2019年05月
金額 3,836円
受取人 ソフトバンク株式会社(モバイル)
受領印 

おまかせ印

Summary of your charges ご利用料金内訳明細書

000000-0029155-00001/00001-883

K-0563AE13110029155

請求先名： 折原 政信 様

請求先番号： 9209152120
Billing Number

お客さまご契約数 1 件

お客さまのご請求締日は毎月末日になります。

電話番号(お客さま番号等)	料金内訳	内訳金額(円)	単位
	基本料 (iPad専用) ページクデータ定額プラン (for 4GLTE (法人))	5,700	8
	割引 基本料 (iPad専用) ページクデータ定額プラン (for 4GLTE (法人))	-2,750	8
	通信料 iPad通信料@0H 18542Pk	0	8
	通信料 4GLTE通信料@0H 16888(300Pk) (通信料@1A 15.00Pk)	0	8
	(通信料合計 16658722Pk) (1.99GB)		
	月額料 ウェブ使用料	300	B
	月額料 ソフトバンクWi-Fiスポット (1)	467	A
	割引 月額料 ソフトバンクWi-Fiスポット (1)	-467	B
	月額料 テザリングオプション	500	B
	割引 月額料 テザリングオプション	-500	B
	月額料 レンタル保守パック (1) 8%	324	内
	その他 iPad06 日28割出時、15月1日31日8%	2,865	内
	その他 端末貸出料調整金8%	-2,865	内
	その他 端末リースサマナー調整金	2	B
	合計	3,576	
	(内消費税除額 (8%))	3,252	
	(内消費税除額 計)	3,252	
	消費税等 計	260	
	消費税等 計	260	
	ご請求金額	3,836	
	ポイント情報(このポイントは即日時点です)		
	■ソフトバンクポイント	0P	
	■毎月支払ポイント	0P	
	■ポイント残高有効期限		

※ユニバース、ドコモは、あまねく日本全国においてユニバース、ドコモ (加入電話、公衆電話、緊急通報) の提供を確保するために負担いただく料金です。
 ※更新月毎の各種ご契約内容についてはMy SoftBank、My Y!mobileの契約内容照会よりご確認ください。
 ※保険料相当額をお支払いの際、「内訳」と表記される場合がございますが、保険料で計算されておりませんのでご了承ください。

政務活動費支出報告書

支出番号NO.

研究研修費	<input type="checkbox"/>	支出年月日	令和元年7月17日支出								
調査旅費	<input type="checkbox"/>										
広報広聴費	<input type="checkbox"/>	支出額						¥	9	5	9
要請・陳情活動費	<input type="checkbox"/>										
資料作成費	<input type="checkbox"/>	支出先	ソフトバンクモバイル株式会社 東京都港区東新橋1-9-1								
資料購入費	<input type="checkbox"/>										
人件費	<input type="checkbox"/>										
事務所費	<input type="checkbox"/>										
通信・交通費	<input checked="" type="checkbox"/>										

支出内容

ipad通信料(6月分) 3,836円 の4分の1 959円

- 【領収書貼付】 ○重ならないよう貼付してください。
○表面のみに貼付し、不足のときは様式2を使用してください。

払込受領証
(金融機関兼用)

社団法人名 新設 政信	様
二重請求番号 9209152120	
請求年月 2019年06月	
金額 3,836円	
受領人 ソフトバンク株式会社(モバイル)	
受領日 2019年7月17日	

東京03-3568-1111
03-3568-1111

155178

お客さま課

Summary of your charges ご利用料金内訳明細書

000000-0030169-00001/00001-883
K-06G3AE13110030169

請求先名: 折原 政信 様

請求先番号: 9209152120
Billing Number

お客さまご契約数 1 件		お客さまのご請求締日は毎月末日になります。	
電話番号(お客さま番号等)	料 金 内 訳	内 訳 金 額(円)	税区
	ご契約期間 6ヵ月 2ヵ月		
	基本料 (iPad専用) ベーシックデータ定額プラン (for 4GLTE (法人))	5,700	B 9
	初月 基本料 (iPad専用) ベーシックデータ定額プラン (for 4GLTE (法人))	+2,750	B 9
	通話料 (iPad通信専用OH 6252Pkt)	0	B 9
	通送料 (4GLTE通信専用OH 2191.94Mbps) (for 4GLTE (法人))	0	B 9
	(通話料合計 21925726Pkt; 12.62GB)		
	月額料 ウェブ使用料	300	B 9
	月額料 ソフトバンクWi-Fiスポット (1)	467	B 9
	別月 月額料 ソフトバンクWi-Fiスポット (1) (487円 × 100%)	487	B 9
	月額料 ラザリングオプション	500	B 9
	別月 月額料 ソフトバンククラウドストレージ (500円 × 100%)	500	B 9
	月額料 レンタル保守パック (1) 8%	324	内 1
	その他 (1) 45-128 貸出料 (6日1回 → 30日) 8%	2,865	内 1
	その他 端末貸出料調停金 8%	-2,865	内 1
	その他 ユニバーサルサービス料	32	B 9
	合計	3,576	
	(内消費税対象額 (8%) 計)	3,252	
	(内消費税対象額 計)	3,252	
	消費税等 (8%) 計	260	
	消費税等 計	260	
	ご請求金額	3,836	
	ポイント情報 (このポイントは締日時点です)		
	■ソフトバンクポイント		
	保有ポイント	0P	
	当月基本ポイント	0P	
	ポイント有効期限		

※ユニバーサルサービス料は、おもむく日本全国においてユニバーサルサービス (加入電話、公衆電話、緊急通報) の機能を確保するためにご負担いただく料金です。
※近毎月各ご契約内容についてはMy Soft Bank、My Y!mobileの契約内容照会よりご確認ください。
※保険料相当額をお支払いの際、「内税」と表記される場合がございますが、非課税で計算されておりますのでご了承ください。

政務活動費支出報告書

支出番号NO.

研究研修費	<input type="checkbox"/>	支出年月日	令和元年8月19日支出								
調査旅費	<input type="checkbox"/>										
広報広聴費	<input type="checkbox"/>	支出額						¥	9	5	9
要請・陳情活動費	<input type="checkbox"/>										
資料作成費	<input type="checkbox"/>	支出先	ソフトバンクモバイル株式会社 東京都港区東新橋1-9-1								
資料購入費	<input type="checkbox"/>										
人件費	<input type="checkbox"/>										
事務所費	<input type="checkbox"/>										
通信・交通費	<input checked="" type="checkbox"/>										

支出内容

iped通信料(7月分) 3,837円 の4分の1 959円

【領収書貼付】 ○重ならないよう貼付してください。
○表面のみに貼付し、不足のときは様式2を使用してください。

払込受領証
(金融機関兼用)

払込人氏名	新保 政信
口座元番号	9209152120
払込年月	2019年07月
金額	3,837円
受取人	ソフトバンク株式会社(モバイル)
受取印	

日附印

Summary of your charges ご利用料金内訳明細書

000000-0032874-00001/00001-883
K-0763AE13110032874

請求先名： 折原 政信 様

請求先番号： 9209152120
Billing Number

お客さまご契約数 1 件

お客さまのご請求締日は毎月末日になります。

電話番号(お客さま番号等)	料 金 内 訳	内 訳 金 額(円)	区分
	ご利用期間限 6月 3ヶ月 ***		
	基本料 (iPad専用) ベーシックデータ定額プラン (for 4GLTE (法人))	5,700	8 料
	初期基本料 (iPad専用) ベーシックデータ定額プラン (for 4GLTE (法人))	-2,750	8 料
	送付料 iPad通付料0円 25197Pkt	0	8 料
	通信料 4GLTE 専用送付料0円 73452386Pkt	0	8 料
	(通信費合計 73477583Pkt (8.76GB))		
	別添料 クラウド使用料	300	8 料
	月租料 ソフトバンクWi-Fiスポット (1)	467	8 料
	割引 月租料 ソフトバンクWi-Fiスポット (1) (467円 × 100%)	-467	8 料
	月租料 テザリングオプション	500	8 料
	割引 月租料 テザリングオプション (500円 × 100%)	-500	8 料
	月租料 レンタル保管パック (1) 8%	324	14 料
	その他 iPad 5 台 8倉山料 (7月1日~31日) 8%	-2,865	14 料
	その他 端末貸出料減価金 0%		
	その他 端末貸出料減価金 0%		
	その他 端末貸出料減価金 0%		
	合計	3,577	
	(内課税対象額 (8%))	3,253	
	(内消費税金額 計)	324	
	消費税等 計	260	
	請求金額	3,837	
	ポイント情報 (このポイントは繰目時点です)		
	■ソフトバンクポイント		
	保有ポイント	OP	
	当月基本ポイント	OP	
	ポイント有効期限		

※本サービスは、あまねく日本全国においてユーザーサービス (加入電話、公衆電話、緊急通報) の提供を確保するためにご負担いただく料金です。
※更新月等の各通に要約内容についてはMy Soft Bank, My Yamahiroの契約内容照会よりご確認ください。
※保険料相当額をお支払いの際、「内訳」と表記される場合がございますが、非課税で計算されておりますのでご了承ください。

政務活動費支出報告書

支出番号NO.

研究研修費	<input type="checkbox"/>	支出年月日	令和元年9月17日支出			
調査旅費	<input type="checkbox"/>					
広報広聴費	<input type="checkbox"/>	支出額				¥ 9 5 9
要請・陳情活動費	<input type="checkbox"/>					
資料作成費	<input type="checkbox"/>	支出先	ソフトバンクモバイル株式会社 東京都港区東新橋1-9-1			
資料購入費	<input type="checkbox"/>					
人件費	<input type="checkbox"/>					
事務所費	<input type="checkbox"/>					
通信・交通費	<input checked="" type="checkbox"/>					

支出内容

ipad通信料(8月分) 3,837円 の4分の1 959円

【領収書貼付】 ○重ならないよう貼付してください。
○表面のみに貼付し、不足のときは様式2を使用してください。

払込受領証
(金融機関兼用)

払込人氏名 折原 敦信
口座番号 9209152120
請求年月 2019年08月
金額 3,837円
払込先 ソフトバンク株式会社(0104号)
受領印 

Summary of your charges ご利用料金内訳明細書

000000-0033718-00001/00001-883
K-08G3AE13110033718

請求先名: 折原 政信 様

請求先番号: 9209152120
Billing Number

お客さまご契約数 1 件 お客さまのご請求締日は毎月末日になります。

電話番号(お客さま番号等)	料 金 内 訳	内 訳 金 額 (円)	税 区 分
	※ 有効期間: 2018年4月1日 - 2018年4月30日		
	基本料 (iPad専用) ベーシックデータ定期プラン for 4G LTE (法人)	5,700	8%
	追加基本料 (iPad専用) ベーシックデータ定期プラン for 4G LTE (法人)	2,750	8%
	通信料 iPad通信料@0円 2606Pki	0	8%
	通信料 iPad通信料@0円 5240888Pki (0.63GB)	0	8%
	(通信料合計 5240888Pki [0.63GB])		
	月額料 (オプション使用料)	300	8%
	月額料 ソフトバンクWi-Fiスポット (i)	467	8%
	7月 月額料 ソフトバンクWi-Fiスポット (i) (467円×100%)	-467	8%
	月額料 テザリングオプション	500	8%
	7月 月額料 テザリングオプション (500円×100%)	-500	8%
	月額料 レンタル保守パック (i) 8%	324	内 8%
	その他 iPad 5.12GB 容量超過 (1日1日×10日) 8%	2,865	内 8%
	その他 端末貸出料調整金 8%	-2,865	内 8%
	その他 端末リース手数料	3	8%
	合計	3,577	
	(内消費税等額(8%))	3,253	
	(内厚税対象額 計)	3,253	
	消費税等 (6%)	260	
	前課税等 計	260	
	請求金額	3,837	
	ポイント情報 (このポイントは即日時点です)		
	■ソフトバンクポイント		
	保有ポイント OP		
	当月請求額より OP		
	ポイントの有効期限		

※ユニバーサルサービス料は、あまわく日本全国においてユニバーサルサービス(加入電話、公衆電話、緊急通報)の提供を確保するためにご負担いただく料金です。
※更新月等の各種ご契約内容についてはMy SoftBank, My Y!mobileの契約内容画面よりご確認ください。
※保険料相当額をお支払いの際、「内税」と表記される場合がございますが、非課税で計算されておりますのでご了承ください。

政務活動費支出報告書

支出番号NO.

研究研修費	<input type="checkbox"/>	支出年月日	令和元年10月17日支出								
調査旅費	<input type="checkbox"/>										
広報広聴費	<input type="checkbox"/>	支出額						¥	9	5	9
要請・陳情活動費	<input type="checkbox"/>										
資料作成費	<input type="checkbox"/>	支出先	ソフトバンクモバイル株式会社 東京都港区東新橋1-9-1								
資料購入費	<input type="checkbox"/>										
人件費	<input type="checkbox"/>										
事務所費	<input type="checkbox"/>										
通信・交通費	<input checked="" type="checkbox"/>										

支出内容

ipad通信料(9月分) 3,837円 の4分の1 959円

【領収書貼付】 ○重ならないよう貼付してください。
○表面のみに貼付し、不足のときは様式2を使用してください。

払込受領証
(金融機関専用)

払込人氏名 新原 茂樹
ご請求先番号 9209152120
払込年月 2019年09月
金額 3,837円
受取人 ソフトバンク株式会社(株)C/O
受領印



政務活動費支出報告書

支出番号NO.

研究研修費	<input type="checkbox"/>	支出年月日	令和元年11月18日支出								
調査旅費	<input type="checkbox"/>										
広報広聴費	<input type="checkbox"/>	支出額						¥	9	7	7
要請・陳情活動費	<input type="checkbox"/>										
資料作成費	<input type="checkbox"/>	支出先	ソフトバンクモバイル株式会社 東京都港区東新橋1-9-1								
資料購入費	<input type="checkbox"/>										
人件費	<input type="checkbox"/>										
事務所費	<input type="checkbox"/>										
通信・交通費	<input checked="" type="checkbox"/>										

支出内容

ipad通信料(10月分) 3,908円 の4分の1 977円

【領収書貼付】 ○重ならないよう貼付してください。
○表面のみに貼付し、不足のときは様式2を使用してください。

払込受領証
(金融機関兼用)

払込人氏名 財源 政信	株
ご請求番号 9209152120	
請求年月 2019年10月	
金額 3,908円	
受領人 ソフトバンク株式会社(モバイル)	
受領印 	
日付印	

印番 55 控

Summary of your charges ご利用料金内訳明細書

000000-0037373-00001/00001-883
K-10G3AE13110037373

請求先名： 折原 政樹 様

請求先番号： 9209152120
Billing Number

お客さまご契約数 1 件

お客さまのご請求締日は毎月末日になります。

電話番号(お客さま番号等)	料 金 内 訳	内 訳 金 額 (円)	税 率
	*** ご契約期間 *** 6ヶ月 (8ヶ月) ***		
	基本料 (iPad専用) ベーシックデータ定額プラン For 4G LTE (法人)	5,700	10%
	別項 基本料 (iPad専用) ベーシックデータ定額プラン For 4G LTE (法人)	-2,750	10%
	通話料 4G LTE iPad通信@0H 23327276Pki	0	10%
	通話料 通話料 (3分2角2分6厘) (23790R)		
	月額料 ウェブ使用料	300	10%
	月額料 ソフトバンクWi-Fiスポット使用料	467	10%
	別項 月額料 ソフトバンクWi-Fiスポット (1) (467円 × 100%)	-467	10%
	月額料 ナサリングオプション	500	10%
	別項 月額料 ナサリングオプション (500円 × 100%)	-500	10%
	月額料 レンタル保険パック@10%	330	10%
	その他 iPad5 128GB月料 110/1111~3111 8%	2,865	10%
	その他 端末修理料調整金8%	2,865	10%
	その他 コニカミネラルサービス料	33	10%
	合計	3,908	
	(内消費税別額 10%)	3,553	
	(内消費税別額 計)	3,253	
	消費税等 10%	325	
	消費税等 (計)	325	
	内税・課税対象外等 (計)	330	
	ご請求金額	3,908	
	ポイント情報(このポイントは締日時点です)		
	■ソフトバンクポイント		
	保有ポイント	0P	
	▲毎月基本ポイント	0P	
	▲ポイント有効期限		

※ユニバ・サルサ・ドス等は、あまなく日本全国においてユニバーサルサービス(加入電話、公衆電話、緊急通報)の提供を確保するためにご負担いただく料金です。
※翌月等の各種ご契約内容についてはMy Soft Bank、My Vmobileの契約内容画面よりご確認ください。
※他社債権にかかる消費税率は納入元からの明細等をご確認ください。※経過措置対象の取引は旧税率を適用しています。

政務活動費支出報告書

支出番号NO.

研究研修費	<input type="checkbox"/>	支出年月日	令和元年12月18日支出								
調査旅費	<input type="checkbox"/>										
広報広聴費	<input type="checkbox"/>	支出額						¥	9	7	7
要請・陳情活動費	<input type="checkbox"/>										
資料作成費	<input type="checkbox"/>	支出先	ソフトバンクモバイル株式会社 東京都港区東新橋1-9-1								
資料購入費	<input type="checkbox"/>										
人件費	<input type="checkbox"/>										
事務所費	<input type="checkbox"/>										
通信・交通費	<input checked="" type="checkbox"/>										

支出内容

ipad通信料(11月分) 3,908円 の4分の1 977円

【領収書貼付】 ○重ならないよう貼付してください。
○表面のみに貼付し、不足のときは様式2を使用してください。

払込受領証
(金融機関専用)

払込人氏名 新原 政信
口座番号 9209152120
請求年月 2019年11月
金額 3,908円
受取人 ソフトバンク株式会社(印)(イ/ホ)
受領印 (印)
収入印紙 1,127円

Summary of your charges ご利用料金内訳明細書

000000-0040163-00001/00001-883
K-1163AE13110040163

請求先名： 折原 政信 様

請求先番号： 9209152120
Billing Number

お客さまご契約数 1 件 お客さまのご請求締日は毎月末日になります。

電話番号(お客さま番号等)	料 金 内 訳	内 訳 金 額 (円)	税 別 分
	基本料 (iPad専用) ベーシックデータ定額プラン for 4GLTE (法人)	5,700	10%
	通話料 iPad通信料0円 130872Pkt	0	10%
	データ通信料 iPad通信料0円 130872Pkt (通信量合計 108116151Pkt (12.89GB))	0	10%
	月額料 ソフトバンクWi-Fiスポット (1)	300	10%
	月額料 ソフトバンクWi-Fiスポット (1)	467	10%
	月額料 ナザリングオプション	467	10%
	月額料 ナザリングオプション	500	10%
	月額料 レンタル保守パック (1) 10%	-500	10%
	その他 端末返却保証料 3%	330	内 税
	その他 端末返却保証料 3%	-2,865	内 税
	合計	3,583	
	(内消費税等 10%)	3,253	
	(内郵送料等 計)	3,253	
	消費税等 10%	325	
	商社税等 計	330	
	合計 請求金額	3,908	
	※本明細書(以下情報)はこの請求(請求日)時点のものです。		
	■ソフトバンクポイント		
	保有残高	0P	
	当月基本ポイント	0P	
	ポイント有効期限		

※ユニバーサルサービス料は、おまわく日本全国においてユニバーサルサービス(加入電話、公衆電話、緊急通報)の提供を確保するためにご負担いただく料金です。
※更新月等の各種ご契約内容についてはMy SoftBank、My Y!mobileの契約内容画面よりご確認ください。
※当社調べによる消費税率は購入元からの明細等をご確認ください。※各受領票対象の取引は旧税率を適用しています。

政務活動費支出報告書

支出番号NO.

研究研修費	<input type="checkbox"/>	支出年月日	令和 2 年 1 月 19 日 支出								
調査旅費	<input type="checkbox"/>										
広報広聴費	<input type="checkbox"/>	支出額						¥	9	7	7
要請・陳情活動費	<input type="checkbox"/>										
資料作成費	<input type="checkbox"/>	支出先	ソフトバンクモバイル株式会社 東京都港区東新橋1-9-1								
資料購入費	<input type="checkbox"/>										
人件費	<input type="checkbox"/>										
事務所費	<input type="checkbox"/>										
通信・交通費	<input checked="" type="checkbox"/>										

支出内容

ipad通信料(12月分) 3,908円 の4分の1 977円

- 【領収書貼付】
- 重ならないよう貼付してください。
 - 表面のみに貼付し、不足のときは様式2を使用してください。

払込受領証
(金融機関兼用)

払込人氏名 新井 政樹
口座番号 9209152120
請求年月 2019年12月
金額 3,908円
受取人 ソフトバンク株式会社(モバイル)
受領印

収入印紙貼付欄
収入印紙貼付

2019年12月19日
15時18分

お支払い完了

Summary of your charges ご利用料金内訳明細書

000000-0038835-00001/00001-883
K-1263AE13110038835

請求先名: 折原 政信 様

請求先番号: 9209152120
Billing Number

お客さまご契約数 1 件 お客さまのご請求締日は毎月末日になります。

電話番号(お客さま番号等)	料金内訳	内訳金額(円)	区分
	基本料 (iPad専用) ベーシックデータ定額プラン for 4GLTE (法人)	5,700	10%
	割引 基本料 (iPad専用) ベーシックデータ定額プラン for 4GLTE (法人)	0	10%
	通話料 4GLTE iPad通信@0H 29017730Pkt	0	10%
	月租料 ケーブル使用料	300	10%
	月租料 ソフトバンクWi-Fiスポット	467	10%
	割引 月租料 ソフトバンクWi-Fiスポット (i) (467円 × 100%)	-467	10%
	月租料 テザリングオプション	500	10%
	割引 月租料 テザリングオプション (500円 × 100%)	-500	10%
	お預かり金 128円出払 (12月1日~31日) 8%	2,865	内訳
	その他 ユニバーサルサービス料	3	10%
	合計	3,583	
	(内消費税等 10%)	3,253	
	(内消費税等 10%)	3,253	
	消費税等 10%	325	
	消費税等 10%	325	
	内税・消費税除外等 計	330	
	合計金額	3,908	
	ポイント情報 (このポイントは繰り越しです)		
	ソフトバンクポイント	0P	
	保有ポイント	0P	
	当月基本ポイント	0P	
	ポイント有効期限		

※ユニバーサルサービス料は、おまわく日本全国においてユニバーサルサービス (加入電話、公共電話、緊急通報) の提供を確保するためにご負担いただく料金です。
※見解が異なる各種ご契約内容についてはMy Soft Bank、My Y!mobileの契約内容欄よりご確認ください。
※通信状況による消費状況は加入元からの明細等をご確認ください。※特約措置対象の取引は旧税率を適用しています。

政務活動費支出報告書

支出番号NO.

研究研修費	<input type="checkbox"/>	支出年月日	令和 2 年 2 月 19 日 支出								
調査旅費	<input type="checkbox"/>										
広報広聴費	<input type="checkbox"/>	支出額						¥	9	7	6
要請・陳情活動費	<input type="checkbox"/>										
資料作成費	<input type="checkbox"/>	支出先	ソフトバンクモバイル株式会社 東京都港区東新橋1-9-1								
資料購入費	<input type="checkbox"/>										
人件費	<input type="checkbox"/>										
事務所費	<input type="checkbox"/>										
通信・交通費	<input checked="" type="checkbox"/>										

支出内容

ipad通信料(1月分) 3,907円 の4分の1 976円

【領収書貼付】 ○重ならないよう貼付してください。
○表面のみに貼付し、不足のときは様式2を使用してください。

払込受領証
(金融機関専用)

払込人氏名 折原 政信	場
ご請求番号 9209152120	
請求年月 2020年01月	
金額 3,907円	
受取人 ソフトバンク株式会社(E/付属)	
受取印	
	
日付印	

お客さま窓口

Summary of your charges ご利用料金内訳明細書

000000-0035406-00001/00001-883
K-01G3AE13110035406

請求先名: 折原 政信 様

請求先番号: 9209152120
Billing Number

お客さまご契約数 1 件 お客さまのご請求締日は毎月末日になります。

電話番号(お客さま番号等)	料 金 内 訳	内 訳 金 額(円)	税区分
	基本料 (iPad専用) ベーシックデータ定額プラン for 4GLTE (法人)	5,700	10%
	通話料 (4GLTE) iPad専用プラン (142S7121Pkt [1.70GB])	0	10%
	通話料 (4GLTE) iPad専用プラン (142S7121Pkt [1.70GB])	0	10%
	月間料 ソフトバンクWi-Fiスポット (i)	467	10%
	月間料 ソフトバンクWi-Fiスポット (ii)	467	10%
	月間料 デザリングオプション	500	10%
	月間料 レンタル保守パック (i) 10%	330	内 税
	その他 端末貸出料割当金8%	-2,865	内 税
	その他 端末貸出料割当金8%	-2,865	内 税
	合計	3,582	
	(内訳税別金額 10%)	3,252	
	(内訳税別金額 計)	3,252	
	消費税等 10%	325	
	消費税等 計	325	
	請求金額	3,907	
	(税込金額 計 10%)	3,907	
	ポイント有効期限		
	■ソフトバンクポイント		
	保有ポイント	OP	
	当月基本ポイント	OP	
	ポイント有効期限		

※ユニバーサルサービス料は、あまねく日本全国においてユニバーサルサービス (加入電話、公共電話、緊急通報) の提供を確保するためにご負担いただく料金です。
※契約内容の各欄ご契約内容についてはMy Security Bank, My Y!mobileの契約内容欄よりご確認ください。
※税込価格にかかる消費税は購入元からの引継ぎをご確認ください。郵送経費対象の取引は引継ぎを適用していません。

政務活動費支出報告書

支出番号NO.

研究研修費	<input type="checkbox"/>	支出年月日	令和 2 年 3 月 18 日 支出			
調査旅費	<input type="checkbox"/>					
広報広聴費	<input type="checkbox"/>	支出額				¥ 9 7 6
要請・陳情活動費	<input type="checkbox"/>					
資料作成費	<input type="checkbox"/>	支出先	ソフトバンクモバイル株式会社 東京都港区東新橋1-9-1			
資料購入費	<input type="checkbox"/>					
人件費	<input type="checkbox"/>					
事務所費	<input type="checkbox"/>					
通信・交通費	<input checked="" type="checkbox"/>					

支出内容

ipad通信料(2月分) 3,907円 の4分の1 976円

【領収書貼付】 ○重ならないよう貼付してください。
○表面のみに貼付し、不足のときは様式2を使用してください。

払込受領証
(金融機関兼用)

払込人氏名 府政 政信	種
二桁支店番号 9209152120	
請求年月 2020年02月	
全 額 3,907円	
受取人 ソフトバンク株式会社(セブイ)	
受領印	

東京証券取引所
認定金融機関

2020.02.18
2.18

府政 政信

Summary of your charges ご利用料金内訳明細書

000000-0036500-00001/00001-883
K-02G3AE13110036500

請求先名: 折原 政信 様

請求先番号: 9209152120
Billing Number

お客さまご契約数 1 件 お客さまのご請求締日は毎月末日になります。

電話番号(お客さま番号等)	料金内訳	内訳金額(円)	税区分
	基本料 (iPad専用) ベーシックデータ定額プラン (for 4G LTE (法人))	5,700	10%
	通話料 4G LTE iPad通信@0円 3617591k	-2,750	10%
	月額料 ウェブ使用料	300	10%
	月額料 ソフトバンクWi-Fiスポット (i) (467円 × 100%)	-467	10%
	月額料 チャリングオプション (500円 × 100%)	-500	10%
	その他 ユニバーサルサービス料	2	10%
	合計	3,582	
	(内消費税対象額 10%)	3,252	
	消費税等 10%	325	
	請求金額	3,907	
	(税込金額(控除))10%	3,907	
	ポイント情報 (このポイントは毎日時点です)		
	保有ポイント	OP	
	毎月還元ポイント	OP	
	ポイント有効期限		

ユニバーサルサービス料は、あまねく日本全国においてユニバーサルサービス (加入電話、公衆電話、緊急通報) の提供を確保するためにご負担いただく料金です。
当更新月等の各種ご契約内容についてはMy Soft Bank、My Y! mobileの契約内容画面よりご確認ください。
※他社債権にかかる消費税率は購入元からの明細等をご確認ください。※経過措置対象の取引は旧税率を適用しています。

政務活動費支出報告書

支出番号NO.

研究研修費	<input type="checkbox"/>	支出年月日	令和 2 年 4 月 17 日 支出								
調査旅費	<input type="checkbox"/>										
広報広聴費	<input type="checkbox"/>	支出額						¥	9	7	6
要請・陳情活動費	<input type="checkbox"/>										
資料作成費	<input type="checkbox"/>	支出先	ソフトバンクモバイル株式会社 東京都港区東新橋1-9-1								
資料購入費	<input type="checkbox"/>										
人件費	<input type="checkbox"/>										
事務所費	<input type="checkbox"/>										
通信・交通費	<input checked="" type="checkbox"/>										

支出内容

ipad通借料(3月分) 3,907円 の4分の1 976円

【領収書貼付】 ○重ならないよう貼付してください。
○表面のみに貼付し、不足のときは様式2を使用してください。

払込受領証
(金融機関兼用)

払込人氏名 府 政 庁
払込先番号 9209152120
請求年月 2020年03月
金 額 3,907円
受取人 ソフトバンク株式会社(モバイル)
受取印 

お書きの控

政務調査費支出報告書

支出番号NO.

研究研修費	<input type="checkbox"/>	支出年月日	令和元年7月1日支出							
調査旅費	<input type="checkbox"/>									
広報広聴費	<input type="checkbox"/>	支出額				¥	2	3	7	8
要請・陳情活動費	<input type="checkbox"/>									
資料作成費	<input type="checkbox"/>	支出先	株式会社 エヌ・ティ・ティ・ドコモ 東京都千代田区永田町2-11-1							
資料購入費	<input type="checkbox"/>									
人件費	<input type="checkbox"/>									
事務所費	<input type="checkbox"/>									
通信・交通費	<input checked="" type="checkbox"/>									

支出内容

携帯電話請求額10,299円 固定電話請求額5,568円 合計額15,867円(5月分)
 携帯電話10,299円-(端末等代金分割支払金3,691円)=6,708円 の4分の1 1,677円
 固定電話5,568円-(電報料2,560円+消費税分204円)=2,804円 の4分の1 701円
 1,677円 + 701円 = 2,378円

【領収書貼付】 ○重ならないよう貼付してください。
 ○表面のみに貼付し、不足のときは様式2を使用してください。

別添の預金通帳写しのドコモケイタイ引き落としで入金確認

内訳項目 金額 (円) BY CATEGORY (YEN)	内訳金額 (円) AMOUNT (YEN)	内訳詳細 (DETAILS OF USAGE)	税込分 (TAX)
		ご利用期間 (5/1~5/31)	
○基本使用料 (計) 1,700	1,700	カクホーダイライトプラン (スマホ/タブレット)	合算
○通話料・通信料 (計) 63	60	X I 通話料	合算
	3	X I・SMS 通信料	5月ご利用分 合算
○パケット定額料等 (計) 4,200	5,000	X I データパック (標準) 定額料	合算
	-800	ずっとドコモ前プラス (料金割引)	合算
	0	(参考) 当月ご利用データ量	1.2G (通信速度制限含む) 合算
○その他ご利用料金等 (計) 116	300	spモード利用料	合算
	300	留守番電話サービス利用料	合算
	200	キャッチホン利用料	合算
	100	メロディコール利用料	合算
	-200	オプションパック割引料	(留守・キャッチ・メロディ・転送) 合算
	200	あんしんセキュリティ利用料	合算
	500	ケータイ補償サービス利用料 (500)	合算
	400	あんしん連絡サポート利用料	合算
	-380	あんしんパック割引	合算
	50	ケータイお探しサービス利用料	合算
	-50	ケータイお探しサービス割引料	合算
	400	dマガジン利用料	合算
	300	ドコモWi-Fi利用料 (spモード)	合算
	-300	永年キャンペーン割引料 (ドコモWi-Fi)	合算
	432	spモード決済 (料金回収代行/継続料金分)	6月請求分 内税
	100	料金明細内訳書作成料	6月ご送付分 合算
	77	料金明細内訳書郵送料	6月ご送付分 内税
	-2,295	月々サポート適用額	本回額は 回数の適用 内税
	2	ユニバーサルサービス料/基本	1番号あたり2円のご請求となります 合算
	-20	eピリング割引料	5月請求分 合算
○端末等代金分割支払金 3,591	3,591	端末等代金分割支払金	回数のご請求です。 非対象等
		ご請求は2020年4月請求迄で、分割支払金残額は	です。
○消費税等相当額 (計) 629	629	消費税等相当額 (合計)	合算表示の料金合計×6%
○合計 10,299	10,299	合計	
		<NTTドコモからのお知らせ>	
		○継続利用期間は、5月まで	17年5か月となりました。
		○カクホーダイ/ライトプランご契約期間は5月まで	1年6か月となりました。
		○ポイントのお知らせ	
		今月のご利用金額に対する獲得ポイントは、	50です。
		(ポイント増分の対象になるご利用金額は、	5,740円です。)
		※その他の獲得ポイントはWEBをご確認ください。	
		○ステータスのお知らせ	
		5月末のステータスは、	です。
		※その他のステータス情報はWEBをご確認ください。	
		○個別にご請求のファミリー割引グループ電話番号。	(2019年5月31日現在)

ユニバーサルサービス料について
 ユニバーサルサービス料は、あまねく日本全国においてユニバーサルサービス (NTT東西の加入電話等) の提供を確保するためにご負担いただく料金です。
 なお、社団法人電気通信事業者協会から1番号当たりの費用 (番号申請) が公表されています。

ご利用料金内訳 (詳細版)

NTT東日本 

ご請求年月	令和 元年 6月分
お客さま番号	(023)643-5094

令和 元年 6月19日発行

料金内訳名	金額 (円)	税区分	ご利用期間等のお知らせ
【NTT東日本ご利用分】			
回線使用料 (基本料) (住宅用)	1,600	合算	5月 1日～ 5月31日
@パリング割引額	-110	合算	@パリング契約による基本料の割引です。
ナンバー・ディスプレイ使用料	400	合算	5月 1日～ 5月31日
ダイヤル通話料	280	合算	5月 1日～ 5月31日。なお前月分は382円でした。
(内訳) イチリッツ1適用分	1263		次回 (来月分) の前引計算期間は、6月 1日～ 6月30日です。
(内訳) イチリッツ1適用通話料	<263>		イチリッツ1をご利用にならなかった場合、263円となります。
(内訳) 通常通話料適用分	(17)		
電報料	2,560	個別	5月 1日～ 5月31日 1通毎に別個税額当額を算出しています。
ユニバーサルサービス料	2	合算	1ヶ月分のご請求となります。
消費税相当額	377		
(内訳) 消費税相当額 (個別分)	(204)		個別表示の1通 (1通話、1件) 毎に算出したものを合計しています。
(内訳) 消費税相当額 (合算分)	(173)		個別表示の料金を合計した2,172円に8%を乗じて算出しています。
(小 計)	5,109		
【NTTコミュニケーションズご利用分】			
ダイヤル通話料	200	合算	4月 1日～ 5月31日。0570線をご利用の場合は、その料金を含む
携帯帯への0033通話料	16	合算	
消費税相当額	17		
(内訳) 消費税相当額 (合算分)	(17)		合算表示の料金を合計した216円に8%を乗じて算出しています。
(小 計)	233		
【携帯電話会社ご利用分】			
ダイヤル通話料	210	合算	5月 1日～ 5月31日。なお前月分は10円でした。
消費税相当額	16		
(内訳) 消費税相当額 (合算分)	116		合算表示の料金を合計した210円に8%を乗じて算出しています。
(小 計)	226		
(合 計)	5,568		



普通預金(兼お借入明細)

7

日	付	摘要	お支払金額	お預り金額	差引残高
1					
2					
3					
4	01-07-01	WTU	15,867	トヨタ 5191	
5					
6					
7					
8					
9					
10					
11					

25820

12					
13					
14					
15					
16					
17					
18					
19					
20					
21					
22					
23	01-07-31	WTU	13,026	トヨタ 5191	



記号説明
D.....預金入金
DT.....貸付入金
W.....預金支払
WT.....振替支払
U.....異日記帳
R.....取消

証券類による入金
C1~C6の記号のほか、
払戻しのできる予定日を
決めたと表示します
C100と「*」がある
場合は午後1時以降
その他は午前9時以降

【手数料*の表示がある場合、
ATM利用明細書の平均日金額
と異なる場合があります。
詳細は各機関様とのご案内をご
確認ください。

政務調査費支出報告書

支出番号NO.

研究研修費	<input type="checkbox"/>	支出年月日	令和元年7月31日支出							
調査旅費	<input type="checkbox"/>									
広報広聴費	<input type="checkbox"/>	支出額				¥	2	3	5	7
要請・陳情活動費	<input type="checkbox"/>									
資料作成費	<input type="checkbox"/>	支出先	株式会社 エヌ・ティ・ティ・ドコモ 東京都千代田区永田町2-11-1							
資料購入費	<input type="checkbox"/>									
人件費	<input type="checkbox"/>									
事務所費	<input type="checkbox"/>									
通信・交通費	<input type="checkbox"/>									

支出内容

携帯電話請求額10,533円 固定電話請求額2,491円 合計額13,024円(6月分)
 携帯電話10,533円-(端末等代金分割支払金3,591円)=6,942円 の4分の1 1,735円
 固定電話2,491円-(電報料+消費税分)=2,491円 の4分の1 622円
 1,735円 + 622円 = 2,357円

【領収書貼付】 ○重ならないよう貼付してください。
 ○表面のみに貼付し、不足のときは様式2を使用してください。

別添の預金通帳写しのドコモケイタイ引き落としで入金確認

		ご利用期間 (6/1~8/30)		
◇基本使用料等 (計)	1,700	1,700	カクホーダイライトプラン (スマホ/タブ)	合 算
◇通話料・通電料 (計)	280	120	X1通話料	合 算
		160	他社携帯サービス通話料 (X1)	合 算
			6月ご利用分	
			ナビダイヤル等	
◇パケット定額料等 (計)	4,200	5,000	X1データパック (標準) 定額内	合 算
		-800	ずっとドコモ割プラス (料金割引)	合 算
		0	(参考) 当月ご利用データ量	合 算
			1.2G (通話定額別見80)	
◇その他のご利用料金等 (計)	116	300	s pモード利用料	合 算
		300	留守番電話サービス利用料	合 算
		200	キャッチオン利用料	合 算
		100	メロディコール利用料	合 算
		-200	オプションパック割引料	(留守・キャッチ・メロディ・転送) 合 算
		200	あんしんセキュリティ利用料	合 算
		500	ケータイ通話サービス利用料 (500)	合 算
		400	あんしん通話サポート利用料	合 算
		-380	あんしんパック割引	合 算
		30	ケータイお直しサービス利用料	合 算
		-50	ケータイお直しサービス割引料	合 算
		400	eマガジン利用料	合 算
		300	ドコモWi-Fi接続料 (s pモード)	合 算
		-300	キャンペーン割引料 (ドコモWi-Fi)	合 算
		432	s pモード決済 (料金徴収代行/基幹システム)	7月請求分 内 収
		100	料金明細内家賃作成料	7月ご請求分 合 算
		77	料金明細内家賃事務料	7月ご請求分 内 収
		-2,295	月々サポート適用額	本回請求は 0日目の適用 () 内 収
		2	ユニバーサルサービス料/基本	1ヶ月あたり2円のご請求となります 合 算
		-20	eビリング割引料	6月請求分 合 算
◇期末世代別分限支基金	3,591	3,591	期末世代別分限支基金	0日目のご請求です。 () 非対象
			ご請求は2020年4月請求まで、分限支基金残額は	() 円です。
◇消費税等相当額 (計)	646	646	消費税等相当額 (合計)	合算表示の料金合計×8%
◇合計	10,533	10,533	合計	
<NTTドコモからのお知らせ>				
○継続利用期間は、6月末で				17年6か月となりました。
○カクホーダイ/ライトプランご契約期間は6月末で				1年7か月となりました。
○ポイントのお知らせ				
6月ご利用分に対する獲得ポイントは、				50です。
1ポイント当量の対象になるご利用金額は、				5,797円です。)
※その他の獲得ポイントはWEBをご確認ください。				
○ステータスのお知らせ				
6月末のステータスは、				() です。
※その他のステータス情報はWEBをご確認ください。				

ユニバーサルサービス料について
 ユニバーサルサービス料は、全国ほとんどの地域においてユニバーサルサービス (N) (東京の加入電話等) の提供を確保するためにご負担いただく料です。
 なお、社団法人電気通信事業者協会から1週間あたりの利用 (通話時間) が公表されています。

ご利用料金内訳 (詳細版)



ご請求年月	令和 元年 7月分
お客さま番号	(023)643-5094

令和 元年 7月21日発行

料金内訳名	金額 (円)	税区分	ご利用期間等のお知らせ
【NTT東日本ご利用分】			
回線使用料 (基本料) (住宅用)	1,600	合算	6月 1日～ 6月30日
@ピリング割引額	-110	合算	@ピリング契約による基本料の割引です。
ナンバー・ディスプレイ使用料	400	合算	6月 1日～ 6月30日
ダイヤル通話料	306	合算	6月 1日～ 6月30日。なお前月分は280円でした。
(内訳) イチリッツ1通用分	(289)		次回 (来月分) の割引計画期間は、7月 1日～ 7月31日です。
<内訳> イチリッツ1通用通話料	<289>		イチリッツ1をご利用にならなかった場合、352円となります。
(内訳) 通常通話料適用分	(17)		
ユニバーサルサービス料	2	合算	1箇所分のご請求となります。
消費税相当額	175		
(内訳) 消費税相当額 (合算分)	(175)		合算表示の料金を合計した2,198円に8%を乗じて算出しています。
(小 計)	2,373		
【携帯電話会社ご利用分】			
ダイヤル通話料	110	合算	6月 1日～ 6月30日。なお前月分は210円でした。
消費税相当額	8		
(内訳) 消費税相当額 (合算分)	(8)		合算表示の料金を合計した110円に8%を乗じて算出しています。
(小 計)	118		
(合 計)	2,491		



普通預金(兼お借入明細)

7

日	付	摘要	お支払金額	お預り金額	差引残高
1					
2					
3					
4	01-07-01	WTU	15,867	トクエ 貸付	
5					
6					
7					
8					
9					
10					
11					

2500

12					
13					
14					
15					
16					
17					
18					
19					
20					
21					
22					
23	01-07-31	WTU	13,026	トクエ 貸付	



記号説明
 D.....現金入金
 DT.....振替入金
 W.....振替支払
 WT.....振替支払
 LP.....貸付配当
 R.....取崩

記号による入金
 C1-C6の記号のほか、
 拡張しのできる予定日を
 次のとおり表示します。
 C1(CO) + [*] がある
 場合は午後1時以降
 その日は午前9時以降

「手数料*」の表示がある場合、
 A.T.M利用明細書の「手数料*」欄
 と異なる場合があります。
 詳細は通帳帳簿のご案内をご
 参照ください。

政務調査費支出報告書

支出番号NO.

研究研修費	<input type="checkbox"/>	支出年月日	令和元年9月2日支出							
調査旅費	<input type="checkbox"/>									
広報広聴費	<input type="checkbox"/>	支出額				¥	2	5	7	0
要請・陳情活動費	<input type="checkbox"/>									
資料作成費	<input type="checkbox"/>	支出先	株式会社 エヌ・ティ・ティ・ドコモ 東京都千代田区永田町2-11-1							
資料購入費	<input type="checkbox"/>									
人件費	<input type="checkbox"/>									
事務所費	<input type="checkbox"/>									
通信・交通費	<input checked="" type="checkbox"/>									

支出内容

携帯電話請求額10,402円 固定電話請求額3,474円 合計額13,876円(7月分)
 携帯電話10,402円-(端末等代金分割支払金3,691円)=6,811円 の4分の1 1,702円
 固定電話3,474円-(電報料+消費税分)=3,474円 の4分の1 868円
 1,702円 + 868円 = 2,570円

【領収書貼付】 ○重ならないよう貼付してください。
 ○表面のみに貼付し、不足のときは様式2を使用してください。

別添の預金通帳写しのドコモケイタイ引き落としで入金確認

内訳項目・金額 (円) BREAKDOWN BY CATEGORY (YEN)	内訳金額 (円) AMOUNT (YEN)	内訳等詳細 (DETAILS / BREAKDOWN)	税込分 (TAX)
		ご利用期間 (7/1~7/31)	
◇基本使用料等 (計) 1,700	1,700	カクホーダイライトプラン (スマホ/タブ)	合 算
◇通話料・通信料 (計) 158	140	X 通話料	合 算
	18	X ・SMS通信料	7月ご利用分 合 算
◇/ケット定額料等 (計) 4,200	5,000	X データパック (標準) 定額料	合 算
	-800	ずっとドコモプラス (料金割引)	合 算
	0	(参考) 当月ご利用データ量	2.7G (通信速度制限含む) 合 算
◇その他ご利用料金等 (計) 117	300	s pモード利用料	合 算
	300	留守番電話サービス利用料	合 算
	200	キャッチホン利用料	合 算
	100	メロディコール利用料	合 算
	-200	オプションパック割引料	(留守・キャッチ・メロディ・転送) 合 算
	200	あんしんセキュリティ利用料	合 算
	500	ケータイ補償サービス利用料 (500)	合 算
	400	あんしん連携サポート利用料	合 算
	-380	あんしん/バックモバイル割引	合 算
	50	ケータイお探しサービス利用料	合 算
	-50	ケータイお探しサービス割引料	合 算
	400	dマガジン利用料	合 算
	300	ドコモWi-Fi利用料 (s pモード)	合 算
	-300	キャンペーン割引料 (ドコモWi-Fi)	合 算
	432	s pモード決済 (料金回収代行/継続料金分)	8月請求分 内 税
	100	料金明細内訳書作成料	8月ご送付分 合 算
	77	料金明細内訳書郵送料	8月ご送付分 内 税
	-2,295	月々サポート適用額	本回額は 回日の適用 () 内 税
	3	ユニバーサルサービス料/基本	1番号あたり3円のご請求となります 合 算
	-20	eビリング割引料	7月請求分 合 算
◇請求等代金分割支払金 3,591	3,591	請求等代金分割支払金	回目のご請求です。) 非対象等
		ご請求は2020年4月請求迄で、分割支払金残額は) 円です。	
◇消費税等相当額 (計) 636	636	消費税等相当額 (合計)	合算表示の料金合計×8%
◇合計 10,402	10,402	合計	
		<N T Tドコモからのお知らせ>	
		○継続利用期間は、7月末で	17年7か月となりました。
		○カクホーダイ/ライトプランご契約期間は7月末で	1年8か月となりました。
		○ポイントのお知らせ	
		7月ご利用分に対する獲得ポイントは、	50です。
		(ポイント還元の対象になるご利用金額は、	5,836円です。)
		※その他の獲得ポイントはWEBをご確認ください。	
		○ステージのお知らせ	
		7月末のステージは、) です。
		※その他のステージ情報はWEBをご確認ください。	
		○個別にご請求のファミリー割引グループ電話番号、	(2019年7月31日現在)

ユニバーサルサービス料について

ユニバーサルサービス料は、あまねく日本全国においてユニバーサルサービス (N T T東西の加入電話等) の提供を確保するためにご負担いただく料金です。
なお、社団法人電気通信事業者協会から1番号当たりの費用 (番号単位) が公表されています。

ご利用料金内訳 (詳細版)



ご請求年月	令和 元年 8月分
お客さま番号	(023)643-5094

令和 元年 8月21日発行

料金内訳名	金額 (円)	税区分	ご利用期間等のお知らせ
【NTT東日本ご利用分】			
回線使用料 (基本料) (住宅用)	1,800	合算	7月 1日～ 7月31日
@パリング割引額	-110	合算	@パリング契約による基本料の割引です。
ナンバー・ディスプレイ使用料	400	合算	7月 1日～ 7月31日
ダイヤル通話料	859	合算	7月 1日～ 7月31日、なお前月分は306円でした。
(内訳) イチリッツ1適用分	(527)		次回 (来月分) の割引計算期間は、8月 1日～ 8月31日です。
(内訳) イチリッツ1適用通話料	<527>		イチリッツ1をご利用にならなかった場合、544円となります。
(内訳) 通常通話料適用分	(332)		
ユニバーサルサービス料	3	合算	1通話分のご請求となります。
消費税相当額	220		
(内訳) 消費税相当額 (合算分)	(220)		合算表示の料金を合計した2,752円に8%を乗じて算出しています。
(小計)	2,972		
【NTTコミュニケーションズご利用分】			
携帯等への0033通話料	165	合算	
消費税相当額	13		
(内訳) 消費税相当額 (合算分)	(13)		合算表示の料金を合計した165円に8%を乗じて算出しています。
(小計)	178		
【携帯電話会社ご利用分】			
ダイヤル通話料	300	合算	7月 1日～ 7月31日、なお前月分は110円でした。
消費税相当額	24		
(内訳) 消費税相当額 (合算分)	(24)		合算表示の料金を合計した300円に8%を乗じて算出しています。
(小計)	324		
(合計)	3,474		



普通預金(兼お借入明細)

8

日	付	摘要	お支払金額	お預り金額	差引残高
1					
2					
3					
4					
5					
6					
7					
8					
9		(1件) 25,300			
10					
11					

12					
13					
14					
15					
16					
17					
18					
19					
20					
21	01-09-02	WTU	13,876	トコエ ケイイ	
22		アライツクチヨク	オクヨコナツクキ	オネカイヌス	
23					



記号説明
 D……貯蓄入金
 DT……貯蓄入金
 W……貯蓄支払
 WT……貯蓄支払
 U……取口記帳
 R……取済

互引による入金
 C1～C6の記号のほか、
 払戻しのできる予定日を
 次のとおり表示します
 C100ピ・【*】がある
 場合は千倍1倍以上
 その他は千倍9倍未満

【手数料*】の表示がある場合、
 A.T.M.利用時振替の予約金額
 と異なる場合があります。
 詳細は通帳裏紙裏のご案内をご
 確認ください。

新通帳へ繰越しました。
 (お留心)
 残りの通帳、現金自動
 預入支払機でのお取扱は
 できませんので、窓口へ
 お越し下さい。

政務調査費支出報告書

支出番号NO.

研究研修費	<input type="checkbox"/>	支出年月日	令和元年9月30日支出								
調査旅費	<input type="checkbox"/>										
広報広聴費	<input type="checkbox"/>	支出額					¥	2	4	2	4
要請・陳情活動費	<input type="checkbox"/>										
資料作成費	<input type="checkbox"/>	支出先	株式会社 エヌ・ティ・ティ・ドコモ 東京都千代田区永田町2-11-1								
資料購入費	<input type="checkbox"/>										
人件費	<input type="checkbox"/>										
事務所費	<input type="checkbox"/>										
通信・交通費	<input checked="" type="checkbox"/>										
支出内容											
携帯電話請求額10,846円 固定電話請求額2,445円 合計額13,291円(8月分) 携帯電話10,846円-(端末等代金分割支払金3,591円)=7,255円の4分の1 1,813円 固定電話2,445円-(電報料+消費税分)=2,445円の4分の1 611円 1,813円 + 611円 = 2,424円											
【領収書貼付】 ○重ならないよう貼付してください。 ○表面のみに貼付し、不足のときは様式2を使用してください。											
別添の預金通帳写しのドコモケイタイ引き落としで入金確認											

		ご利用期間 (8/1~8/31)		
◇基本使用料等 (計)	1,700	1,700	カクホーダイライトプラン (スマホ/タブ)	合算
◇通話料・着信料 (計)	569	560	X1通話料	合算
		9	X1・SMS通話料	8月ご利用分 合算
◇パケット定額料等 (計)	4,200	5,000	X1データ/パック (標準) 定額料	合算
		-800	ずっとドコモ割プラス (料金割引)	合算
		0	(参考) 当月ご利用データ量	1.1G (通話履歴参照)
◇その他ご利用料金等 (計)	117	300	spモード利用料	合算
		300	留守番電話サービス利用料	合算
		200	キャッチホン利用料	合算
		100	メロディコール利用料	合算
		-200	オプションバック割引料	(留守・キャッチ・メロディ・転送) 合算
		200	あんしんセキュリティ利用料	合算
		500	ケータイ補償サービス利用料 (500)	合算
		400	あんしん補償サポート利用料	合算
		-380	あんしんパックモバイル割引	合算
		50	ケータイお探しサービス利用料	合算
		-50	ケータイお探しサービス割引料	合算
		400	dマガジン利用料	合算
		300	ドコモWi-Fi利用料 (spモード)	合算
		-300	キャンペーン割引料 (ドコモWi-Fi)	合算
		432	spモード決済 (料金徴収代行/電報送金分)	9月請求分 内税
		100	料金明細内訳書作成料	9月ご送付分 合算
		77	料金明細内訳書郵送料	9月ご送付分 内税
		-2,295	月々サポート適用額	本回額は、前回の適用額 内税
		3	ユニバーサルサービス料/基本	1番号あたり3円のご請求となりませ 合算
		-20	eビリング割引料	8月請求分 合算
◇請求等代金前支払金	3,591	3,591	請求等代金前支払金	前回の請求です。 請求は2020年4月請求区で、分限支払金規則は です。
◇消費税等相当額 (計)	669	669	消費税等相当額 (合計)	合算表示の料金合計×8%
◇合計	10,846	10,846	合計	
<NTTドコモからのお知らせ>				
			◇継続利用期間は、8月末	17年8か月となりました。
			◇カクホーダイライトプランご契約期間は8月末	1年9か月となりました。
			◇ポイントのお知らせ	
			8月ご利用分に対する獲得ポイントは、	60です。
			(ポイント増量の対象になるご利用金額は、	6,247円です。)
			*その他の獲得ポイントはWEBをご覧ください。	
			◇ステータスのお知らせ	
			8月版のステータスは、	です。
			*その他のステータス情報はWEBをご覧ください。	
			◇個別にご請求のファミリー割引グループ電話番号	(2019年8月31日現在)

ユニバーサルサービス料について
ユニバーサルサービス料は、あまねく日本全国においてユニバーサルサービス (NTT東西の加入電話番号) の提供を確保するためにご負担いただく料金です。
なお、社団法人電気通信事業委員会から1番号当たりの番号 (番号割当) が公表されています。

ご利用料金内訳 (詳細版)



ご請求年月	令和 元年 9月分
お客さま番号	(023)643-5094

令和 元年 9月19日発行

料金内訳名	金額 (円)	税区分	ご利用期間等のお知らせ
【NTT東日本ご利用分】			
回線使用料 (基本料) (住宅用)	1,600	合算	8月 1日～ 8月31日
④ピリング割引額	-110	合算	④ピリング契約による基本料の割引です。
ナンバー・ディスプレイ使用料	400	合算	8月 1日～ 8月31日
ダイヤル通話料	102	合算	8月 1日～ 8月31日。なお前月分は859円でした。
(内訳) イチリッツ1適用分	(102)		次回 (来月分) の割引計算期間は、9月 1日～ 9月30日です。
(内訳) イチリッツ1適用通話料	<102>		イチリッツ1をご利用にならなかった場合、102円となります。
(内訳) 通常通話料適用分	(0)		
ユニバーサルサービス料	3	合算	1ヶ月分のご請求となります。
消費税相当額	159		
(内訳) 消費税相当額 (合算分)	(159)		合算表示の料金を合計した1,993円に8%を乗じて算出しています。
(小 計)	2,154		
【携帯電話会社ご利用分】			
ダイヤル通話料	270	合算	8月 1日～ 8月31日。なお前月分は300円でした。
消費税相当額	21		
(内訳) 消費税相当額 (合算分)	(21)		合算表示の料金を合計した270円に8%を乗じて算出しています。
(小 計)	291		
(合 計)	2,445		



普通預金(兼お借入明細)

1

日	付	明 要	お支払金額	お預り金額	差引残高
1					
2					
3					
4					
5		167			
6					
7					
8					
9					
10					
11					

12					
13					
14	01-09-30	WTU	13,291	ト*GE 7171	
15					
16					
17					
18					
19					
20					
21					
22					
23					



振替説明
D...現金入金
DT...振替入金
W...現金支払
WT...振替支払
J...待付戻金
F...取崩

担当による入金
C1~C6の記号のほか、
払戻しのできませ予定日を
次のとおり表示します。
C1(CO)に「*」がある
場合は午後1時以降
その他は午前9時以降

【手数料】の表示がある場合、
ATM利用結果の手数料金額
と異なる場合があります。
詳細は通帳裏紙の「案内」を
参照ください。

政務調査費支出報告書

支出番号NO.

研究研修費	<input type="checkbox"/>	支出年月日	令和元年10月31日支出								
調査旅費	<input type="checkbox"/>										
広報広聴費	<input type="checkbox"/>	支出額					¥	2	7	0	3
要請・陳情活動費	<input type="checkbox"/>										
資料作成費	<input type="checkbox"/>	支出先	株式会社 エヌ・ティ・ティ・ドコモ 東京都千代田区永田町2-11-1								
資料購入費	<input type="checkbox"/>										
人件費	<input type="checkbox"/>										
事務所費	<input type="checkbox"/>										
通信・交通費	<input checked="" type="checkbox"/>										
<p>支出内容</p> <p>携帯電話請求額11,442円 固定電話請求額2,967円 合計額14,409円（～9月分） 携帯電話11,442円 - (端末等代金分割支払金3,591円) = 7,851円 の4分の1 1,962円 固定電話2,967円 - (電報料+消費税分) = 2,967円 の4分の1 741円 1,962円 + 741円 = 2,703円</p>											
<p>【領収書貼付】 ○重ならないよう貼付してください。 ○表面のみに貼付し、不足のときは様式2を使用してください。</p>											
<p>別添の預金通帳写しのドコモケイタイ引き落としで入金確認</p>											

内訳項目 金額 (円) BREAKDOWN BY CATEGORY (YEN)	内訳金額 (円) AMOUNT (YEN)	内訳等詳細 (DETAILS (EN) BREAKDOWN)	税込分 (TAX)
		ご利用期間 (9/1~9/30)	
○基本使用料等 (計) 1,700	1,700	カケホーダイライトプラン (スマホ/タブ)	合算
○通話料・通信料 (計) 1,115	1,100	X I 通話料	合算
	15	X I・SMS 通話料	9月ご利用分 合算
○パケット定額料等 (計) 4,200	5,000	X I データMパック (標準) 定額料	合算
	-800	ずっとドコモ割プラス (料金割引)	合算
	0	(参考) 当月ご利用データ量	1.4G (通信速度制限含む) 合算
○その他ご利用料金等 (計) 121	300	s pモード利用料	合算
	300	留守番電話サービス利用料	合算
	200	キャッチホン利用料	合算
	100	メロディコール利用料	合算
	-200	オプションパック割引料	(留守・キャッチ・メロディ・転送) 合算
	200	あんしんセキュリティ利用料	合算
	500	ケータイ補償サービス利用料 (500)	合算
	400	あんしん連携サポート利用料	合算
	-380	あんしんバックモバイル割引	合算
	50	ケータイお探しサービス利用料	合算
	-50	ケータイお探しサービス割引料	合算
	400	dマガジン利用料	合算
	300	ドコモWi-Fi利用料 (s pモード)	合算
	-300	キャンペーン割引料 (ドコモWi-Fi)	合算
	432	s pモード決済 (料金回収代行/継続料金分)	10月請求分 内税
	100	料金明細内訳書作成料	10月ご送付分 合算#
	81	料金明細内訳書郵送料	10月ご送付分 内税#
	-2,295	月々サポート適用額	本回線は 回数の適用 () 内税
	3	ユニバーサルサービス料/基本	1番号あたり3円のご請求となります 合算
	-20	eビリング割引料	9月請求分 合算
○端末等代金分割支払金 3,591	3,591	端末等代金分割支払金	回目のご請求です。() 非対象等
		ご請求は2020年4月請求迄で、分割支払金残額は	円です。
○消費税等相当額 (計) 715	715	消費税等相当額 (合計)	
	705	(内訳) 消費税等相当額 (合算分)	合算表示の料金合計×8%
	10	(内訳) 消費税等相当額 (合算分)	合算# 表示の料金合計×10%
○合計 11,442	11,442	合計	
		内、NTTドコモ8%分の対象総額は	7,660円です。
		内、NTTドコモ10%分の対象総額は	191円です。
		<NTTドコモからのお知らせ>	
		○継続利用期間は、9月まで	17年9か月となりました。
		○カケホーダイ/ライトプランご契約期間は9月まで	1年10か月となりました。
		○ポイントのお知らせ	
		9月ご利用分に対する獲得ポイントは、	60です。
		(ポイント進呈の対象になるご利用金額は、	6,793円です。)
		※その他の獲得ポイントはWEBをご確認ください。	

ユニバーサルサービス料について
ユニバーサルサービス料は、あまなく日本全国においてユニバーサルサービス (NTT東西の加入電話等) の提供を確保するためにご負担いただく料金です。
なお、社団法人電気通信事業者協会から、番号当たりの費用 (番号単位) が公表されています。

ご利用料金内訳 (詳細版)

NTT東日本 

ご請求年月	令和 元年 10 月分
お客さま番号	(023)643-5094

令和 元年 10 月 21 日発行

料金内訳名	金額 (円)	税区分	ご利用期間等のお知らせ
【NTT東日本ご利用分】			
回線使用料 (基本料) (住宅用)	1,600	合算	9月 1日～ 9月30日
@ビリング割引額	-110	合算	@ビリング契約による基本料の割引です。
ナンバー・ディスプレイ使用料	400	合算	9月 1日～ 9月30日
ダイヤル通話料	229	合算	9月 1日～ 9月30日。なお前月分は102円でした。
(内訳) イテリッツ1適用分	(221)		次回(来月分)の前引計算期間は、10月 1日～10月31日です。
(内訳) イテリッツ1適用通話料	<221>		イテリッツ1をご利用にならなかった場合、221円となります。
(内訳) 通常通話料適用分	(8)		
ユニバーサルサービス料	3	合算	1番号分のご請求となります。
消費税相当額	169		
(内訳) 消費税相当額 (合算分)	(169)		各課表示の料金を合計した2,122円に8%を乗じて算出しています。
(小 計)	2,291		
【NTTコミュニケーションズご利用分】			
ダイヤル通話料	610	合算	8月 1日～ 9月30日、0576番をご利用の場合は、その料金を含む
携帯等への0033通話料	16	合算	
消費税相当額	50		
(内訳) 消費税相当額 (合算分)	(50)		各課表示の料金を合計した626円に8%を乗じて算出しています
(小 計)	676		
(合 計)	2,967		



普通預金(兼お借入明細)

2

日	付	摘要	お支払金額	お預り金額	差引残高
1					
2					
3					
4					
5					
6					
7					
8					
9					
10					
11	01-10-31	WTU	14,409	ト*コE 5191	

12					
13					
14					
15					
16					
17					
18					
19					
20					
21					
22					
23					



記号説明
 D.....現金入金
 D1.....借入金
 W.....現金支払
 WT.....振込支払
 U.....債日記帳
 R.....利息

記号による入金
 C1~C6の記号のほか、
 払戻しのできる予定日等
 次のとおり表示します。
 C100に「*」がある
 場合は午後1時以降
 その他は1時前以降

【手数料*】の表示がある場合、
 A.TM(ATM)印明細の手数料金額
 と異なる場合があります。
 詳細は通帳裏紙裏のご案内をご
 参照ください。

政務調査費支出報告書

支出番号NO.

研究研修費	<input type="checkbox"/>	支出年月日	令和元年12月2日支出							
調査旅費	<input type="checkbox"/>									
広報広聴費	<input type="checkbox"/>	支出額				¥	2	8	2	2
要請・陳情活動費	<input type="checkbox"/>									
資料作成費	<input type="checkbox"/>	支出先	株式会社 エヌ・ティ・ティ・ドコモ 東京都千代田区永田町2-11-1							
資料購入費	<input type="checkbox"/>									
人件費	<input type="checkbox"/>									
事務所費	<input type="checkbox"/>									
通信・交通費	<input checked="" type="checkbox"/>									

支出内容

携帯電話請求額10,966円 固定電話請求額2,325円 合計額13,291円(10月分)
 10,966円 - (登録手数料2,000円) = 8,966円 の4分の1 2,241円
 2,325円 - (電報料+消費税分) = 2,325円 の4分の1 581円
 2,241円 + 581円 = 2,822円

【領収書貼付】 ○重ならないよう貼付してください。
 ○表面のみに貼付し、不足のときは様式2を使用してください。

別添の預金通帳写しのドコモケイタイ引き落としで入金確認

内訳項目・金額 (円) BREAKDOWN BY CATEGORIES	内訳金額 (円) AMOUNT (YEN)	内訳詳細 DETAILS OF BREAKDOWN	税区分 (TAX)
		ご利用期間 (10/1~10/31)	
○基本使用料等 (計) 4,480	4,480	ギガライト2:2年定期	ステップ3:3GB~5GB
	4,680	(内訳) ギガライト2:2年定期	
	-500	(内訳) みんなドコモ割	2回線
	300	(内訳) spモード利用料	
	0	(参考) 高速通信ご利用データ量は	4.5G
			合 算
○通話料・通信料 (計) 1,301	580	Xi通話料	
	21	Xi・SMS通信料	10月ご利用分
	700	5分通話無料オプション定額料	
			合 算
○その他ご利用料金等 (計) 4,236	300	留守番電話サービス利用料	
	200	キャッチホン利用料	
	100	メロディコール利用料	
	-200	オプションバック割引料	(留守・キャッチ・メロディ・転送)
	45	my daiz/iコンシェル利用料【日割】	10/18~10/31
	171	スポーツコンテンツ利用料【日割】	10/18~10/31
	180	クラウド容量オプション利用料(50GB)【日割】	10/18~10/31
	-396	いちおしバック初回申込割引料【日割】	10/18~10/31
	200	あんしんセキュリティ利用料	
	274	ケータイ補償サービス利用料(500)【日割】	10/1~10/17
	338	ケータイ補償サービス(750円コース)【日割】	10/18~10/31
	400	あんしん通話サポート利用料	
	-380	あんしんバックモバイル割引	
	50	ケータイお探しサービス利用料	
	-50	ケータイお探しサービス割引料	
	400	dマガジン利用料	
	300	ドコモWi-Fi利用料(spモード)	
	-300	キャンペーン割引料(ドコモWi-Fi)	
	440	spモード決済(料金回収代行/継続料金分)	11月請求分
	100	料金明細内部製作送料	11月ご送付分
	81	料金明細内部郵送料	11月ご送付分
	2,000	登録手数料(Xi)	
	3	ユニバーサルサービス料/基本	1番号あたり3円のご請求となります
	-20	eピリング割引料	10月請求分
○消費税等相当額 (計) 949	949	消費税等相当額(合計)	合算表示の料金合計×10%
○合計 10,966	10,966	合計	
		<N T Tドコモからのお知らせ>	
		○継続利用期間は、10月末まで	17年10か月となりました。
		○2年定期契約プランご契約期間は10月末まで	1年11か月となりました。
		契約継続を希望されない場合、翌々月末までに	お申出をお願いいたします。
		○ポイントのお知らせ	
		10月ご利用分に対する獲得ポイントは、	70です。
		(ポイント進呈の対象になるご利用金額は、	7,496円です。)
		※その他の獲得ポイントはWEBをご確認ください。	
		○ステージのお知らせ	

ユニバーサルサービス料について
 ユニバーサルサービス料は、おもに日本全国においてユニバーサルサービス(N T T東西の加入電話等)の提供を確保するためにご負担いただく料金です。
 なお、社団法人電気通信事業者協会から1番号当たりの費用(番号単位)が公表されています。

ご利用料金内訳 (詳細版)

ご請求年月 令和 元年 11 月分
 お客さま番号 (023)643-5094

料金内訳名	金額 (円)	税区分	ご利用期間等のお知らせ
[NTT東日本ご利用分]			
回線使用料 (基本料) (住宅用)			
①パッシング割引額	1,500	合算	10月 1日~10月31日
ナンバー・ディスプレイ使用料	-110	各算	①パッシング契約による基本料の割引です。
ダイヤル通話料	400	合算	10月 1日~10月31日
(内訳) イチリッツ1適用分	221	合算	10月 1日~10月31日。なお毎月分は229円
(内訳) イチリッツ1適用通話料	(179)		次割 (来月分) の割引計算期間は、11月 1日~11
(内訳) 通常通話料適用分	<179>		イチリッツ1をご利用にならなかった場合、179円と
ユニバーサルサービス料	(42)		
消費税相当額	3	合算	1ヶ月分のご請求となります。
(内訳) 消費税相当額 (合算分)	211		各項目別の両方を合計した2,114円に10%を乗じて
(合計)	(211)		います。
	2,325		



普通預金(兼お借入明細)

3

日	付	内 容	お支払金額	お預り金額	差引残高
1					
2					
3					
4					
5					
6					
7					
8	01-12-02	WTU	13,291	トクDE 1194	
9					
10					
11					
12					
13					
14					
15					
16					
17					
18		355		- 247	
19					
20					
21					
22					
23					

記号説明
D.....現金入金
DT.....家賃入金
W.....現金支払
WT.....振替支払
U.....貸日記帳
R.....取戻

証券による入金
C1~C6の記号のほか、
払戻しのできる予定日を
次のとおり表示します
C100は「*」がある
場合は午後1時以降
その他は午前9時以降

「手数料*」の表示がある場合、
ATM利用手数料の手数料会費
と異なる場合があります。
詳細は通帳裏面裏のご案内をご
参照ください。

政務調査費支出報告書

支出番号NO.

研究研修費	<input type="checkbox"/>	支出年月日	令和 2 年 1 月 6 日 支出							
調査旅費	<input type="checkbox"/>									
広報広聴費	<input type="checkbox"/>	支出額				¥	3	3	2	2
要請・陳情活動費	<input type="checkbox"/>									
資料作成費	<input type="checkbox"/>	支出先	株式会社 エヌ・ティ・ティ・ドコモ 東京都千代田区永田町2-11-1							
資料購入費	<input type="checkbox"/>									
人件費	<input type="checkbox"/>									
事務所費	<input type="checkbox"/>									
通信・交通費	<input checked="" type="checkbox"/>									
<p>支出内容</p> <p>携帯電話請求額13,277円 固定電話請求額2,652円 合計額15,929円(11月分) 13,277円 - (端末等代金2,640円) = 10,637円 の4分の1 2,669円 2,652円 - (電報料+消費税分) = 2,652円 の4分の1 663円 2,669円 + 663円 = 3,322円</p>										
<p>【領収書貼付】 ○重ならないよう貼付してください。 ○表面のみに貼付し、不足のときは様式2を使用してください。</p>										
<p>別添の預金通帳写しのドコモケイタイ引き落としで入金確認</p>										

内訳項目・金額 (円) BREAKDOWN BY CATEGORY (YEN)	内訳金額 (円) AMOUNT (YEN)	内訳詳細 (DETAILS OF CHARGE)	税区分 (TAX)
		ご利用期間 (11/1~11/30)	
◇基本使用料等 (計)	5,480	ギガライト2:2年定期	ステップ4:5GB~7GB
	5,680	(内訳) ギガライト2:2年定期	
	-500	(内訳) みんなドコモ割	2回線
	300	(内訳) s pモード利用料	
	0	(参考) 高速通信ご利用データ量は	8.2G
			合 算
◇通話料・通送料 (計)	2,029	X i通話料	
	9	X i・SMS通送料	11月ご利用分
	700	5分通話無料オプション定額料	
	2,000	スピードモード/1GB追加オプション利用料	超過分は2回分です。
	-1,000	交換済みポイント適用 (スピード/1GB利用料)	
			合 算
◇その他ご利用料金等 (計)	2,209	留守番電話サービス利用料	
	200	キャッチホン利用料	
	100	メロディコール利用料	
	-200	オプションバック割引料	(留守・キャッチ・メロディ・転送)
	100	my d a i z / i コンシェル利用料	
	380	スゴ速コンテンツ利用料	
	400	クラウド容量オプション利用料 (50GB)	
	-500	いちおしバック初回申込割引料 [日割]	11/1~11/17
	-165	いちおしバック割引料 [日割]	11/18~11/30
	200	あんしんセキュリティ利用料	
	750	ケータイ補償サービス (750円コース)	
	400	あんしん連携サポート利用料	
	-380	あんしんバックモバイル割引	
	50	ケータイお探しサービス利用料	
	-50	ケータイお探しサービス割引料	
	300	ドコモWi-Fi利用料 (s pモード)	
	-300	キャンペーン割引料 (ドコモWi-Fi)	
	440	s pモード決済 (料金の収代行/継続料金分)	12月請求分
	100	料金明細内訳書作成料	12月ご送付分
	81	料金明細内訳書郵送料	12月ご送付分
	3	ユニバーサルサービス料/基本	1番号あたり3円のご請求となります
			合 算
◇請求等代金分割支払金	2,640	請求等代金分割支払金	■日のご請求です。(■)
		ご請求は2022年11月請求分で、分割支払金残額は	■円です。
◇消費税等相当額 (計)	919	消費税等相当額 (合計)	合算表示の料金合計×10%
◇合計	13,277	合計	
		<NTTドコモからのお知らせ>	
		○継続利用期間は、11月末で	17年11か月となりました。
		○2年定期契約プランご契約期間は11月末で	1年12か月となり満了となりました。
		○ポイントのお知らせ	
		11月ご利用分に対する獲得ポイントは、	90です。
		(ポイント進呈の対象になるご利用金額は、	9,197円です。)
		※その他の獲得ポイントはWEBをご確認ください。	

ユニバーサルサービス料について
 ユニバーサルサービス料は、あまなく日本全国においてユニバーサルサービス (NTT東西の加入電話等) の提供を確保するためにご負担いただく料金です。
 なお、社団法人電気通信事業者協会から1番号当たりの費用 (番号単位) が公表されています。

ご利用料金内訳 (詳細版)



ご請求年月	令和 元年 12月分
お客さま番号	(023)643-5094

令和 元年 12月 18日 発行

料金内訳名	金額 (円)	税区分	ご利用期間等のお知らせ
【NTT東日本ご利用分】			
回線使用料 (基本料) (住宅用)	1,600	合算	11月 1日~11月30日
①ピリング割引額	-110	合算	①ピリング契約による基本料の割引です。
ナンバー・ディスプレイ使用料	400	合算	11月 1日~11月30日
ダイヤル通話料	238	合算	11月 1日~11月30日。毎通話料は22円でした。
(内訳) イチリッツ1適用分	(204)		次回 (来月分) の割引計算期間は、12月 1日~12月31日です。
(内訳) イチリッツ1適用通話料	<204>		イチリッツ1をご利用にならなかった場合、204円となります。
(内訳) 通話通話料適用分	(34)		
ユニバーサルサービス料	3	合算	1通話分のご請求となります。
消費税相当額	213		
(内訳) 消費税相当額 (合算分)	(213)		合算表示の料金を合計した2,131円に10%を乗じて算出しています。
(小 計)	2,344		
【NTTコミュニケーションズご利用分】			
携帯電話への0033通話料	280	合算	
消費税相当額	28		
(内訳) 消費税相当額 (合算分)	(28)		合算表示の料金を合計した280円に10%を乗じて算出しています。
(小 計)	308		
(合 計)	2,652		



普通預金(兼お借入明細)

4

日	付	摘要	お支払金額	お預り金額	差引残高
1					
2					
3					
4					
5					
6	02-01-06	WTU	15,929	ト*DE 1191	
7					
8					
9					
10					
11					

12					
13					
14					
15					
16					
17					
18					
19					
20					
21					
22					
23					

記号説明
 D... 院生入金
 DT... 振替入金
 W... 現金支払
 WT... 振替支払
 U... 後口記簿
 R... 取消

振替額による入金
 C*~C6の記号のほか、
 振戻しのできる予定日を
 次の方角に表示します。
 C1OCビ*「*」がある
 場合は午後1時以降
 その他は午前9時以降

「手数料*」の表示がある場合、
 入金(振替)の振り込み金額
 と異なる場合があります。
 詳細は通帳裏紙のご案内をご
 参照ください。



政務調査費支出報告書

支出番号NO.

研究研修費	<input type="checkbox"/>	支出年月日	令和 2 年 1 月 31 日 支出							
調査旅費	<input type="checkbox"/>									
広報広聴費	<input type="checkbox"/>	支出額				¥	2	3	7	5
要請・陳情活動費	<input type="checkbox"/>									
資料作成費	<input type="checkbox"/>	支出先	株式会社 エヌ・ティ・ティ・ドコモ 東京都千代田区永田町2-11-1							
資料購入費	<input type="checkbox"/>									
人件費	<input type="checkbox"/>									
事務所費	<input type="checkbox"/>									
通信・交通費	<input checked="" type="checkbox"/>									
支出内容 携帯電話請求額9,751円 固定電話請求額6,738円 合計額16,489円(12月分) 9,751円 - (端末等代金2,640円) = 7,111円 の4分の1 1,777円 6,738円 - (電報料+消費税分4,345円) = 2,393円 の4分の1 598円 1,777円 + 598円 = 2,375円										
【領収書貼付】 ○重ならないよう貼付してください。 ○表面のみに貼付し、不足のときは様式2を使用してください。										
別添の預金通帳写しのドコモケイタイ引き落としで入金確認										

		ご利用期間 (12/1~12/31)		
◇基本使用料等 (計)	3,480	3,480	キガライト2: 2年定期 (内訳) キガライト2: 2年定期 (内訳) みんなドコモ割 (内訳) spモード利用料 (参考) 高速通信ご利用データ量は (参考) 毎月追加したデータ量の差分等は	ステップ2: 1GB~3GB 2段階 3.0G 0.5G 合算
◇通話料・通帳料 (計)	712	12	X1・SMS通話料	12月ご利用分
		700	5分通話無料オプション金庫料	合算
◇その他ご利用料金等 (計)	1,873	300	留守番電話サービス利用料	合算
		200	キャッチホン利用料	合算
		100	メロディコール利用料	合算
		-200	オプションバック割引料	(留守・キャッチ・メロディ・転送)
		100	my dialz/1コンシェル利用料	合算
		380	スゴ割コンテンツ利用料	合算
		400	クラウド容量オプション利用料 (50GB)	合算
		-380	いちおし/バック割引料	合算
		200	あんしんセキュリティ利用料	合算
		750	ケータイ補償サービス (750円コース)	合算
		400	あんしん通話サポート利用料	合算
		-380	あんしん/バックモバイル割引	合算
		50	ケータイお探しサービス利用料	合算
		-50	ケータイお探しサービス割引料	合算
		300	ドコEWI-FI利用料 (spモード)	合算
		-300	キャンペーン割引料 (ドコEWI-FI)	合算
		3	ユニバーサルサービス料/基本	1番号あたり3円のご請求と なります
◇繰上り代金分割支払金	2,640	2,640	繰上り代金分割支払金 ご請求は2022年11月請求分で、分割支払金額は	前月のご請求です。 円です。
◇決済サービス料金等 (計)	440	440	spモード決済 (現金徴収代行/請求料金分)	1月請求分
◇消費税相当額 (計)	606	606	消費税等相当額 (合計)	合算表示の料金合計×10%
◇合計	9,751	9,751	合計	
<NTTドコモからのお知らせ>				
○繰上り利用期間は、12月末で				18年ととなりました。
○2年定期割料プランご契約期間は12月末で				1か月ととなりました。
○ポイントのお知らせ				
12月ご利用分に対する獲得ポイントは、				60です。
(ポイント満足の対象になるご利用金額は、				6,065円です。)
※その他の獲得ポイントはWEBをご確認ください。				
○ステータスのお知らせ				
12月末のステータスは、				です。
※その他のステータス情報はWEBをご確認ください。				
○個別にご請求のファミリー割引グループ電話番号、				(2019年12月31日現在)

ユニバーサルサービス料について
ユニバーサルサービス料は、お振込み日本円額においてユニバーサルサービス (NTT東西の加入電話等) の提供を確保するためにご負担いただく料金です。
なお、社会法人電気通信事業者協会から1番号当たりの費用 (番号単位) が公表されています。

ご利用料金内訳 (詳細版)



ご請求年月	令和 2年 1月分
お客さま番号	(023)643-5094

令和 2年 1月20日発行

料金内訳名	金額 (円)	税区分	ご利用期間等のお知らせ
【NTT東日本ご利用分】			
回線使用料 (基本料) (住宅用)	1,800	合算	12月 1日~12月31日
@ビリング割引額	-110	合算	@ビリング契約による基本料の割引です。
ナンバー・ディスプレイ使用料	400	合算	12月 1日~12月31日
ダイヤル通話料	263	合算	12月 1日~12月31日。なお前月分は233円でした。
(内訳) イチリッツ1通話分	(178)		次期 (来月分) の割引計算期間は、1月 1日~1月31日です。
(内訳) イチリッツ1通話通話料	<178>		イチリッツ1をご利用にならなかった場合、178円となります。
(内訳) 通常通話料適用分	(85)		
電報料	3,950	個別	12月 1日~12月31日 1通毎に消費税相当額を算出して ます。
ユニバーサルサービス料	3	合算	1回分のご請求となります。
消費税相当額	610		
(内訳) 消費税相当額 (個別分)	(395)		個別課税の1通 (1通話、1件) 毎に算出したものを合計して います。
(内訳) 消費税相当額 (合算分)	(215)		合算課税の料金を合計した2,156円に10%を乗じて算出 しています。
(小 計)	6,716		
【携帯電話会社ご利用分】			
ダイヤル通話料	20	合算	12月 1日~12月31日。なお前月分は0円でした。
消費税相当額	2		
(内訳) 消費税相当額 (合算分)	(2)		合算課税の料金を合計した20円に10%を乗じて算出 しています。
(小 計)	22		
(合 計)	6,738		



普通預金(兼お借入明細)

5

日	付	摘要	お支払金額	お預り金額	差引別高
1					
2					
3	02-01-31	WTU	16,489	ト*GE ケイイ	
4					
5					
6					
7					
8					
9					
10					
11					

12					
13					
14					
15					
16					
17					
18					
19					
20					
21	02-03-02	WTU	16,147	ト*GE ケイイ	
22					
23					



記号説明
 D……通入金
 DT……振込入金
 W……現金支払
 WT……振替支払
 U……春日配当
 R……取消

振替預による入金
 C1～C6の記号のほか、
 払戻しの日を予定日を
 次のとおり表示します
 C100E*[*]がある
 場合は午後1時以降、
 その他午前9時以降

【手数料*】の表示がある場合、
 A.T.M.振替組の手数料金額
 と異なる場合があります。
 詳細は各振替組の案内を
 参照ください。

政務調査費支出報告書

支出番号NO.

研究研修費	<input type="checkbox"/>	支出年月日	令和 2 年 3 月 2 日 支出								
調査旅費	<input type="checkbox"/>										
広報広聴費	<input type="checkbox"/>	支出額					¥	2	7	2	1
要請・陳情活動費	<input type="checkbox"/>										
資料作成費	<input type="checkbox"/>	支出先	株式会社 エヌ・ティ・ティ・ドコモ 東京都千代田区永田町2-11-1								
資料購入費	<input type="checkbox"/>										
人件費	<input type="checkbox"/>										
事務所費	<input type="checkbox"/>										
通信・交通費	<input checked="" type="checkbox"/>										

支出内容

携帯電話請求額10,847円 固定電話請求額5,300円 合計額16,147円 (1月分)
 10,847円 - (端末等代金2,640円) = 8,207円 の4分の1 2,051円
 5,300円 - (電報料+消費税分2,618円) = 2,682円 の4分の1 670円
 2,051円 + 670円 = 2,721円

【領収書貼付】 ○重ならないよう貼付してください。
 ○表面のみに貼付し、不足のときは様式2を使用してください。

別添の預金通帳写しのドコモケイタイ引き落としで入金確認

		ご利用期間 (1/1~1/31)			
◇基本利用料等 (計)	3,480	3,480	ギガライト2: 2年定額	ステップ2: 1GB~3GB	合算
		3,680	(内訳) ギガライト2: 2年定額		
		-500	(内訳) みんなドコモ割	2回線	
		300	(内訳) spモード利用料		
		0	(参考) 直営通話ご利用データ量は	2.96	合算
◇通話料・通費料 (計)	1,709	1,000	X1通話料		合算
		9	X1・SMS通話料	1月ご利用分	合算
		700	5分通話無料オプション定額料		合算
◇その他のご利用料金等 (計)	1,872	300	留守番電話サービス利用料		合算
		200	キャッチホン利用料		合算
		100	メロディコール利用料		合算
		-200	オプション/バック番号割	(留守・キャッチ・メロディ・転送)	合算
		100	my deliz/1コンシェル利用料		合算
		380	スゴ強コンテンツ利用料		合算
		400	クラウド音楽オプション利用料 (50GB)		合算
		-380	いちおし/バック割引料		合算
		200	あんしんセキュリティ利用料		合算
		750	ケータイ補償サービス (750円コース)		合算
		400	あんしん盗難サポート利用料		合算
		-380	あんしん/バックモバイル割引		合算
		50	ケータイ盗難しサービス利用料		合算
		-50	ケータイ盗難しサービス割引料		合算
		300	ドコモWi-Fi利用料 (spモード)		合算
		-300	キャンペーン割引料 (ドコモWi-Fi)		合算
		2	ユニバーサルサービス料/基本	1回線あたり1円のご請求となります。	合算
◇請求滞り代金分留支払金	2,640	2,640	請求滞り代金分留支払金	請求滞りのご請求です。 ()	非合算
			ご請求は2022年11月請求迄で、分割支払金残額は	円です。	
◇決済サービス代金等 (計)	440	440	spモード決済 (現金口座代行/贈戻金分)	2月請求分	内税
◇消費税等相当額 (計)	706	706	消費税等相当額 (合計)	各月課税の料金合計×10%	
◇合計	10,847	10,847	合計		
			<N T Tドコモからのお知らせ>		
			○請求滞り期間は、1月まで	18年1か月となりました。	
			○2年定額契約プランご契約の場合は1月まで	2か月となりました。	
			○ポイントのお知らせ		
			1月ご利用分に対する獲得ポイントは、	70です。	
			(ポイント達成の対象になるご利用金額は、	7,061円です。)	
			※その他の獲得ポイントはWEBをご確認ください。		
			○ステータスのお知らせ		
			1月末のステータスは、	です。	
			※その他のステータス情報はWEBをご確認ください。		
			○個別にご請求のファミリー割引/グループ電話番号。	(2020年1月31日現在)	

ユニバーサルサービス料について
 ユニバーサルサービス料は、各々各々日本全国においてユニバーサルサービス (N T T東西の加入電話番号) の提供を確保するためにご負担いただく料金です。
 なお、社団法人電気通信事業協会から1回線当たり1回線 (月額割額) が公表されています。

ご利用料金内訳 (詳細版)



令和 2年 2月19日発行

ご請求年月	令和 2年 2月分
お客さま番号	(023)643-5094

料金内訳名	金額 (円)	税区分	ご利用期間等のお知らせ
【NTT東日本ご利用分】			
回線使用料 (基本料) (住宅用)	1,600	合算	1月 1日～ 1月31日
◎ピリング割引額	-110	合算	◎ピリング契約による基本料の割引です。
ナンバー・ディスプレイ使用料	400	合算	1月 1日～ 1月31日
ダイヤル通話料	408	合算	1月 1日～ 1月31日、なお前月分は263円でした。
(内訳) イチリッツ1通分	{332}		次画 (来月分) の割引計算期間は、2月 1日～ 2月29日です。
(内訳) イチリッツ1通分通話料	<332>		イチリッツ1をご利用にならなかった場合、332円となります。
(内訳) 通常通話料通分	(76)		
電報料	2,380	個別	1月 1日～ 1月31日 1通毎に消費税相当額を算出しています。
ユニバーサルサービス料	2	合算	1通毎分のご請求となります。
消費税相当額	468		
(内訳) 消費税相当額 (個別分)	(238)		個別表示の1通 (1通話、1件) 毎に算出したものを合計しています。
(内訳) 消費税相当額 (合算分)	(230)		合算表示の料金を合計した2,300円に10%を乗じて算出しています。
(小 計)	5,148		
【NTTコミュニケーションズご利用分】			
ダイヤル通話料	20	合算	12月 1日～ 1月31日、0570等をご利用の場合は、その割合を含む
勧誘等への0033通話料	99	合算	
消費税相当額	11		
(内訳) 消費税相当額 (合算分)	(11)		合算表示の料金を合計した119円に10%を乗じて算出しています。
(小 計)	130		
【携帯電話会社ご利用分】			
ダイヤル通話料	20	合算	1月 1日～ 1月31日、なお前月分は20円でした。
消費税相当額	2		
(内訳) 消費税相当額 (合算分)	(2)		合算表示の料金を合計した20円に10%を乗じて算出しています
(小 計)	22		
(合 計)	5,300		



普通預金(兼お借入明細)

5

日	付	摘要	お支払金額	お預り金額	差引残高
1					
2					
3	02-01-31	WTU	16,489	ト*DE ケイタイ	
4					
5					
6					
7					
8					
9					
10					
11					

12					
13					
14					
15					
16					
17					
18					
19					
20					
21	02-03-02	WTU	16,147	ト*DE ケイタイ	
22					
23					



記号説明
 D……現金入金
 DT……振込入金
 W……現金支払
 WT……振替支払
 U……後日記帳
 R……取消

解消票による入金
 C1～C6の記号の票が、
 払戻しのできる予定日
 次のとおり表示します
 C(COヒ*「*」がある
 場合は午後1時以降
 その他は午前のみ

【手数料*】の表示がある場合、
 A.TAM利用明細票の手数料金額
 と異なる場合があります。
 詳細は通帳裏紙裏のご案内をご
 参照ください。

政務調査費支出報告書

支出番号NO.

研究研修費	<input type="checkbox"/>	支出年月日	令和 2 年 3 月 31 日 支出								
調査旅費	<input type="checkbox"/>										
広報広聴費	<input type="checkbox"/>	支出額					¥	2	4	2	3
要請・陳情活動費	<input type="checkbox"/>										
資料作成費	<input type="checkbox"/>	支出先	株式会社 エヌ・ティ・ティ・ドコモ 東京都千代田区永田町2-11-1								
資料購入費	<input type="checkbox"/>										
人件費	<input type="checkbox"/>										
事務所費	<input type="checkbox"/>										
通信・交通費	<input checked="" type="checkbox"/>										

支出内容

携帯電話請求額9,847円 固定電話請求額2,488円 合計額12,335円 (2月分)
 9,847円 - (端末等代金2,640円) = 7,207円 の4分の1 1,801円
 2,488円 - (電報料+消費税分) = 2,488円 の4分の1 622円
 1,801円 + 622円 = 2,423円

【領収書貼付】 ○重ならないよう貼付してください。
 ○表面のみに貼付し、不足のときは様式2を使用してください。

別添の預金通帳写しのドコモケイタイ引き落としで入金確認

内訳項目・金額 (円) BREAKDOWN BY CATEGORY (YEN)	内訳金額 (円) AMOUNT (YEN)	内訳の詳細 (DETAILS / DET. BREAKDOWN)	税込分 (TAX)
		ご利用期間 (2/1~2/29)	
○基本使用料等 (計) 3,480	3,480	ギガライト2 : 2年定期	ステップ2 : 1GB~3GB
	3,680	(内訳) ギガライト2 : 2年定期	
	-500	(内訳) みんなドコモ割	2回線
	300	(内訳) s pモード利用料	
	0	(参考) 高速通信ご利用データ量は	1.5G
			合 算
○通話料・通送料 (計) 800	100	X I通話料	合 算
	700	5分通話無料オプション定額料	合 算
○その他ご利用料金等 (計) 1,872	300	留守番電話サービス利用料	合 算
	200	キャッチホン利用料	合 算
	100	メロディコール利用料	合 算
	-200	オプションバック割引料	(留守・キャッチ・メロディ・転送)
	100	my d a i z e / i コンシェル利用料	合 算
	380	スゴ得コンテンツ利用料	合 算
	400	クラウド容量オプション利用料 (50GB)	合 算
	-380	いちおしバック割引料	合 算
	200	あんしんセキュリティ利用料	合 算
	750	ケータイ補償サービス (750円コース)	合 算
	400	あんしん連携サポート利用料	合 算
	-380	あんしんバックモバイル割引	合 算
	50	ケータイお探しサービス利用料	合 算
	-50	ケータイお探しサービス割引料	合 算
	300	ドコモWi-Fi利用料 (s pモード)	合 算
	-300	キャンペーン割引料 (ドコモWi-Fi)	合 算
	2	ユニバーサルサービス料/基本	1番号あたり2円のご請求となります
			合 算
○端末等代金分割支払金 2,640	2,640	端末等代金分割支払金	■同日のご請求です。() 非対象
		ご請求は2022年11月請求中で、分割支払金残額は	■円です。
○決済サービス代金等 (計) 440	440	s pモード決済 (料金回収代行/継続料金分)	3月請求分
			内 税
○消費税等相当額 (計) 615	615	消費税等相当額 (合計)	合算表示の料金合計×10%
○合計 9,847	9,847	合計	
		<NTTドコモからのお知らせ>	
		○継続利用期間は、2月末で	18年2か月となりました。
		○2年定期契約プランご契約期間は2月末で	3か月となりました。
		○ポイントのお知らせ	
		2月ご利用分に対する獲得ポイントは、	60です。
		(ポイント満額の対象になるご利用金額は、	6,152円です。)
		※その他の獲得ポイントはWEBをご確認ください。	
		○ステータスのお知らせ	
		2月末のステータスは、	■です。
		※その他のステータス情報はWEBをご確認ください。	
		○個別にご請求のファミリー割引グループ電話番号、	(2020年2月29日現在)
		■	

ユニバーサルサービス料について
 ユニバーサルサービス料は、おまねく日本全国においてユニバーサルサービス (NTT東西の加入電話番号) の提供を確保するためにご負担いただく料金です。
 なお、社団法人電気通信事業者協会から1番号当たりの費用 (番号毎) が公表されています。

ご利用料金内訳 (詳細版)



ご請求年月	令和 2年 3月分
お客さま番号	(023)643-5094

令和 2年 3月21日発行

料金内訳名	金額 (円)	税区分	ご利用期間等のお知らせ
【NTT東日本ご利用分】			
回線使用料 (基本料) (住宅用)	1,600	合算	2月 1日～ 2月29日
@ビリング割引額	-110	合算	@ビリング契約による基本料の割引です。
ナンバー・ディスプレイ使用料	400	合算	2月 1日～ 2月29日
ダイヤル通話料	280	合算	2月 1日～ 2月29日。なお前月分は408円でした。
(内訳) イチリッツ1通用分	(195)		次期 (来月分) の割引計算期間は、3月 1日～ 3月31日です。
(内訳) イチリッツ1通用通話料	<195>		イチリッツ1をご利用にならなかった場合、195円となります。
(内訳) 通常通話料適用分	(85)		
ユニバーサルサービス料	2	合算	1通号分のご請求となります。
消費税相当額	217		
(内訳) 消費税相当額 (合算分)	(217)		合算表示の料金を合計した2,172円に10%を乗じて算出しています。
(小 計)	2,389		
【携帯電話会社ご利用分】			
ダイヤル通話料	90	合算	2月 1日～ 2月29日。なお前月分は20円でした。
消費税相当額	9		
(内訳) 消費税相当額 (合算分)	(9)		合算表示の料金を合計した90円に10%を乗じて算出しています。
(小 計)	99		
(合 計)	2,488		



普通預金(兼お借入明細)

6

日	付	摘要	お支払金額	お預り金額	差引残高
1					
2					
3					
4					
5					
6					
7					
8					
9					
10					
11					

12					
13					
14					
15					
16	02-03-31	WTU	12,335	トコエ ケイイ	
17					
18					
19					
20					
21					
22					
23					



記号説明
 D...現金入金
 DT...振替入金
 W...現金支払
 WI...振替支払
 U...残口記帳
 R...取消

振替額による入金
 C1~C6の記号のほか、
 払戻しのできる予定日を
 次のおり表示します
 C100と「*」がある
 場合は午後1時以降
 その他は午前9時以降

「手数料*」の表示がある場合、
 ATM利用時振込の手数料金額
 と異なる場合があります。
 詳細は各振込機関のご案内をご
 参照ください。

政務調査費支出報告書

支出番号NO.

研究研修費	<input type="checkbox"/>	支出年月日	令和 2 年 4 月 30 日 支出								
調査旅費	<input type="checkbox"/>										
広報広聴費	<input type="checkbox"/>	支出額					¥	2	7	0	3
要請・陳情活動費	<input type="checkbox"/>										
資料作成費	<input type="checkbox"/>	支出先	株式会社 エヌ・ティ・ティ・ドコモ 東京都千代田区永田町2-11-1								
資料購入費	<input type="checkbox"/>										
人件費	<input type="checkbox"/>										
事務所費	<input type="checkbox"/>										
通信・交通費	<input checked="" type="checkbox"/>										

支出内容

携帯電話請求額11,041円 固定電話請求額2,412円 合計額13,453円(3月分)
 11,041円 - (端末等代金2,640) = 8,401円 円の4分の1 2,100円
 2,412円 - (電報料+消費税分) = 2,412円 円の4分の1 603円
 2,100円 + 603円 = 2,703円

【領収書貼付】 ○重ならないよう貼付してください。
 ○表面のみに貼付し、不足のときは様式2を使用してください。

別添の預金通帳写しのドコモケイタイ引き落としで入金確認

		ご利用期間 (3/1~3/31)			
◇基本使用料等 (計)	3,480	3,480	ギガライト2:2年定期 (内訳) ギガライト2:2年定期	ステップ2:1GB~3GB	合算
		3,680	(内訳) みんなドコモ割	2回線	
		-500	(内訳) s pモード利用料		
		300	(参考) 高速通信ご利用データ量は	2.6G	合算
		0			
◇通話料・通送料 (計)	1,886	1,060	X1通話料		合算
		6	X1・SMS通話料	3月ご利用分	合算
		120	他社接続サービス通話料【X1】	3月ご利用分	合算
				ナビダイヤル等	
		700	5分通話料オプション金額料		合算
◇その他ご利用料金等 (計)	1,872	300	留守番電話サービス利用料		合算
		200	キヤッチホン利用料		合算
		100	メロディコール利用料		合算
		-200	オプションバック割料	(留守・キヤッチ・メロディ・転送)	合算
		100	my dailz/1コンシェル利用料		合算
		380	スゴ速コンテンツ利用料		合算
		400	クラウド容量オプション利用料 (5GB)		合算
		-380	いちおしバック割料		合算
		200	あんしんセキュリティ利用料		合算
		750	ケータイ補償サービス (750円コース)		合算
		400	あんしん補償サポート利用料		合算
		-380	あんしんバックモバイル割引		合算
		50	ケータイお探しサービス利用料		合算
		-50	ケータイお探しサービス割引		合算
		300	ドコモWi-Fi利用料 (s pモード)		合算
		-300	キャンペーン割引 (ドコモWi-Fi)		合算
		2	ユニバーサルサービス料/基本	1番号あたり2月のご請求となります	合算
◇端末割代金の引当金	2,640	2,640	端末割代金の引当金	■項目のご請求です。()	非対象
			ご請求は2022年11月請求分で、分割引当金は	■月です。	
◇決済サービス料金等 (計)	440	440	s pモード決済 (財信印税代行/後継基金分)	4月請求分	内税
◇消費税等相当額 (計)	723	723	消費税等相当額【合計】	合算表示の料金合計×10%	
◇合計	11,041	11,041	合計		
<NTTドコモからのお知らせ>					
○継続利用期間は、3月末で				18年3か月となりました。	
○2年定期契約プランご契約期間は3月末で				4か月となりました。	
○ポイントのお知らせ					
3月ご利用分に対する獲得ポイントは、				700です。	
(ポイント増量の対象になるご利用金額は、				7,110円です。)	
※その他の獲得ポイントHWE Bもご確認ください。					
○ステージのお知らせ					
3月入のステージは、				■です。	

ユニバーサルサービス料

ユニバーサルサービス料は、基本的に日本全国においてユニバーサルサービス (NTT東西の加入回線等) の提供を確保するためにご負担いただく料金です。
 ※なお、国土交通省のホームページから1番号当たりの費用 (番号割) が公表されています。

請求額確定日 2020年 4月 13日

日頃、サービスをご利用いただきまして誠にありがとうございます。

(1 / 1 ページ)

内訳項目 金額 (円) CHARGE BREAKDOWN BY CATEGORY(YEN)	内訳金額 (円) AMOUNT (YEN)	請求内訳等詳細 (DETAILS OF CHARGE BREAKDOWN)	〔本内訳は、各サービス提供事業者が 発行したものです。〕	税区分 (TAX)
●023-643-5094				
○NTT東日本ご利用分 2,324	1,600	回線使用料 (基本料) (住宅用)	3月 1日～ 3月31日	合 算
	-110	@ビリング割引額	@ビリング契約による基本料の割引です	合 算
	400	ナンバー・ディスプレイ使用料	3月 1日～ 3月31日	合 算
	221	ダイヤル通話料	3月 1日～ 3月31日、なお前月 分は280円でした。	合 算
	153	(内訳) イチリッツ1通話分	次回 (来月分) の割引対象期間は、 4 月 1日～ 4月30日です。	
	153	(内訳) イチリッツ1通話通話料	イチリッツ1をご利用にならなかった場 合、153円となります。	
	68	(内訳) 通話通話料使用分		
	2	ユニバーサルサービス料	1番号分のご請求となります。	合 算
	211	消費税等相当額 (合計)	合算表示の料金合計×10%	
○NTTコミュニケーションズご利用分 55	50	ダイヤル通話料	2月 1日～ 3月31日、0570 等をご利用の場合は、その料金を含む	合 算
	5	消費税等相当額 (合計)	合算表示の料金合計×10%	
○携帯電話会社ご利用分 33	30	ダイヤル通話料	3月 1日～ 3月31日、なお前月 分は90円でした。	合 算
	3	消費税等相当額 (合計)	合算表示の料金合計×10%	
○NTT東日本分 (小計) 2,412	2,412	(小計)		
○合計 2,412	2,412	合計		

ユニバーサルサービス料について
ユニバーサルサービス料は、あまなく日本全国においてユニバーサルサービス (NTT東西の加入電話等) の提供を確保するためにご負担いただく料金です。
なお、社団法人電気通信事業者協会から1番号当たりの費用 (番号単位) が公表されています。



普通預金(兼お借入明細)

7

日	付	摘要	お支払金額	お預り金額	差引残高
		→/060			

02-04-30	WTU	13,453	引当金 7,791	

記号説明
 D……現金入金
 DT……振替入金
 W……定期支払
 WT……振替支払
 J……後口記帳
 R……取引

証券類による入金
 C1～C6の記号のほか、
 払戻しの日を予定日を
 次のとおり表示します
 C100と*「*」がある
 場合は午後1時以降
 その日は午前9時以降

「手数料*」の表示がある場合、
 ATM利用時の手数料金等
 と異なる場合があります。
 詳細は通帳帳目のご案内をご覧ください。

